



[www.calciatoripanini.it](http://www.calciatoripanini.it)



# Calciatori

2003-2004

Campionati Serie A-B-C1-C2  
Calcio femminile





# ANCONA

**CALCIO 1905**



**sede:** via Maratta 39, 60123 Ancona  
tel. 071/35.395

**indirizzo internet:** [www.anconacalcio.it](http://www.anconacalcio.it)

**presidente:** Ermanno Pieroni

**vice-presidente:** Marco Maria Brunetti

**direttore generale:** Vincenzo D'Ambrosio

**team manager:** Bruno Bilò

**direttore comunicazione e rel. esterne:**  
Mariolina Scoponi

**direttore editoriale:** Paolo Giampaoli

**ufficio stampa:** Gianluca Biondi

**segretario generale:** Roberto Felicori

**direttore amministrativo:** Gianfranco Cusini

**area marketing:** Pompilio Capozzi,  
Marco Spinsanti, Giovanni Taparelli

**allenatore:** Nedo Sonetti

**campo:** Stadio «Del Conero»  
(m 105 x 68, 24.000 spettatori)

**colori sociali:** maglia rossa, calzoncini rossi

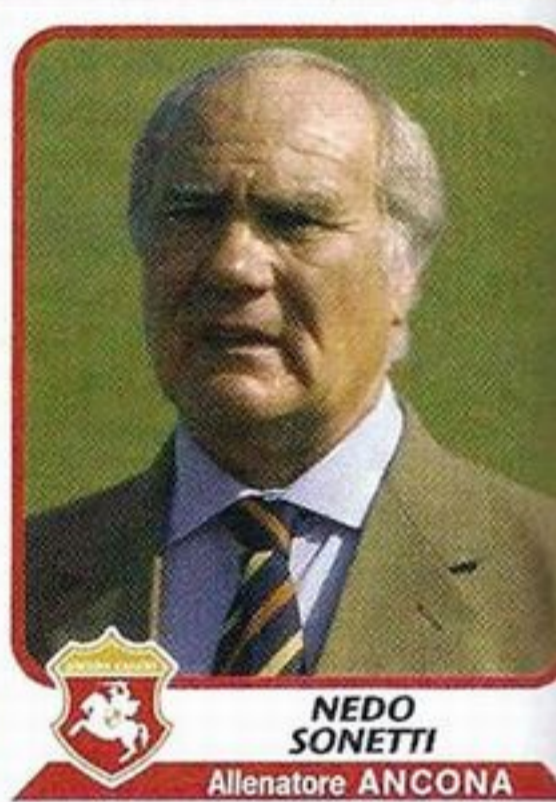

## LA «ROSA» DELLA SQUADRA

DANIEL ANDERSSON, 28-8-1977, C **4**  
DARIO BACCIN, 27-8-1976, D **11**  
DANIELE BERRETTA, 8-3-1972, C **7**  
BILICA - Fábio Alves da Silva, 4-1-1979, D **3**  
DRAZEN BOLIC, 12-9-1971, D **2**  
SALVATORE BRUNO, 9-11-1979, A **26**  
DAVIDE CARRUS, 19-3-1979, C **16**  
DANIELE DAINO, 8-9-1979, D **79**  
DANIELE DEGANO, 21-9-1982, A **17**  
EUSEBIO DI FRANCESCO, 8-9-1969, C **18**  
MARCO ESPOSITO, 8-2-1980, D **14**  
MAURIZIO GANZ, 13-10-1968, A **23**  
DARIO HÜBNER, 28-4-1967, A **27**  
MADS JØRGENSEN, 10-2-1979, C **10**  
STEFANO LOMBARDI, 28-7-1976, D **5**  
PASQUALE LUISSO, 30-11-1969, A **22**  
GIAMPIERO MAINI, 29-9-1971, C **13**  
ROBERTO MALTAGLIATI, 7-4-1969, D **25**  
SERGIO MARCON, 9-11-1970, P **31**  
MAURO MILANESE, 17-9-1971, D **6**  
GORAN PANDEV, 27-7-1983, A **19**  
PIETRO PARENTE, 9-11-1971, C **33**  
MARKO PEROVIC, 24-3-1972, C **24**  
PAOLO POGGI, 16-2-1971, A **9**  
MILAN RAPAIC, 16-8-1973, A **15**  
MARCO ROCCATI, 1-7-1975, P **12**  
SALVATORE RUSSO, 12-7-1971, C **8**  
ALESSIO SCARPI, 19-4-1973, P **1**  
VINCENZO SOMMESE, 22-6-1976, C **29**  
ANDREA SUSSI, 23-10-1973, D **20**  
WILLIAM VIALI, 16-11-1974, D **21**

## ALBO D'ORO

- 2** **PROMOZIONI IN SERIE A:** 1991-92 e 2002-03.  
**17°** **MIGLIOR PIAZZAMENTO IN SERIE A:** 1992-93.  
**6** **PROMOZIONI IN SERIE B:** 1936-37, 1941-42,  
1949-50, 1987-88, 1996-97 e 1999-00.





**1** Venezia-Mestre, 19-4-1973  
PRIMO PORTIERE, m 1,88, kg 81.  
Cresciuto nel Cagliari.

ANNO	SQUADRA	SERIE	PRES.	RETI
1990-91	CAGLIARI	A	—	—
1991-92	CAGLIARI	A	—	—
1992-93	CAGLIARI	A	—	—
1993-94	CAGLIARI	A	—	—
1994-95	CAGLIARI	A	—	—
1995-96	REGGINA	B	33	30
1996-97	REGGINA	B	32	30
1997-98	CAGLIARI	B	31	27
1998-99	CAGLIARI	A	32	48
1999-00	CAGLIARI	A	32	52
2000-01	CAGLIARI	B	35	38
2001-02	CAGLIARI	B	—	—
2002-03	ANCONA	B	14	16
2002-03	ANCONA	B	37	37



**ALESSIO SCARPI**  
ANCONA



**MAURO MILANESE**  
ANCONA

**6** Trieste, 17-9-1971  
DIFENSORE, m 1,86, kg 86.

ANNO	SQUADRA	SERIE	PRES.	RETI
1989-90	TRIESTINA	B	—	—
1990-91	MONFALCONE	Int.	33	5
1991-92	MASSESE	C1	22	2
1992-93	TRIESTINA	C1	25	2
1993-94	TRIESTINA	C1	25	1
1994-95	CREMONESE	A	27	3
1995-96	TORINO	A	31	—
1996-97	NAPOLI	A	29	1
1997-98	PARMA	A	6	—
gen. 98	INTER	A	9	1
1998-99	INTER	A	7	—
1999-00	PERUGIA	A	25	—
2000-01	PERUGIA	A	4	—
2001-02	PERUGIA	A	30	1
2002-03	PERUGIA	A	31	1



**WILLIAM VIALI**  
ANCONA

**21** Vaprio d'Adda (MI), 16-11-1974  
DIFENSORE, m 1,84, kg 80. Cresciuto nell'Atalanta.

ANNO	SQUADRA	SERIE	PRES.	RETI
1991-92	ATALANTA	A	—	—
1992-93	ATALANTA	A	—	—
1993-94	FIORENZUOLA	C1	29	1
1994-95	RAVENNA	C1	26	1
1995-96	CESENA	B	3	—
nov. 95	MONZA	C1	13	—
1996-97	ASCOLI	C1	28	2
1997-98	LECCE	A	22	—
1998-99	LECCE	B	26	—
1999-00	LECCE	A	32	1
2000-01	LECCE	A	31	2
2001-02	ENEZIA	A	15	—
2002-03	PERUGIA	A	11	—

**3** FÁBIO ALVES DA SILVA  
Campina Grande (Brasile), 4-1-1979  
DIFENSORE, m 1,87, kg 78.

ANNO	SQUADRA	SERIE	PRES.	RETI
1997	VITÓRIA BAHIA	A	—	—
1998	VITÓRIA BAHIA	A	—	—
1998-99	VENEZIA	A	12	—
1999-00	VENEZIA	A	18	—
2000-01	VENEZIA	B	16	1
2001-02	VENEZIA	A	29	—
2002-03	PALERMO	B	12	—
gen. 03	BRESCIA	A	11	—



**BILICA**  
ANCONA

**20** Firenze, 23-10-1973  
DIFENSORE, m 1,76, kg 82. Cresciuto nell'Arezzo.

ANNO	SQUADRA	SERIE	PRES.	RETI
1990-91	AREZZO	C1	1	—
1991-92	AREZZO	C1	13	—
1992-93	AREZZO	C1	—	—
1993-94	CESENA	B	17	1
1994-95	CESENA	B	31	—
1995-96	SPAL	C1	29	2
1996-97	SPAL	C1	7	—
set. 96	ASCOLI	C1	25	1
1997-98	ASCOLI	C1	28	—
1998-99	PERUGIA	A	1	—
set. 98	REGGINA	B	33	1
1999-00	PERUGIA	A	7	—
gen. 00	SALERNITANA	B	21	—
2000-01	GENOA	B	16	—
2001-02	GENOA	B	—	—
set. 01	BRESCIA	A	30	1
2002-03	GENOA	B	—	—
ago. 02	TERNANA	B	28	—



**ANDREA SUSSI**  
ANCONA



**DARIO BACCIN**  
ANCONA

**11** Novara, 27-8-1976  
DIFENSORE, m 1,83, kg 70.

ANNO	SQUADRA	SERIE	PRES.	RETI
1994-95	JUVENTUS	A	—	—
1995-96	JUVENTUS	A	—	—
1996-97	CESENA	B	28	—
1997-98	CHIEVOVERONA	B	15	1
1998-99	TERNANA	B	34	1
1999-00	TERNANA	B	20	1
2000-01	TERNANA	B	1	—
set. 00	NAPOLI	A	25	1
2001-02	NAPOLI	B	14	1
2002-03	AL ITTIHAD	A	—	—
gen. 03	TARANTO	C1	—	—



**DANIELE DAINO**  
ANCONA

**79** Alessandria, 8-9-1979  
DIFENSORE, m 1,81, kg 75. Cresciuto nel Milan. Conta 5 presenze in Nazionale Giovanile.

ANNO	SQUADRA	SERIE	PRES.	RETI
1996-97	MILAN	A	5	—
1997-98	MILAN	A	14	—
1998-99	NAPOLI	B	35	—
1999-00	PERUGIA	A	8	—
2000-01	MILAN	A	1	—
2001-02	DERBY COUNTY	A	2	—
2002-03	ANCONA	B	30	1

**33** Barletta (BA), 9-11-1971  
CENTROCAMPISTA, m 1,80, kg 74.  
Cresciuto nel Bari. Conta 1 presenza in Nazionale Giovanile.

ANNO	SQUADRA	SERIE	PRES.	RETI
1989-90	PRATO	C1	24	—
1990-91	BARI	A	6	—
1991-92	BARI	A	6	—
nov. 91	TARANTO	B	14	1
1992-93	BARI	B	16	—
1993-94	COMO	C1	25	4
1994-95	COMO	B	31	5
1995-96	BARI	A	26	3
1996-97	BARI	B	—	—
nov. 96	REGGIANA	A	21	3
1997-98	LECCE	A	—	—
set. 97	REGGIANA	B	24	4
1998-99	TORINO	B	14	1
1999-00	GENOA	B	—	—
2000-01	LIVORNO	C1	4	—
ott. 00	ANCONA	B	25	15
2001-02	ANCONA	B	18	4
apr. 02	TARANTO	C1	4	1
2002-03	ANCONA	B	—	—



**PIETRO PARENTE**  
ANCONA





**4** Borgeby (Svezia), 28-8-1977  
CENTROCAMPISTA, m 1,78, kg 79.  
Cresciuto nel Bjarreds (Svezia).  
Nazionale svedese.

ANNO	SQUADRA	SERIE	PRES.	RETI
1994	BJÄRREDS	B	—	—
1995	MALMÖ FF	A	21	2
1996	MALMÖ FF	A	26	2
1997	MALMÖ FF	A	26	4
1998	MALMÖ FF	A	11	3
1998-99	BARI	A	33	3
1999-00	BARI	A	32	5
2000-01	BARI	A	32	8
2001-02	VENEZIA	A	29	—
2002-03	VENEZIA	B	—	—
ago. 02	CHIEVOVERONA	A	12	—

**DANIEL  
ANDERSSON**  
ANCONA

**8** Salerno, 12-7-1971  
CENTROCAMPISTA, m 1,70, kg 66.  
Cresciuto nel Napoli.

ANNO	SQUADRA	SERIE	PRES.	RETI
1989-90	NAPOLI	A	—	—
1990-91	ISCHIA ISOLAV.	C2	26	1
1991-92	NAPOLI	A	—	—
1992-93	ISCHIA ISOLAV.	C1	25	1
1993-94	ISCHIA ISOLAV.	C1	9	—
1994-95	ISCHIA ISOLAV.	C1	20	1
1995-96	BOYS CAIVANESE	CND	18	3
1996-97	BATTIPAGLIESE	C2	33	3
1997-98	BATTIPAGLIESE	C1	32	1
1998-99	NOCERINA	C1	31	—
1999-00	NOCERINA	C1	18	1
gen. 00	ANCONA	C1	12	1
2000-01	ANCONA	B	33	2
2001-02	ANCONA	B	36	2
2002-03	ANCONA	B	32	—



**SALVATORE  
RUSSO**  
ANCONA

**16** Cagliari, 19-3-1979  
CENTROCAMPISTA, m 1,71, kg 68.  
Cresciuto nel Cagliari.

ANNO	SQUADRA	SERIE	PRES.	RETI
1996-97	CAGLIARI	A	—	—
1997-98	CAGLIARI	B	1	—
1998-99	MODENA	C1	31	2
1999-00	CAGLIARI	A	7	—
2000-01	CAGLIARI	B	7	—
gen. 01	SPAL	C1	16	—
2001-02	SPAL	C1	15	—
2002-03	CAGLIARI	B	34	1

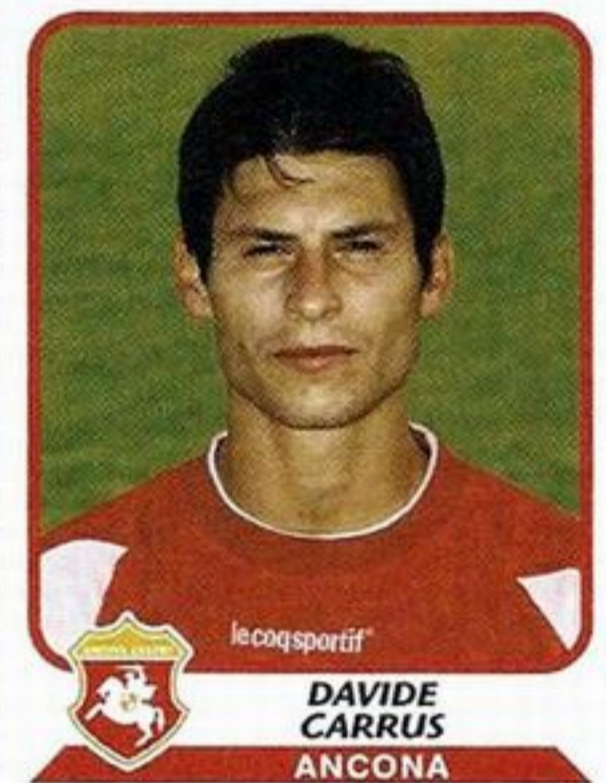

**DAVIDE  
CARRUS**  
ANCONA



**EUSEBIO  
DI FRANCESCO**  
ANCONA

**18** Pescara, 8-9-1969  
CENTROCAMPISTA, m 1,77, kg 71.  
Cresciuto nell'Empoli. Conta 12  
presenze in Nazionale Giovanile.

ANNO	SQUADRA	SERIE	PRES.	RETI
1985-86	EMPOLI	B	—	—
1986-87	EMPOLI	A	—	—
1987-88	EMPOLI	A	1	—
1988-89	EMPOLI	B	34	—
1989-90	EMPOLI	C1	33	—
1990-91	EMPOLI	C1	34	—
1991-92	LUCCHESI	B	33	—
1992-93	LUCCHESI	B	34	—
1993-94	LUCCHESI	B	36	—
1994-95	LUCCHESI	B	36	—
1995-96	PIACENZA	A	33	—
1996-97	PIACENZA	A	34	—
1997-98	ROMA	A	33	—
1998-99	ROMA	A	33	—
1999-00	ROMA	A	30	—
2000-01	ROMA	A	5	—
2001-02	PIACENZA	A	31	—
2002-03	PIACENZA	A	30	—



**GIAMPIERO  
MAINI**  
ANCONA

**13** Roma, 29-9-1971  
CENTROCAMPISTA, m 1,86, kg 81.  
Cresciuto nella Roma. Conta 1  
presenza in Nazionale A e 5 presenze in  
Nazionale Giovanile.

ANNO	SQUADRA	SERIE	PRES.	RETI
1989-90	ROMA	A	—	—
1990-91	ROMA	A	1	—
1991-92	LECCE	B	17	2
1992-93	LECCE	B	18	1
1993-94	ASCOLI	B	29	6
1994-95	ROMA	A	7	—
1995-96	VICENZA	A	32	2
1996-97	VICENZA	A	30	5
1997-98	MILAN	A	25	—
1998-99	MILAN	A	1	—
ott. 98	BOLOGNA	A	19	—
1999-00	PARMA	A	6	—
2000-01	PARMA	A	—	—
ott. 00	VENEZIA	B	29	4
2001-02	PARMA	A	2	—
2002-03	ANCONA	B	22	7

**7** Roma, 8-3-1972  
CENTROCAMPISTA, m 1,77, kg 69.  
Conta 5 presenze in Nazionale  
Giovanile.

ANNO	SQUADRA	SERIE	PRES.	RETI
1988-89	ROMA	A	—	—
1989-90	ROMA	A	—	—
1990-91	ROMA	A	—	—
1991-92	ROMA	A	—	—
1992-93	VICENZA	C1	26	2
1993-94	ROMA	A	17	—
1994-95	CAGLIARI	A	29	1
1995-96	ROMA	A	3	—
1996-97	ROMA	A	2	—
nov. 96	CAGLIARI	A	22	—
1997-98	CAGLIARI	B	34	1
1998-99	CAGLIARI	A	32	6
1999-00	CAGLIARI	A	32	6
2000-01	CAGLIARI	B	—	—
gen. 01	ATALANTA	A	16	—
2001-02	ATALANTA	A	31	5
2002-03	ATALANTA	A	28	—



**DANIELE  
BERRETTA**  
ANCONA

**29** Nola (NA), 22-6-1976  
CENTROCAMPISTA, m 1,74, kg 72.  
Cresciuto nel Nola.

ANNO	SQUADRA	SERIE	PRES.	RETI
1993-94	NOLA	C1	5	—
1994-95	NOLA	C1	9	1
nov. 94	TORINO	A	—	—
1995-96	TORINO	A	5	—
1996-97	TORINO	B	24	—
1997-98	TORINO	B	25	4
1998-99	TORINO	B	16	2
1999-00	TORINO	A	29	2
2000-01	TORINO	B	5	—
ott. 00	VICENZA	A	25	4
2001-02	VICENZA	B	19	3
gen. 02	PIACENZA	A	10	1
2002-03	TORINO	A	24	1
2003-04	VICENZA	B	—	—

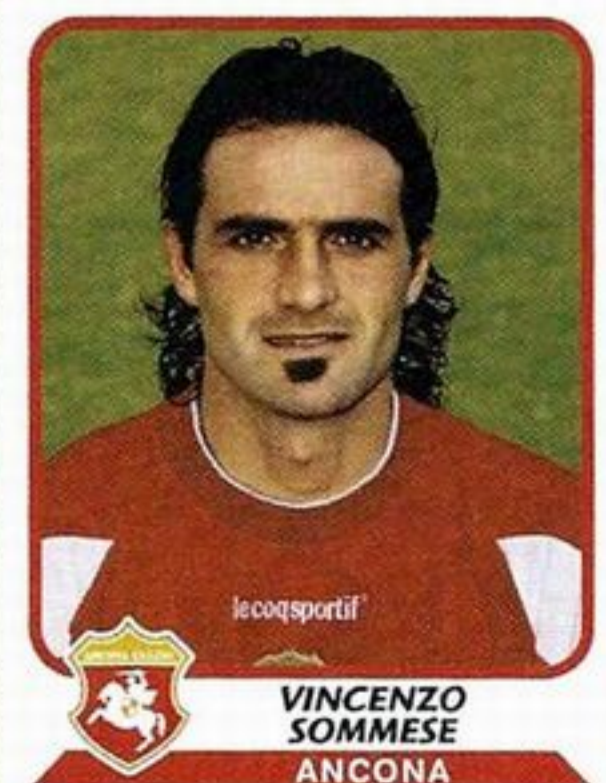

**VINCENZO  
SOMMESÈ**  
ANCONA



**SALVATORE  
BRUNO**  
ANCONA

**26** Napoli, 9-11-1979  
ATTACCANTE, m 1,83, kg 74. Cresciuto nel Napoli.

ANNO	SQUADRA	SERIE	PRES.	RETI
1996-97	NAPOLI	A	—	—
1997-98	NAPOLI	A	3	—
1998-99	FERMANA	C1	29	5
1999-00	CHIEVOVERONA	B	2	—
set. 99	CREMONESE	C1	26	3
2000-01	SPAL	C1	13	2
gen. 01	ALZANO V.	C1	13	2
2001-02	ASCOLI	C1	32	15
2002-03	ASCOLI	B	33	10
2003-04	CHIEVOVERONA	A	—	—



# ANCONA

## ALTRI GIOCATORI

**9** Venezia, 16-2-1971  
ATTACCANTE, m 1,81, kg 78. Cresciuto nel Venezia.

ANNO	SQUADRA	SERIE	PRES.	RETI
1989-90	VENEZIA	C1	10	2
1990-91	VENEZIA	C1	25	6
1991-92	VENEZIA	B	31	7
1992-93	TORINO	A	21	3
1993-94	TORINO	A	22	3
1994-95	UDINESE	B	36	11
1995-96	UDINESE	A	31	9
1996-97	UDINESE	A	32	13
1997-98	UDINESE	A	31	10
1998-99	UDINESE	A	29	2
1999-00	UDINESE	A	14	3
gen. 00	ROMA	A	11	—
2000-01	ROMA	A	—	—
gen. 01	BARI	A	17	4
2001-02	PIACENZA	A	29	3
2002-03	PARMA	A	—	—
ago. 02	VENEZIA	B	36	8



**23** Tolmezzo (UD), 13-10-1968  
ATTACCANTE, m 1,74, kg 70. Cresciuto nella Sampdoria.

ANNO	SQUADRA	SERIE	PRES.	RETI
1986-87	SAMPDORIA	A	12	—
1987-88	SAMPDORIA	A	1	—
1988-89	MONZA	B	33	9
1989-90	PARMA	B	32	5
1990-91	BRESCIA	B	34	10
1991-92	BRESCIA	B	36	19
1992-93	ATALANTA	A	32	14
1993-94	ATALANTA	A	24	9
1994-95	ATALANTA	B	20	14
1995-96	INTER	A	32	13
1996-97	INTER	A	30	11
1997-98	INTER	A	6	2
dic. 97	MILAN	A	19	4
1998-99	MILAN	A	20	4
1999-00	MILAN	A	1	1
dic. 99	VENEZIA	A	19	8
2000-01	ATALANTA	A	24	5
ott. 01	FIorentina	A	15	2
2002-03	ANCONA	B	29	11



**27** Muggia (TS), 28-4-1967  
ATTACCANTE, m 1,84, kg 77.

ANNO	SQUADRA	SERIE	PRES.	RETI
1987-88	PIEVIGINA	Int.	25	10
1988-89	PERGOCREMA	C2	28	6
1989-90	PERGOCREMA	C2	2	—
set. 89	FANO	C2	27	8
1990-91	FANO	C1	30	4
1991-92	FANO	C1	31	13
1992-93	CESENA	B	34	10
1993-94	CESENA	B	32	12
1994-95	CESENA	B	33	15
1995-96	CESENA	B	36	22
1996-97	CESENA	B	31	15
1997-98	BRESCIA	A	30	16
1998-99	BRESCIA	B	36	21
1999-00	BRESCIA	B	32	21
2000-01	BRESCIA	A	31	17
2001-02	PIACENZA	A	33	24
2002-03	PIACENZA	A	27	14



**31** Cormons (GO), 9-11-1970  
SECONDO PORTIERE, m 1,85, kg 81.

ANNO	SQUADRA	SERIE	PRES.	RETI
1988-89	SAMPDORIA	A	—	—
1989-90	TERAMO	C2	6	2
1990-91	TERAMO	C2	25	14
1991-92	FIDELIS ANDRIA	C1	6	1
1992-93	FIDELIS ANDRIA	B	14	17
1993-94	SIRACUSA	C1	34	29
1994-95	FIDELIS ANDRIA	B	—	—
nov. 94	UDINESE	B	4	3
1995-96	FIDELIS ANDRIA	B	32	35
1996-97	PIACENZA	A	1	1
1997-98	PIACENZA	A	1	—
1998-99	PIACENZA	A	8	13
1999-00	CHIEVOVERONA	B	31	41
2000-01	CHIEVOVERONA	B	36	32
2001-02	TERNANA	B	38	48
2002-03	TERNANA	B	24	26

Le figurine dei nuovi acquisti  
sono a pagina 111.





# BOLOGNA

## FOOTBALL CLUB 1909

**sede:** via Casteldebole 10, 40132 Bologna  
tel. 051/61.11.11

**indirizzo internet:** www.bolognafc.it

**presidente:** Renato Cipollini

**vice-presidenti:** Tommaso Gazzoni Frascara,  
Paolo Licciardello

**amministratore delegato:** Cesare Giacobazzi

**addetto 1ª squadra:** Giancarlo Marocchi

**ufficio stampa:** Patrizio Caniato

**segreteria sportiva:** Gabriele Tacconi

**segreteria:** Luisa Casini, Maura Finelli,  
Federica Furlan

**amministrazione:** Eleonora Biagini,  
Annalisa D'Amato, Daniela Fortini,  
Antonella Nicolini, Francesca Stagni

**responsabile marketing:** Giovanna Gherla

**allenatore:** Carlo Mazzone

**campo:** Stadio «Renato Dall'Ara»  
(m 105 x 68, 39.387 spettatori)

**colori sociali:** maglia rosso-blu, calzoncini blu

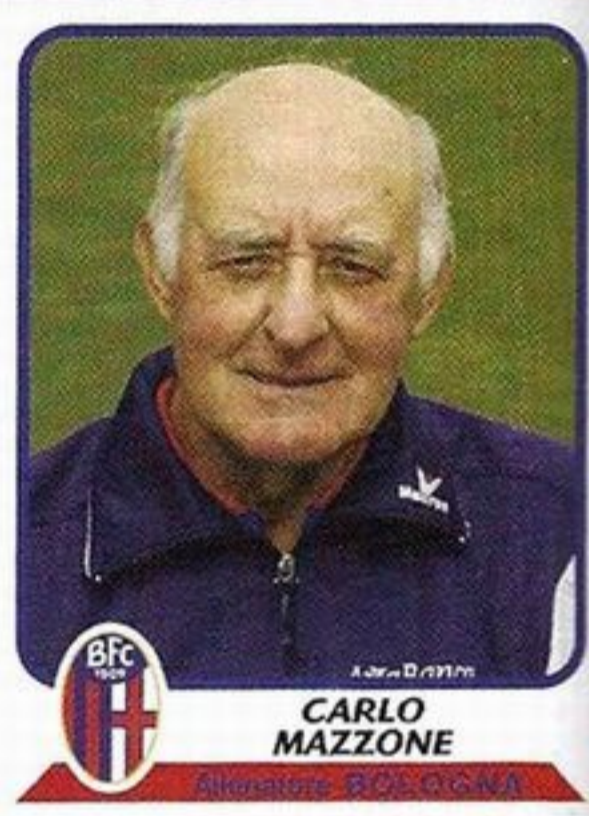

### LA «ROSA» DELLA SQUADRA

- CHRISTIAN AMOROSO, 22-9-1976, C **24**  
 CLAUDIO BELLUCCI, 31-5-1975, A **11**  
 LEONARDO COLUCCI, 29-12-1972, C **21**  
 NICOLÒ CONSOLINI, 22-12-1984, D **29**  
 SAMUELE DALLA BONA, 6-2-1981, C **8**  
 ALESSANDRO GAMBERINI, 27-8-1981, D **25**  
 ANDRES GUGLIELMINPIETRO, 14-4-1974,  
 C **18**  
 JUAREZ - Juarez de Souza Teixeira,  
 25-9-1973, D **3**  
 TOMAS LOCATELLI, 9-6-1976, C **20**  
 MASSIMO LOVISO, 9-4-1984, C **34**  
 ALEXANDER MANNINGER, 4-6-1977, P **12**  
 MOURAD MEGHNI, 16-4-1984, C **31**  
 EMILIANO MORETTI, 11-6-1981, D **5**  
 CESARE NATALI, 5-4-1979, D **14**  
 CARLO NERVO, 29-10-1971, C **7**  
 GIANLUCA PAGLIUCA, 18-12-1966, P **1**  
 ANDREA PANSERA, 28-12-1979, P **22**  
 FABIO PECCHIA, 24-8-1973, C **35**  
 FAUSTO ROSSINI, 2-3-1978, A **9**  
 GIUSEPPE SIGNORI, 17-2-1968, A **10**  
 IGLI TARE, 25-7-1973, A **17**  
 CLAUDIO TERZI, 19-6-1984, D **19**  
 EMANUELE TROISE, 10-2-1979, D **4**  
 CRISTIAN ZACCARDO, 21-12-1981, D **2**  
 MARCO ZANCHI, 15-4-1977, D **6**

### ALBO D'ORO

- 7 CAMPIONATI ITALIANI:** 1924-25, 1928-29,  
1935-36, 1936-37, 1938-39, 1940-41 e 1963-64.
- 2 COPPE ITALIA:** 1969-70 e 1973-74.
- 3 MITROPA CUP (Coppa dell'Europa  
centrale):** 1932, 1934 e 1961.
- 1 TORNEO INTERTOTO:** 1998.
- 1 TORNEO DELL'ESPOSIZIONE DI PARIGI:**  
1936-37.
- 1 COPPA DI LEGA ITALO-INGLESE:** 1970-71.





**1** Bologna, 18-12-1966  
PRIMO PORTIERE, m 1,90, kg 87.  
Cresciuto nel Bologna. Conta 39  
presenze in Nazionale A e 4 presenze in  
Nazionale Giovanile.

ANNO	SQUADRA	SERIE	PRES.	RETI
1984-86	BOLOGNA	B	—	—
1986-87	SAMPDORIA	A	—	—
1987-88	SAMPDORIA	A	2	1
1988-89	SAMPDORIA	A	33	25
1989-90	SAMPDORIA	A	34	26
1990-91	SAMPDORIA	A	32	22
1991-92	SAMPDORIA	A	34	31
1992-93	SAMPDORIA	A	29	39
1993-94	SAMPDORIA	A	34	39
1994-95	INTER	A	34	34
1995-96	INTER	A	34	30
1996-97	INTER	A	34	35
1997-98	INTER	A	34	26
1998-99	INTER	A	29	44
1999-00	BOLOGNA	A	32	39
2000-01	BOLOGNA	A	34	53
2001-02	BOLOGNA	A	34	40
2002-03	BOLOGNA	A	34	47

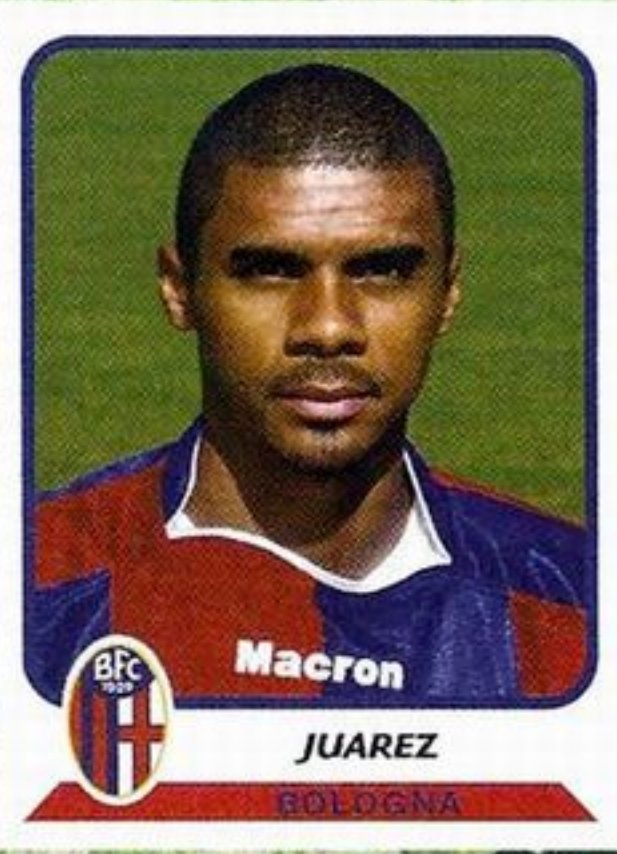

**3** JUAREZ DE SOUZA TEIXEIRA  
San Paolo (Brasile), 25-9-1973  
DIFENSORE, m 1,83, kg 76.

ANNO	SQUADRA	SERIE	PRES.	RETI
1992	PORTUGUESA	A	—	—
1993	PORTUGUESA	A	—	—
1993-94	YVERDON	A	18	—
1994-95	SERVETTE	A	25	1
1995-96	SERVETTE	A	19	—
1996-97	SERVETTE	A	21	—
1997-98	SERVETTE	A	33	2
1998-99	SERVETTE	A	34	3
1999-00	SERVETTE	A	9	—
ago. 99	LECCE	A	33	—
2000-01	LECCE	A	25	—
2001-02	LECCE	A	20	—
2002-03	COMO	A	22	—



**2** Formigine (MO), 21-12-1981  
DIFENSORE, m 1,84, kg 77. Conta  
15 presenze e 2 reti in Nazionale  
Giovanile.

ANNO	SQUADRA	SERIE	PRES.	RETI
1997-98	BOLOGNA	A	—	—
1998-99	BOLOGNA	A	—	—
1999-00	BOLOGNA	A	—	—
2000-01	SPEZIA	C1	28	—
2001-02	BOLOGNA	A	19	1
2002-03	BOLOGNA	A	32	1

**14** Bergamo, 5-4-1979  
DIFENSORE, m 1,85, kg 77. Conta  
3 presenze in Nazionale Giovanile.

ANNO	SQUADRA	SERIE	PRES.	RETI
1996-97	ATALANTA	A	—	—
1997-98	ATALANTA	A	—	—
1998-99	LECCO	C1	22	1
1999-00	ATALANTA	B	1	—
2000-01	ATALANTA	A	—	—
gen. 01	MONZA	B	11	1
2001-02	ATALANTA	A	7	—
2002-03	ATALANTA	A	27	1
2003-04	ATALANTA	B	—	—



**5** Roma, 11-6-1981  
DIFENSORE, m 1,85, kg 80. Conta  
11 presenze in Nazionale Giovanile.

ANNO	SQUADRA	SERIE	PRES.	RETI
1998-99	LODIGIANI	C1	2	—
1999-00	LODIGIANI	C1	—	—
2000-01	FIorentINA	A	9	—
2001-02	FIorentINA	A	27	—
2002-03	JUVENTUS	A	8	—
gen. 03	MODENA	A	9	—
2003-04	PARMA	A	—	—



**4** Napoli, 10-2-1979  
DIFENSORE, m 1,84, kg 70. Cresciuto nel Napoli. Conta 9 presenze in Nazionale Giovanile.

ANNO	SQUADRA	SERIE	PRES.	RETI
1997-98	NAPOLI	A	—	—
1998-99	NAPOLI	B	—	—
1999-00	NAPOLI	B	13	—
2000-01	NAPOLI	A	21	1
2001-02	NAPOLI	B	21	—
2002-03	NAPOLI	B	23	—



**6** San Giovanni Bianco (BG),  
15-4-1977  
DIFENSORE, m 1,78, kg 74. Conta  
23 presenze in Nazionale Giovanile.

ANNO	SQUADRA	SERIE	PRES.	RETI
1993-94	ATALANTA	A	—	—
1994-95	ATALANTA	B	9	—
1995-96	ATALANTA	A	10	—
1996-97	CHIEVOVERONA	B	—	—
ott. 96	BARI	B	6	—
1997-98	UDINESE	A	7	—
1998-99	UDINESE	A	12	—
1999-00	UDINESE	A	23	—
2000-01	JUVENTUS	A	5	—
gen. 01	VICENZA	A	14	3
2001-02	VERONA	A	30	1
2002-03	JUVENTUS	A	—	—
ago. 02	BOLOGNA	A	18	—

**25** Bologna, 27-8-1981  
DIFENSORE, m 1,85, kg 78. Conta  
4 presenze in Nazionale Giovanile.

ANNO	SQUADRA	SERIE	PRES.	RETI
1998-99	BOLOGNA	A	—	—
1999-00	BOLOGNA	A	4	—
2000-01	BOLOGNA	A	15	—
2001-02	BOLOGNA	A	15	—
2002-03	BOLOGNA	A	—	—
ago. 02	VERONA	B	20	—







**CHRISTIAN AMOROSO**  
BOLOGNA

**24** Pisa, 22-9-1976  
CENTROCAMPISTA, m 1,76, kg 64.  
Conta 1 presenza in Nazionale  
Giovanile.

ANNO	SQUADRA	SERIE	PRES.	RETI
1994-95	FIorentina	A	—	—
1995-96	FIorentina	A	—	—
1996-97	EMPOLI	B	33	2
1997-98	FIorentina	A	15	—
1998-99	FIorentina	A	28	—
1999-00	FIorentina	A	23	—
2000-01	FIorentina	A	26	1
2001-02	FIorentina	A	28	1
2002-03	BOLOGNA	A	30	1

**35** Formia (LT), 24-8-1973  
CENTROCAMPISTA, m 1,71, kg 68.  
Conta 14 presenze in Nazionale  
Giovanile.

ANNO	SQUADRA	SERIE	PRES.	RETI
1991-92	AVELLINO	B	4	—
1992-93	AVELLINO	C1	29	1
1993-94	NAPOLI	A	33	4
1994-95	NAPOLI	A	32	2
1995-96	NAPOLI	A	28	4
1996-97	NAPOLI	A	32	5
1997-98	JUVENTUS	A	21	1
1998-99	JUVENTUS	A	—	—
ott. 98	SAMPDORIA	A	26	1
1999-00	TORINO	A	22	1
2000-01	NAPOLI	A	27	6
2001-02	TORINO	A	—	—
ago. 01	BOLOGNA	A	33	5
2002-03	COMO	A	27	6



**FABIO PECCHIA**  
BOLOGNA

**21** Cerignola (FG), 29-12-1972  
CENTROCAMPISTA, m 1,75, kg 70.

ANNO	SQUADRA	SERIE	PRES.	RETI
1989-90	CERIGNOLA	Dil.	14	—
1990-91	CERIGNOLA	Int.	33	4
1991-92	CERIGNOLA	Int.	27	3
1992-93	CERIGNOLA	CND	29	5
1993-94	SIRACUSA	C1	31	5
1994-95	SIRACUSA	C1	10	3
nov. 94	LAZIO	A	2	1
1995-96	REGGIANA	B	35	3
1996-97	VERONA	A	22	1
1997-98	VERONA	B	32	3
1998-99	VERONA	B	19	1
1999-00	VERONA	A	31	2
2000-01	VERONA	A	17	—
2001-02	VERONA	A	26	3
2002-03	BOLOGNA	A	30	—



**LEONARDO COLUCCI**  
BOLOGNA



**TOMAS LOCATELLI**  
BOLOGNA

**20** Bergamo, 9-6-1976  
CENTROCAMPISTA, m 1,75, kg 72.  
Cresciuto nell'Atalanta. Conta 2  
presenze in Nazionale A e 10 presenze e  
1 rete in Nazionale Giovanile.

ANNO	SQUADRA	SERIE	PRES.	RETI
1992-93	ATALANTA	A	—	—
1993-94	ATALANTA	A	4	—
1994-95	ATALANTA	B	29	1
1995-96	MILAN	A	5	—
1996-97	MILAN	A	5	—
gen. 97	UDINESE	A	12	—
1997-98	UDINESE	A	28	3
1998-99	UDINESE	A	30	2
1999-00	UDINESE	A	23	3
2000-01	BOLOGNA	A	30	5
2001-02	BOLOGNA	A	2	—
2002-03	BOLOGNA	A	26	5



**ANDRES GUGLIELMINPIETRO**  
BOLOGNA

**18** San Nicolás (Argentina), 14-4-1974  
CENTROCAMPISTA, m 1,85, kg 75.  
Nazionale argentino.

ANNO	SQUADRA	SERIE	PRES.	RETI
1994-95	GIMN. Y ESGRIMA	A	10	3
1995-96	GIMN. Y ESGRIMA	A	25	1
1996-97	GIMN. Y ESGRIMA	A	32	4
1997-98	GIMN. Y ESGRIMA	A	38	14
1998-99	MILAN	A	21	4
1999-00	MILAN	A	23	1
2000-01	MILAN	A	13	1
2001-02	INTER	A	23	—
2002-03	INTER	A	7	—

**8** San Donà di Piave (VE), 6-2-1981  
CENTROCAMPISTA, m 1,85, kg 76.  
Conta 9 presenze in Nazionale  
Giovanile.

ANNO	SQUADRA	SERIE	PRES.	RETI
1997-98	ATALANTA	A	—	—
1998-99	CHELSEA	A	—	—
1999-00	CHELSEA	A	2	—
2000-01	CHELSEA	A	29	2
2001-02	CHELSEA	A	24	4
2002-03	MILAN	A	4	—



**SAMUELE DALLA BONA**  
BOLOGNA

**7** Bassano del Grappa (VI), 29-10-1971  
CENTROCAMPISTA, m 1,82, kg 71.  
Conta 3 presenze in Nazionale A.

ANNO	SQUADRA	SERIE	PRES.	RETI
1988-89	BASSANO V.	Int.	31	5
1989-90	MONZA	B	—	—
1990-91	BASSANO V.	Int.	29	3
1991-92	CITTADELLA	Int.	31	3
1992-93	MANTOVA	C2	33	4
1993-94	MANTOVA	C1	29	4
1994-95	BOLOGNA	C1	31	9
1995-96	BOLOGNA	B	32	7
1996-97	BOLOGNA	A	29	4
1997-98	BOLOGNA	A	33	1
1998-99	BOLOGNA	A	15	2
1999-00	BOLOGNA	A	32	1
2000-01	BOLOGNA	A	30	3
2001-02	BOLOGNA	A	29	1
2002-03	BOLOGNA	A	31	—



**CARLO NERVO**  
BOLOGNA



**IGLI TARE**  
BOLOGNA

**17** Valona (Albania), 25-7-1973  
ATTACCANTE, m 1,92, kg 89. Na-  
zionale albanese.

ANNO	SQUADRA	SERIE	PRES.	RETI
1996-97	KARLSRUHER SC	A	8	—
1997-98	FORTUNA D.	B	34	13
1998-99	FORTUNA D.	B	20	11
1999-00	FORTUNA D.	C	—	—
ott. 99	1.FC KAISERSLAUTERN	A	22	4
2000-01	1.FC KAISERSLAUTERN	A	4	—
gen. 01	BRESCIA	A	17	4
2001-02	BRESCIA	A	25	5
2002-03	BRESCIA	A	33	6
2003-04	BRESCIA	A	—	—



# BOLOGNA

## ALTRI GIOCATORI

**11** Roma, 31-5-1975

ATTACCANTE, m 1,74, kg 73. Conta 6 presenze e 1 rete in Nazionale Giovanile.

ANNO	SQUADRA	SERIE	PRES.	RETI
1992-93	SAMPDORIA	A	—	—
1993-94	SAMPDORIA	A	2	—
1994-95	FIORENZUOLA	C1	7	3
1994-95	SAMPDORIA	A	21	2
1995-96	SAMPDORIA	A	16	1
1996-97	VENEZIA	B	33	20
1997-98	NAPOLI	A	27	10
1998-99	NAPOLI	B	26	6
1999-00	NAPOLI	B	20	6
2000-01	NAPOLI	A	18	2
2001-02	BOLOGNA	A	24	1
2002-03	BOLOGNA	A	28	3



**CLAUDIO  
BELLUCCI**  
BOLOGNA

**10** Alzano Lombardo (BG), 17-2-1968  
ATTACCANTE, m 1,71, kg 68. Cresciuto nell'Inter. Conta 28 presenze e 7 reti in Nazionale A.

ANNO	SQUADRA	SERIE	PRES.	RETI
1984-85	LEFFE	Int.	8	5
1985-86	LEFFE	C2	30	3
1986-87	PIACENZA	C1	14	1
1987-88	TRENTO	C1	31	3
1988-89	PIACENZA	B	32	5
1989-90	FOGGIA	B	34	14
1990-91	FOGGIA	B	34	11
1991-92	FOGGIA	A	32	11
1992-93	LAZIO	A	32	26
1993-94	LAZIO	A	24	23
1994-95	LAZIO	A	27	17
1995-96	LAZIO	A	31	24
1996-97	LAZIO	A	32	15
1997-98	LAZIO	A	6	2
dic. 97	SAMPDORIA	A	17	3
1998-99	BOLOGNA	A	28	15
1999-00	BOLOGNA	A	31	15
2000-01	BOLOGNA	A	23	16
2001-02	BOLOGNA	A	14	3
2002-03	BOLOGNA	A	24	12



**GIUSEPPE  
SIGNORI**  
BOLOGNA

**9** Grosseto, 2-3-1978

ATTACCANTE, m 1,88, kg 80. Conta 2 presenze e 1 rete in Nazionale Giovanile.

ANNO	SQUADRA	SERIE	PRES.	RETI
1995-96	ATALANTA	A	—	—
1996-97	ATALANTA	A	1	—
1997-98	NICE	B	—	—
1997-98	ATALANTA	A	8	1
1998-99	ATALANTA	B	12	1
1999-00	ATALANTA	B	23	3
2000-01	ATALANTA	A	18	4
2001-02	ATALANTA	A	19	5
2002-03	ATALANTA	A	23	3



**FAUSTO  
ROSSINI**  
BOLOGNA



**ALEXANDER  
MANNINGER**  
BOLOGNA

**12** Salisburgo (Austria), 4-6-1977  
SECONDO PORTIERE, m 1,89, kg 84. Nazionale austriaco.

ANNO	SQUADRA	SERIE	PRES.	RETI
1995-96	VORWÄRTS STEYR	A	5	—
gen. 96	SV SALZBURG	A	1	—
1996-97	GAK	A	23	—
1997-98	ARSENAL	A	7	—
1998-99	ARSENAL	A	6	—
1999-00	ARSENAL	A	15	—
2000-01	ARSENAL	A	12	—
2001-02	ARSENAL	A	—	—
ago. 01	FIorentina	A	24	39
2002-03	ESPANYOL	A	—	—
gen. 03	TORINO	A	3	5

Le figurine dei nuovi acquisti sono a pagina 113.





# BRESCIA

## CALCIO 1911



BRESCIA



BRESCIA Primavera

**sede:** via Bazoli 10, 25127 Brescia  
tel. 030/24.10.751

**indirizzo internet:** [www.bresciacalcio.com](http://www.bresciacalcio.com)

**presidente:** Luigi Corioni

**team manager e addetto stampa:**  
Edoardo Piovani

**segretario:** Giovanni Zanardini

**allenatore:** Giovanni De Biasi

**campo:** Stadio «Mario Rigamonti»  
(m 105 x 68, 26.865 spettatori)

**colori sociali:** maglia azzurro-bianca,  
calzoncini bianchi



BRESCIA



**GIOVANNI DE BIASI**  
Allenatore BRESCIA

### LA «ROSA» DELLA SQUADRA

FEDERICO AGLIARDI, 11-2-1983, P **22**  
JONATHAN BACHINI, 5-6-1975, C **26**  
ROBERTO BAGGIO, 18-2-1967, A **10**  
MATTEO BRIGHI, 14-2-1981, C **7**  
ANDREA CARACCILO, 18-9-1981, A **29**  
LUCA CASTELLAZZI, 19-7-1975, P **1**  
GIUSEPPE COLUCCI, 24-8-1980, C **21**  
ALEJANDRO CORREA, 26-10-1979, C **14**  
DARIO DAINELLI, 9-6-1979, D **3**  
SIMONE DEL NERO, 4-8-1981, C **11**  
LUIGI DI BIAGIO, 3-6-1971, C **32**  
ANTONIO FILIPPINI, 3-7-1973, C **18**  
CYRIL GONA, 25-9-1984, C **25**  
RAUL GONZALEZ, 9-6-1976, A **34**  
ROBERTO GUANA, 21-1-1981, C **17**  
ABDERRAZZAK JADID, 1-6-1983, A **S.N.**  
FILIPPO MANIERO, 11-9-1972, A **9**  
VICTOR HUGO MARECO, 26-2-1984, D **16**  
GILBERTO MARTINEZ, 1-10-1979, D **5**  
FRANCELINO MATUZALEM, 10-6-1980,  
C **8**  
STEFANO MAURI, 8-1-1980, C **6**  
FABIO PETRUZZI, 24-10-1970, D **4**  
MARCO PISANO, 13-8-1981, D **30**  
DIEGO SEBASTIAN SAJA, 5-6-1979, P **12**  
MARIO SALGADO - 3-6-1981, A **31**  
MARKUS SCHOPP, 22-2-1974, C **19**  
MARIUS STANKEVICIUS, 15-7-1981, D **2**  
MATTIA TURETTA, 26-2-1984, C **24**

### ALBO D'ORO

- 10 PROMOZIONI IN SERIE A:** 1932-33, 1942-43,  
1964-65, 1968-69, 1979-80, 1985-86, 1991-92,  
1993-94, 1996-97 e 1999-00.
- 8° MIGLIOR PIAZZAMENTO IN SERIE A:** 2000-01.
- 2 PROMOZIONI IN SERIE B:** 1938-39 e 1984-85.
- 1 TORNEO ANGLO-ITALIANO:** 1993-94.





**12** Brescia, 11-2-1983  
PRIMO PORTIERE, m 1,91, kg 84. Cresciuto nel Brescia. Conta 1 presenza in Nazionale Giovanile.

ANNO	SQUADRA	SERIE	PRES.	RETI
1999-00	BRESCIA	B	—	—
2000-01	BRESCIA	A	—	—
2001-02	BRESCIA	A	—	—
2002-03	COSENZA	B	16	22



**FEDERICO  
AGLIARDI**  
BRESCIA



**GILBERTO  
MARTINEZ**  
BRESCIA

**5** Gofito (Costa Rica), 1-10-1979  
DIFENSORE, m 1,70, kg 70. Nazionale costaricense.

ANNO	SQUADRA	SERIE	PRES.	RETI
1997-98	SAPRISSA	A	—	—
1998-99	SAPRISSA	A	—	—
1999-00	SAPRISSA	A	—	—
2000-01	SAPRISSA	A	—	—
2001-02	SAPRISSA	A	—	—
2002-03	BRESCIA	A	34	—



**DARIO  
DAINELLI**  
BRESCIA

**3** Pontedera (PI), 9-6-1979  
DIFENSORE, m 1,91, kg 83. Conta 1 presenza in Nazionale Giovanile.

ANNO	SQUADRA	SERIE	PRES.	RETI
1996-97	EMPOLI	B	—	—
1997-98	EMPOLI	A	—	—
1998-99	MODENA	C1	—	—
gen. 99	CAVESE	C2	10	—
1999-00	EMPOLI	B	—	—
ago. 99	FIDELIS ANDRIA	C1	28	1
2000-01	LECCE	A	14	—
2001-02	BRESCIA	A	5	—
gen. 02	VERONA	A	13	—
2002-03	BRESCIA	A	24	—

**4** Roma, 24-10-1970  
DIFENSORE, m 1,79, kg 74. Cresciuto nella Roma. Conta 1 presenza in Nazionale A.

ANNO	SQUADRA	SERIE	PRES.	RETI
1988-89	ROMA	A	—	—
1989-90	ROMA	A	1	—
1990-91	CASERTANA	C1	19	—
1991-92	CASERTANA	B	31	—
1992-93	ROMA	A	6	—
1993-94	UDINESE	A	1	—
1994-95	ROMA	A	26	—
1995-96	ROMA	A	28	—
1996-97	ROMA	A	28	—
1997-98	ROMA	A	25	—
1998-99	ROMA	A	13	—
1999-00	ROMA	A	—	—
2000-01	BRESCIA	A	28	1
2001-02	BRESCIA	A	29	—
2002-03	BRESCIA	A	31	2



**FABIO  
PETRUZZI**  
BRESCIA

**2** Kaunas (Lituania), 15-7-1981  
DIFENSORE, m 1,88, kg 81. Nazionale lituano.

ANNO	SQUADRA	SERIE	PRES.	RETI
1998-99	EKRANAS	A	8	—
1999	EKRANAS	A	18	1
2000	EKRANAS	A	28	1
2001	EKRANAS	A	33	1
gen. 02	BRESCIA	A	2	—
2002-03	BRESCIA	A	6	—
gen. 03	COSENZA	B	8	—



**MARIUS  
STANKEVICIUS**  
BRESCIA



**VICTOR HUGO  
MARECO**  
BRESCIA

**16** Asunción (Paraguay), 26-2-1984  
DIFENSORE, m 1,88, kg 77. Cresciuto nell'Olimpia Asunción (Paraguay).

ANNO	SQUADRA	SERIE	PRES.	RETI
feb. 02	BRESCIA	A	—	—
2002-03	BRESCIA	A	11	—



**MARCO  
PISANO**  
BRESCIA

**30** Roma, 13-8-1981  
DIFENSORE, m 1,74, kg 75. Conta 5 presenze in Nazionale Giovanile.

ANNO	SQUADRA	SERIE	PRES.	RETI
1998-99	LAZIO	A	—	—
1999-00	LAZIO	A	—	—
gen. 00	BRESCIA	B	—	—
2000-01	ASCOLI	C1	8	—
2001-02	BRESCIA	A	—	—
set. 01	TARANTO	C1	26	—
2002-03	BRESCIA	A	17	—

**19** Graz (Austria), 22-2-1974  
CENTROCAMPISTA, m 1,88, kg 80. Nazionale austriaco.

ANNO	SQUADRA	SERIE	PRES.	RETI
1992-93	STURM GRAZ	A	3	—
1993-94	STURM GRAZ	A	32	—
1994-95	STURM GRAZ	A	34	5
1995-96	STURM GRAZ	A	33	5
1996-97	HAMBURGER SV	A	27	3
1997-98	HAMBURGER SV	A	13	—
gen. 98	STURM GRAZ	A	13	1
1998-99	STURM GRAZ	A	30	4
1999-00	STURM GRAZ	A	27	6
2000-01	STURM GRAZ	A	31	9
2001-02	STURM GRAZ	A	—	—
set. 01	BRESCIA	A	20	—
2002-03	BRESCIA	A	23	2



**MARKUS  
SCHOPP**  
BRESCIA



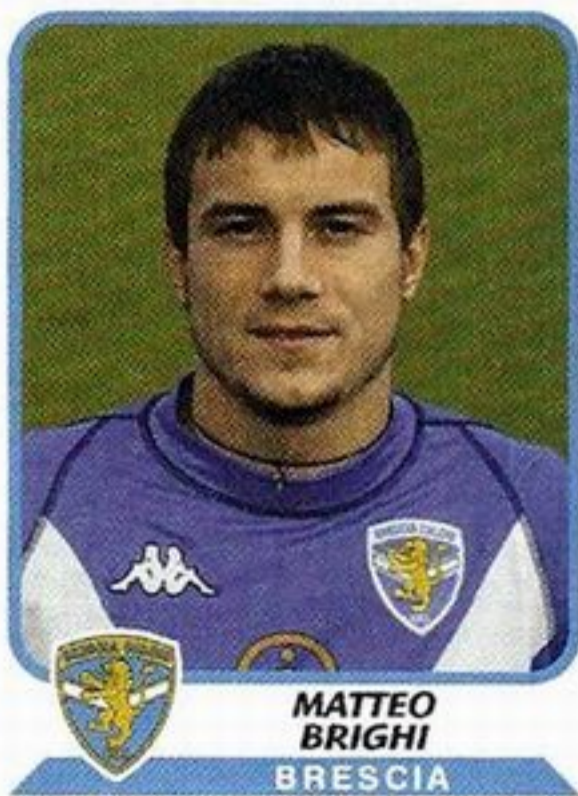

**MATTEO BRIGHI**  
BRESCIA

**7** Rimini, 14-2-1981  
CENTROCAMPISTA, m 1,78, kg 78.  
Cresciuto nel Rimini. Conta 1 presenza in Nazionale A e 27 presenze e 2 reti in Nazionale Giovanile.

ANNO	SQUADRA	SERIE	PRES.	RETI
1998-99	RIMINI	C2	10	1
1999-00	RIMINI	C2	34	6
2000-01	JUVENTUS	A	11	—
2001-02	BOLOGNA	A	32	—
2002-03	JUVENTUS	A	—	—
ago. 02	PARMA	A	22	1
2003-04	PARMA	A	—	—

**26** Livorno, 5-6-1975  
CENTROCAMPISTA, m 1,75, kg 68.  
Conta 1 presenza in Nazionale A e 4 presenze in Nazionale Giovanile.

ANNO	SQUADRA	SERIE	PRES.	RETI
1992-93	UDINESE	A	—	—
1993-94	UDINESE	A	—	—
1994-95	UDINESE	B	—	—
nov. 94	ALESSANDRIA	C1	12	1
1995-96	UDINESE	A	—	—
nov. 95	JUVE STABIA	C1	17	3
1996-97	LECCE	B	23	2
1997-98	UDINESE	A	29	2
1998-99	UDINESE	A	26	4
1999-00	JUVENTUS	A	6	—
2000-01	JUVENTUS	A	7	—
gen. 01	BRESCIA	A	20	2
2001-02	PARMA	A	1	—
set. 01	BRESCIA	A	9	2
2002-03	BRESCIA	A	18	1



**JONATHAN BACHINI**  
BRESCIA

**6** Monza (MI), 8-1-1980  
CENTROCAMPISTA, m 1,84, kg 77.

ANNO	SQUADRA	SERIE	PRES.	RETI
1997-98	BRUGHERIO	Dil.	—	—
1998-99	MEDA	CND	30	9
1999-00	MEDA	C2	21	1
2000-01	MEDA	C2	32	2
2001-02	MODENA	B	9	1
2002-03	MODENA	A	25	1
2003-04	MODENA	A	—	—



**STEFANO MAURI**  
BRESCIA



**GIUSEPPE COLUCCI**  
BRESCIA

**21** Foggia, 24-8-1980  
CENTROCAMPISTA, m 1,80, kg 73.  
Cresciuto nel Foggia. Conta 5 presenze in Nazionale Giovanile.

ANNO	SQUADRA	SERIE	PRES.	RETI
1996-97	FOGGIA	B	1	—
1997-98	FOGGIA	B	16	1
1998-99	FOGGIA	C1	22	—
1999-00	BORDEAUX	A	—	—
2000-01	VERONA	A	26	—
2001-02	VERONA	A	12	—
2002-03	VERONA	B	—	—
set. 02	MODENA	A	31	4



**FRANCELINO MATUZALEM**  
BRESCIA

**8** FRANCELINO MATUZALEM DA SILVA  
Natal (Brasile), 10-6-1980  
CENTROCAMPISTA, m 1,75, kg 70.

ANNO	SQUADRA	SERIE	PRES.	RETI
1997	VITÓRIA BAHIA	A	1	—
1998	VITÓRIA BAHIA	A	13	—
1999	VITÓRIA BAHIA	A	—	—
mar. 99	BELLINZONA	C	—	—
1999-00	NAPOLI	B	26	—
2000-01	NAPOLI	A	26	1
2001-02	PIACENZA	A	28	3
2002-03	PARMA	A	—	—
ago. 02	BRESCIA	A	30	—

**32** Roma, 3-6-1971  
CENTROCAMPISTA, m 1,75, kg 74.  
Cresciuto nella Lazio. Conta 31 presenze e 2 reti in Nazionale A e 4 presenze in Nazionale B.

ANNO	SQUADRA	SERIE	PRES.	RETI
1988-89	LAZIO	A	1	—
1989-90	MONZA	B	7	—
1990-91	MONZA	C1	28	6
1991-92	MONZA	C1	27	1
1992-93	FOGGIA	A	30	5
1993-94	FOGGIA	A	28	3
1994-95	FOGGIA	A	29	4
1995-96	ROMA	A	30	2
1996-97	ROMA	A	27	3
1997-98	ROMA	A	30	7
1998-99	ROMA	A	27	4
1999-00	ROMA	A	—	—
ago. 99	INTER	A	29	2
2000-01	INTER	A	32	4
2001-02	INTER	A	31	3
2002-03	INTER	A	25	4

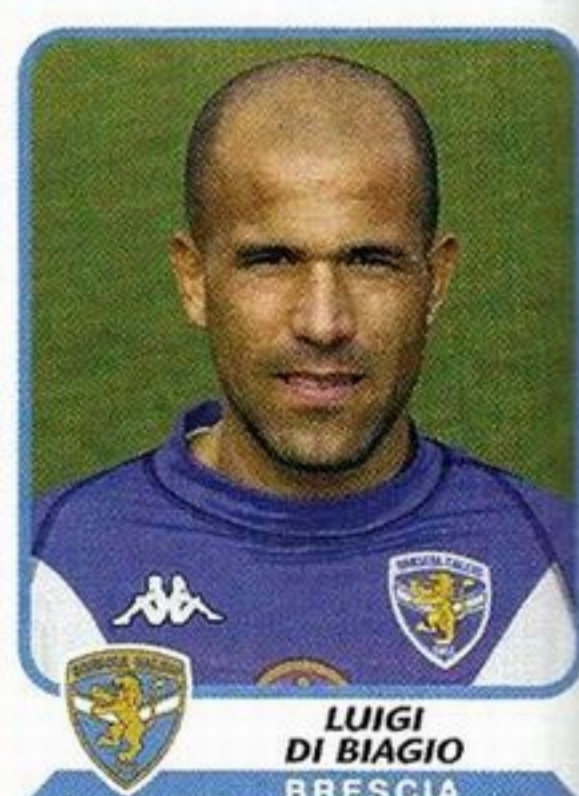

**LUIGI DI BIAGIO**  
BRESCIA

**18** Brescia, 3-7-1973  
CENTROCAMPISTA, m 1,68, kg 66.  
Cresciuto nel Brescia.

ANNO	SQUADRA	SERIE	PRES.	RETI
1990-91	BRESCIA	B	—	—
1991-92	BRESCIA	B	—	—
1992-93	OSPITALETTO	C2	28	1
1993-94	OSPITALETTO	C2	33	5
1994-95	OSPITALETTO	C1	32	2
1995-96	BRESCIA	B	29	3
1996-97	BRESCIA	B	32	—
1997-98	BRESCIA	A	29	1
1998-99	BRESCIA	B	36	2
1999-00	BRESCIA	B	35	2
2000-01	BRESCIA	A	28	1
2001-02	BRESCIA	A	32	1
2002-03	BRESCIA	A	29	1



**ANTONIO FILIPPINI**  
BRESCIA

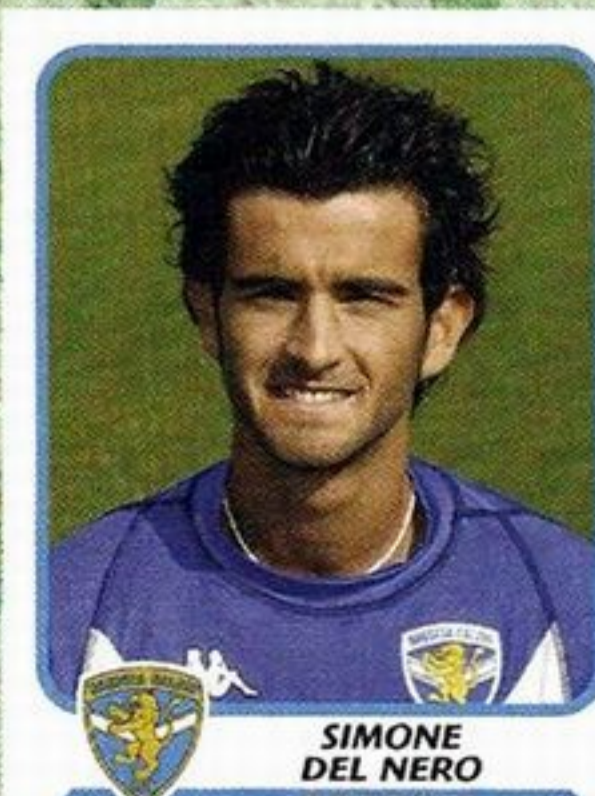

**SIMONE DEL NERO**  
BRESCIA

**11** Carrara (MS), 4-8-1981  
CENTROCAMPISTA, m 1,87, kg 74.

ANNO	SQUADRA	SERIE	PRES.	RETI
1997-98	EMPOLI	A	—	—
1998-99	EMPOLI	A	1	—
1999-00	EMPOLI	B	3	—
2000-01	BRESCIA	A	3	—
2001-02	BRESCIA	A	—	—
ott. 01	LIVINGSTON	A	1	—
2002-03	BRESCIA	A	3	—



# BRESCIA

## ALTRI GIOCATORI



**FILIPPO  
MANIERO**  
BRESCIA

**29** Milano, 18-9-1981  
ATTACCANTE, m 1,94, kg 80. Conta  
5 presenze in Nazionale Giovanile.

ANNO	SQUADRA	SERIE	PRES.	RETI
1998-99	SANCOLOMBANO	CND	23	3
1999-00	SANCOLOMBANO	CND	30	8
2000-01	COMO	C1	—	—
gen. 01	PRO VERCELLI	C2	10	—
2001-02	BRESCIA	A	7	2
2002-03	BRESCIA	A	—	—
ago. 02	PERUGIA	A	22	2

**9** Padova, 11-9-1972  
ATTACCANTE, m 1,85, kg 85. Cresciuto nel Legnaro. Conta 4 presenze in Nazionale Giovanile.

ANNO	SQUADRA	SERIE	PRES.	RETI
1989-90	PADOVA	B	12	3
1990-91	PADOVA	B	5	—
1991-92	ATALANTA	A	6	—
1992-93	PADOVA	B	4	1
1993-94	PADOVA	B	4	—
1994-95	PADOVA	A	25	1
1995-96	SAMPDORIA	A	25	6
1996-97	SAMPDORIA	A	—	—
set. 96	VERONA	A	33	12
1997-98	PARMA	A	10	4
1998-99	MILAN	A	13	3
1999-00	VENEZIA	A	27	12
2000-01	VENEZIA	A	30	9
2001-02	VENEZIA	B	28	15
2002-03	VENEZIA	A	31	18
2002-03	PALERMO	B	31	13



**ANDREA  
CARACCILO**  
BRESCIA



**ROBERTO  
BAGGIO**  
BRESCIA

**10** Caldogno (VI), 18-2-1967  
ATTACCANTE, m 1,74, kg 73. Cresciuto nel L.R. Vicenza. Conta 55 presenze e 27 reti in Nazionale A.

ANNO	SQUADRA	SERIE	PRES.	RETI
1982-83	L.R. VICENZA	C1	1	—
1983-84	L.R. VICENZA	C1	6	1
1984-85	L.R. VICENZA	C1	29	12
1985-86	FIorentina	A	—	—
1986-87	FIorentina	A	5	1
1987-88	FIorentina	A	27	6
1988-89	FIorentina	A	30	15
1989-90	FIorentina	A	32	17
1990-91	JUVENTUS	A	33	14
1991-92	JUVENTUS	A	32	18
1992-93	JUVENTUS	A	27	21
1993-94	JUVENTUS	A	32	17
1994-95	JUVENTUS	A	17	8
1995-96	MILAN	A	28	7
1996-97	MILAN	A	23	5
1997-98	BOLOGNA	A	30	22
1998-99	INTER	A	23	5
1999-00	INTER	A	18	4
set. 00	BRESCIA	A	25	10
2001-02	BRESCIA	A	12	11
2002-03	BRESCIA	A	32	12

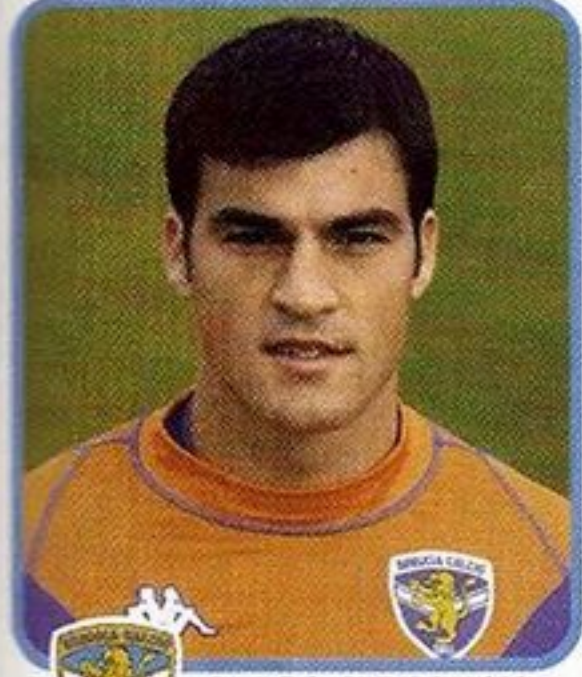

**DIEGO SEBASTIAN  
SAJA**  
BRESCIA

**12** Brandsen (Argentina), 5-6-1979  
SECONDO PORTIERE, m 1,88, kg 84. Nazionale argentino.

ANNO	SQUADRA	SERIE	PRES.	RETI
1998-99	SAN LORENZO	A	—	—
1999-00	SAN LORENZO	A	—	—
2000-01	SAN LORENZO	A	23	—
2001-02	SAN LORENZO	A	34	—
2002-03	SAN LORENZO	A	21	—
2003-04	SAN LORENZO	A	3	—

Le figurine dei nuovi acquisti  
sono a pagina 113.



# CHIEVOVERONA

ASSOCIAZIONE CALCIO 1929

**sede:** via Galvani 3, 37138 Verona  
tel. 045/57.57.79

**indirizzo internet:** www.chievoverona.it

**presidente:** Luca Campedelli

**vice-presidente:** Fabio Ottolini

**direttore sportivo:** Giovanni Sartori

**team manager e capo ufficio stampa:**  
Marco Pacione

**addetto stampa:** Vera Tomelleri

**segretario generale:** Corrado Di Taranto

**addetto marketing:** Enzo Zanin

**allenatore:** Luigi Del Neri

**campo:** Stadio «Marc'Antonio Bentegodi»  
(m 105 x 68, 38.948 spettatori)

**colori sociali:** maglia gialla,  
calzoncini giallo-blu



CHIEVOVERONA



CHIEVOVERONA Primavera



CHIEVOVERONA

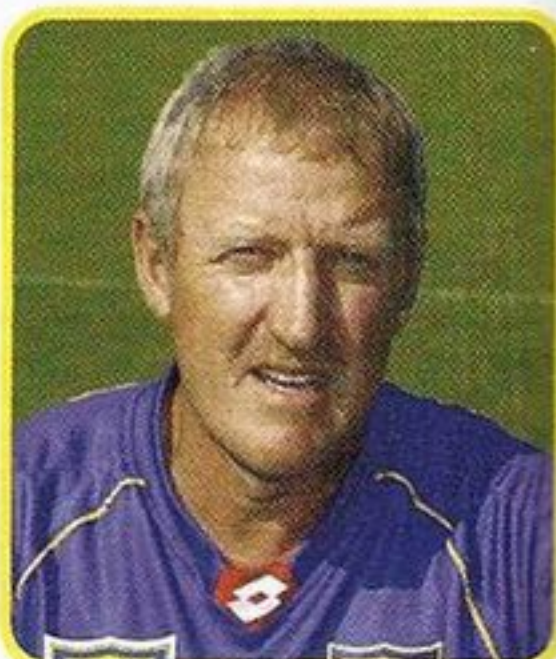

LUIGI  
DEL NERI  
Allenatore CHIEVOVERONA

## LA «ROSA» DELLA SQUADRA

AMAUURI - Amauri Carvalho de Oliveira, 3-6-1980, A **11**  
ROBERTO BARONIO, 11-12-1977, C **8**  
ANDREA BARZAGLI, 8-5-1981, D **43**  
FEDERICO COSSATO, 7-8-1972, A **24**  
ANDREA D'AGOSTINO, 4-7-1985, D **18**  
MAURIZIO D'ANGELO, 29-9-1969, D **6**  
LORENZO D'ANNA, 29-1-1972, D **10**  
IVONE DE FRANCESCHI, 1-1-1974, C **16**  
DANIELE FRANCESCHINI, 13-1-1976, C **19**  
GIORGIO FREZZOLINI, 21-1-1976, P **76**  
DANIELE GASTALDELLO, 25-6-1983, D **13**  
SALVATORE LANNA, 31-7-1976, D **23**  
GUIDO LIPPI, 12-4-1982, P **12**  
MARCO MALAGÒ, 30-12-1978, D **33**  
LUCA MARCHEGIANI, 22-2-1966, P **1**  
JOHN MENSAH, 29-11-1982, D **2**  
FABIO MORO, 13-7-1975, D **27**  
STEFANO MORRONE, 26-10-1978, C **4**  
MATTEO PARO, 17-3-1983, C **25**  
SERGIO PELLISSIER, 12-4-1979, A **31**  
SIMONE PERROTTA, 17-9-1977, C **20**  
MAURICIO PINILLA, 4-2-1984, A **15**  
LUIGI SALA, 21-2-1974, D **14**  
MARIO ALBERTO SANTANA, 23-12-1981, C **81**  
GIUSEPPE SCULLI, 23-3-1981, A **3**  
FRANCO SEMIOLI, 20-6-1980, C **7**  
ANDREA ZANCHETTA, 2-2-1975, C **26**

## ALBO D'ORO

- 1** PROMOZIONE IN SERIE A: 2000-01.
- 5°** MIGLIOR PIAZZAMENTO IN SERIE A: 2001-02.
- 1** PROMOZIONE IN SERIE B: 1993-94.





**1** Ancona, 22-2-1966  
PRIMO PORTIERE, m 1,88, kg 78. Cresciuto nello Jesi. Conta 9 presenze in Nazionale A.

ANNO	SQUADRA	SERIE	PRES.	RETI
1983-84	JESI	C2	—	—
1984-85	JESI	C1	—	—
1985-86	LATINI JESI	Dil.	—	—
1986-87	JESI	C2	33	23
1987-88	BRESCIA	B	1	1
1988-89	BRESCIA	B	—	—
1989-90	TORINO	A	17	22
1990-91	TORINO	B	33	20
1991-92	TORINO	A	29	22
1992-93	TORINO	A	33	19
1993-94	TORINO	A	34	38
1994-95	LAZIO	A	34	40
1995-96	LAZIO	A	33	34
1996-97	LAZIO	A	26	26
1997-98	LAZIO	A	32	32
1998-99	LAZIO	A	33	29
1999-00	LAZIO	A	34	29
2000-01	LAZIO	A	28	27
2001-02	LAZIO	A	8	12
2002-03	LAZIO	A	9	7



**LUCA MARCHEGANI**  
CHIEVOVERONA



**LUIGI SALA**  
CHIEVOVERONA

**14** Mariano Comense (CO), 21-2-1974  
DIFENSORE, m 1,88, kg 81. Cresciuto nel Como.

ANNO	SQUADRA	SERIE	PRES.	RETI
1992-93	COMO	C1	3	—
1993-94	COMO	C1	24	—
1994-95	COMO	B	33	1
1995-96	BARI	A	26	2
1996-97	BARI	B	33	1
1997-98	BARI	A	30	1
1998-99	MILAN	A	24	—
1999-00	MILAN	A	20	—
2000-01	MILAN	A	13	1
2001-02	ATALANTA	A	31	4
2002-03	ATALANTA	A	30	3



**FABIO MORO**  
CHIEVOVERONA

**27** Bassano del Grappa (VI), 13-7-1975  
DIFENSORE, m 1,80, kg 75. Cresciuto nel Milan.

ANNO	SQUADRA	SERIE	PRES.	RETI
1992-93	MILAN	A	—	—
1993-94	MILAN	A	—	—
1994-95	RAVENNA	C1	25	1
1995-96	TORINO	A	8	—
1996-97	SALERNITANA	B	22	—
1997-98	SALERNITANA	B	3	—
ott. 97	MONZA	B	25	—
1998-99	MONZA	B	27	—
1999-00	PARMA	A	—	—
feb. 00	CHIEVOVERONA	B	8	—
2000-01	CHIEVOVERONA	B	34	1
2001-02	CHIEVOVERONA	A	30	1
2002-03	CHIEVOVERONA	A	29	—

**23** Carpi (MO), 31-7-1976  
DIFENSORE, m 1,78, kg 72. Cresciuto nel Carpi.

ANNO	SQUADRA	SERIE	PRES.	RETI
1992-93	CARPI	C1	—	—
1993-94	REGGINA	C1	—	—
1994-95	REGGINA	C1	6	—
1995-96	CARPI	C1	30	—
1996-97	CHIEVOVERONA	B	23	—
1997-98	CHIEVOVERONA	B	14	—
1998-99	CHIEVOVERONA	B	23	—
1999-00	CHIEVOVERONA	B	19	1
2000-01	CHIEVOVERONA	B	34	1
2001-02	CHIEVOVERONA	A	33	—
2002-03	CHIEVOVERONA	A	31	—



**SALVATORE LANINA**  
CHIEVOVERONA

**10** Oggiono (LC), 29-1-1972  
DIFENSORE, m 1,82, kg 74. Cresciuto nel Como.

ANNO	SQUADRA	SERIE	PRES.	RETI
1990-91	COMO	C1	1	—
1991-92	PRO SESTO	C1	27	1
1992-93	COMO	C1	7	1
nov. 92	FIorentina	A	5	—
1993-94	FIorentina	B	5	—
1994-95	CHIEVOVERONA	B	11	—
1995-96	CHIEVOVERONA	B	35	—
1996-97	CHIEVOVERONA	B	26	1
1997-98	CHIEVOVERONA	B	35	—
1998-99	CHIEVOVERONA	B	32	3
1999-00	CHIEVOVERONA	B	33	2
2000-01	CHIEVOVERONA	B	22	1
2001-02	CHIEVOVERONA	A	29	2
2002-03	CHIEVOVERONA	A	27	2



**LORENZO D'ANNA**  
CHIEVOVERONA

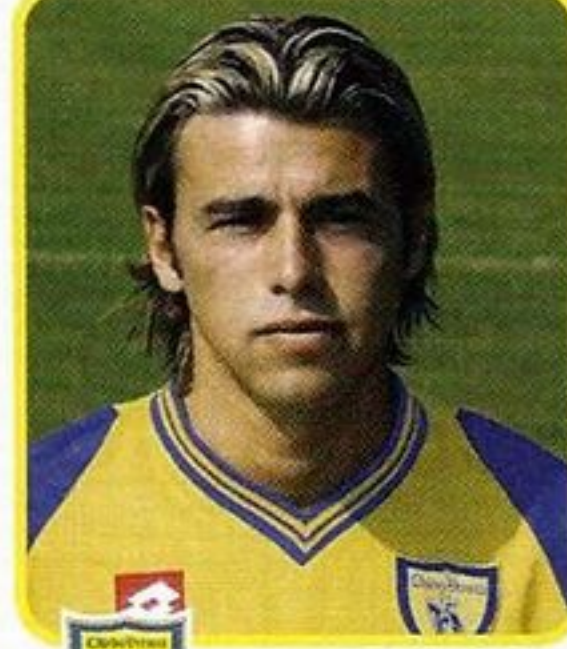

**ANDREA BARZAGLI**  
CHIEVOVERONA

**43** Fiesole (FI), 8-5-1981  
DIFENSORE, m 1,86, kg 79. Conta 3 presenze in Nazionale Giovanile.

ANNO	SQUADRA	SERIE	PRES.	RETI
1998-99	RONDINELLA	CND	28	1
1999-00	RONDINELLA	C2	23	2
2000-01	PISTOIESE	B	5	—
gen. 01	RONDINELLA	C2	13	1
2001-02	ASCOLI	C1	28	1
2002-03	ASCOLI	B	18	2

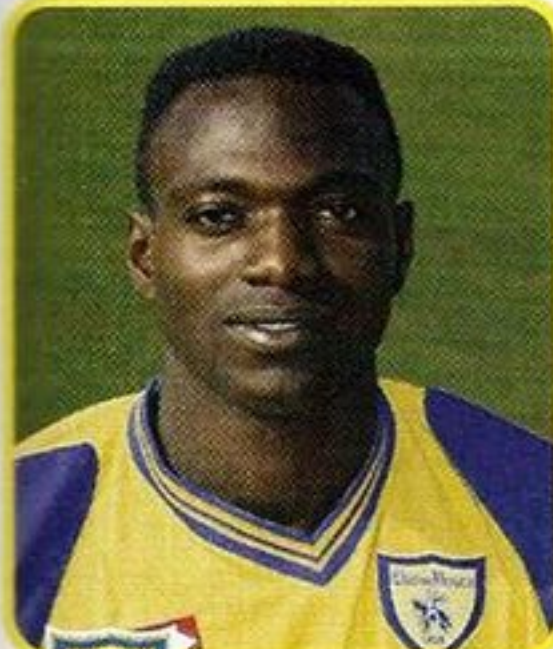

**JOHN MENSAH**  
CHIEVOVERONA

**2** Obuasi (Ghana), 29-11-1982  
DIFENSORE, m 1,77, kg 72. Nazionale ganese.

ANNO	SQUADRA	SERIE	PRES.	RETI
1999-00	BOLOGNA	A	—	—
gen. 00	BELLINZONA	B	—	—
2000-01	BELLINZONA	B	8	—
2001-02	GENOA	B	24	3
2002-03	CHIEVOVERONA	A	11	—

**19** Roma, 13-1-1976  
CENTROCAMPISTA, m 1,78, kg 73. Cresciuto nella Lazio.

ANNO	SQUADRA	SERIE	PRES.	RETI
1993-94	LAZIO	A	—	—
1994-95	LAZIO	A	—	—
1995-96	LAZIO	A	2	—
1996-97	LAZIO	A	1	—
gen. 97	C. DI SANGRO	B	8	—
1997-98	FOGGIA	B	34	2
1998-99	CHIEVOVERONA	B	35	4
1999-00	CHIEVOVERONA	B	34	2
2000-01	CHIEVOVERONA	B	10	2
2001-02	CHIEVOVERONA	A	19	—
2002-03	CHIEVOVERONA	A	33	4



**DANIELE FRANCESCHINI**  
CHIEVOVERONA





**FRANCO SEMIOLI**  
CHIEVOVERONA

**7** Ciriè (TO), 20-6-1980  
CENTROCAMPISTA, m 1,78, kg 70.  
Cresciuto nel Torino.

ANNO	SQUADRA	SERIE	PRES.	RETI
1997-98	TORINO	B	—	—
1998-99	TORINO	B	2	—
1999-00	TORINO	A	—	—
ago. 99	SALERNITANA	B	23	—
2000-01	TORINO	B	16	1
2001-02	TORINO	A	3	—
gen. 02	TERNANA	B	12	—
2002-03	VICENZA	B	31	2

**26** Biella, 2-2-1975  
CENTROCAMPISTA, m 1,82, kg 72.

ANNO	SQUADRA	SERIE	PRES.	RETI
1993-94	INTER	A	—	—
1994-95	INTER	A	2	—
1995-96	FOGGIA	B	23	—
1996-97	FOGGIA	B	34	7
1997-98	CHIEVOVERONA	B	34	8
1998-99	CHIEVOVERONA	B	33	2
1999-00	CHIEVOVERONA	B	33	3
2000-01	REGGINA	A	24	5
2001-02	CHIEVOVERONA	A	2	—
set. 01	VICENZA	B	21	3
2002-03	VICENZA	B	35	3



**ANDREA ZANCHETTA**  
CHIEVOVERONA

**81** Comodoro Rivadavia (Argentina),  
23-12-1981  
CENTROCAMPISTA, m 1,80, kg 72.

ANNO	SQUADRA	SERIE	PRES.	RETI
1999-00	SAN LORENZO	A	4	1
2000-01	SAN LORENZO	A	17	1
2001-02	SAN LORENZO	A	12	—
gen. 02	VENEZIA	A	4	—
2002-03	PALERMO	B	33	1



**MARIO ALBERTO SANTANA**  
CHIEVOVERONA

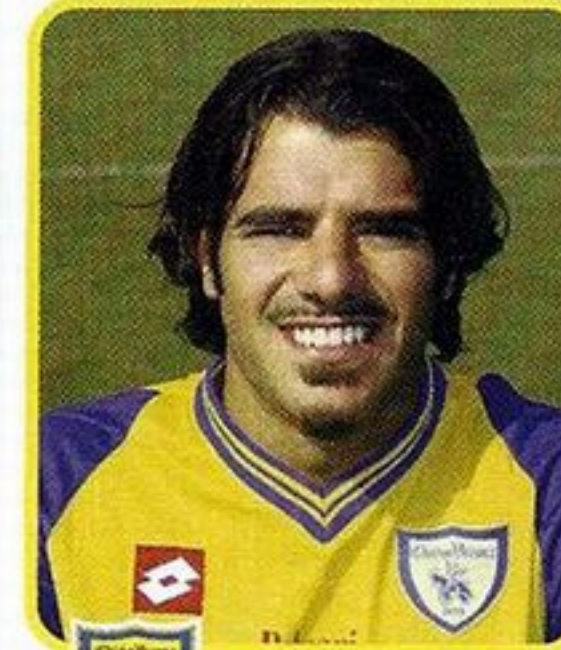

**SIMONE PERROTTA**  
CHIEVOVERONA

**20** Ashton (Gran Bretagna), 17-9-1977  
CENTROCAMPISTA, m 1,79, kg 72.  
Conta 12 presenze in Nazionale A e  
6 presenze e 1 rete in Nazionale Giovanile.

ANNO	SQUADRA	SERIE	PRES.	RETI
1995-96	REGGINA	B	22	—
1996-97	REGGINA	B	29	—
1997-98	REGGINA	B	26	1
1998-99	JUVENTUS	A	5	—
1999-00	JUVENTUS	A	—	—
ago. 99	BARI	A	31	1
2000-01	BARI	A	25	—
2001-02	CHIEVOVERONA	A	32	4
2002-03	CHIEVOVERONA	A	32	1



**STEFANO MORRONE**  
CHIEVOVERONA

**4** Cosenza, 26-10-1978  
CENTROCAMPISTA, m 1,78, kg 71.  
Cresciuto nel Cosenza. Conta 9  
presenze in Nazionale Giovanile.

ANNO	SQUADRA	SERIE	PRES.	RETI
1996-97	COSENZA	B	1	—
1997-98	COSENZA	C1	19	1
1998-99	COSENZA	B	7	1
ott. 98	EMPOLI	A	24	—
1999-00	PIACENZA	A	23	—
2000-01	PIACENZA	B	9	—
gen. 01	VENEZIA	B	13	1
2001-02	VENEZIA	A	5	—
gen. 02	COSENZA	B	14	—
2002-03	PALERMO	B	35	5

**8** Verolanuova (BS), 11-12-1977  
CENTROCAMPISTA, m 1,80, kg 74.  
Cresciuto nel Brescia. Conta 4 pre-  
senze e 1 rete in Nazionale B e 27 pre-  
senze e 3 reti in Nazionale Giovanile.

ANNO	SQUADRA	SERIE	PRES.	RETI
1994-95	BRESCIA	A	5	—
1995-96	BRESCIA	B	28	1
1996-97	LAZIO	A	15	—
1997-98	VICENZA	A	13	—
1998-99	LAZIO	A	7	—
1999-00	REGGINA	A	31	3
2000-01	LAZIO	A	12	—
2001-02	LAZIO	A	—	—
ago. 01	FIorentINA	A	21	1
2002-03	LAZIO	A	—	—
ago. 02	PERUGIA	A	11	—



**ROBERTO BARONIO**  
CHIEVOVERONA

**15** Santiago (Cile), 4-2-1984  
ATTACCANTE, m 1,87, kg 78. Na-  
zionale cileno.

ANNO	SQUADRA	SERIE	PRES.	RETI
2002	UNIV. DE CHILE	A	23	9
2003	UNIV. DE CHILE	A	13	10

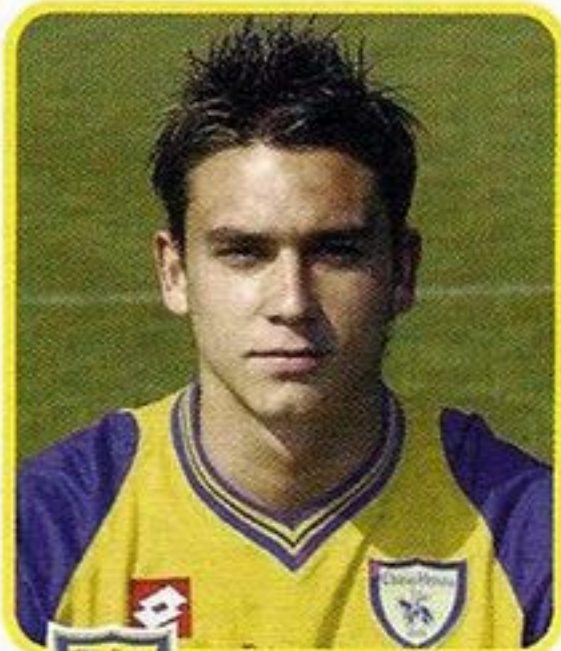

**MAURICIO PINILLA**  
CHIEVOVERONA



**SERGIO PELLISSIER**  
CHIEVOVERONA

**31** Aosta, 12-4-1979  
ATTACCANTE, m 1,76, kg 74.

ANNO	SQUADRA	SERIE	PRES.	RETI
1996-97	TORINO	B	1	—
1997-98	TORINO	B	—	—
1998-99	TORINO	B	—	—
set. 98	VARESE	C1	27	4
1999-00	VARESE	C1	26	5
2000-01	CHIEVOVERONA	B	—	—
gen. 01	SPAL	C1	14	3
2001-02	SPAL	C1	30	14
2002-03	CHIEVOVERONA	A	25	5



**3** Locri (RC), 23-3-1981  
ATTACCANTE, m 1,76, kg 70. Con-  
ta 12 presenze e 5 reti in Nazionale  
Giovane.

ANNO	SQUADRA	SERIE	PRES.	RETI
1998-99	JUVENTUS	A	—	—
1999-00	JUVENTUS	A	—	—
2000-01	CROTONE	B	24	3
2001-02	CROTONE	B	27	5
2002-03	MODENA	A	31	8



**GIUSEPPE  
SCULLI**  
CHIEVOVERONA

# CHIEVOVERONA

## ALTRI GIOCATORI



**FEDERICO  
COSSATO**  
CHIEVOVERONA

**24** Verona, 7-8-1972  
ATTACCANTE, m 1,88, kg 78.

ANNO	SQUADRA	SERIE	PRES.	RETI
1991-92	AVERSA	Dil.	2	—
1992-93	LUGAGNANO	Dil.	—	—
1993-94	LUGAGNANO	Dil.	—	—
1994-95	LUGAGNANO	Dil.	—	—
1995-96	VALDAGNO	C2	32	6
1996-97	BRESCELLO	C1	26	7
1997-98	CHIEVOVERONA	B	25	8
1998-99	CHIEVOVERONA	B	17	—
1999-00	CHIEVOVERONA	B	24	4
2000-01	CHIEVOVERONA	B	27	5
2001-02	CHIEVOVERONA	A	32	9
2002-03	CHIEVOVERONA	A	26	9

**11** AMAURI CARVALHO DE OLIVEIRA  
Carapiquiba (Brasile), 3-6-1980  
ATTACCANTE, m 1,88, kg 80.

ANNO	SQUADRA	SERIE	PRES.	RETI
2000-01	BELLINZONA	B	—	—
gen. 01	NAPOLI	A	6	1
2001-02	PIACENZA	A	7	—
2002-03	EMPOLI	A	—	—
set. 02	MESSINA	B	23	4



**AMAURI**  
CHIEVOVERONA

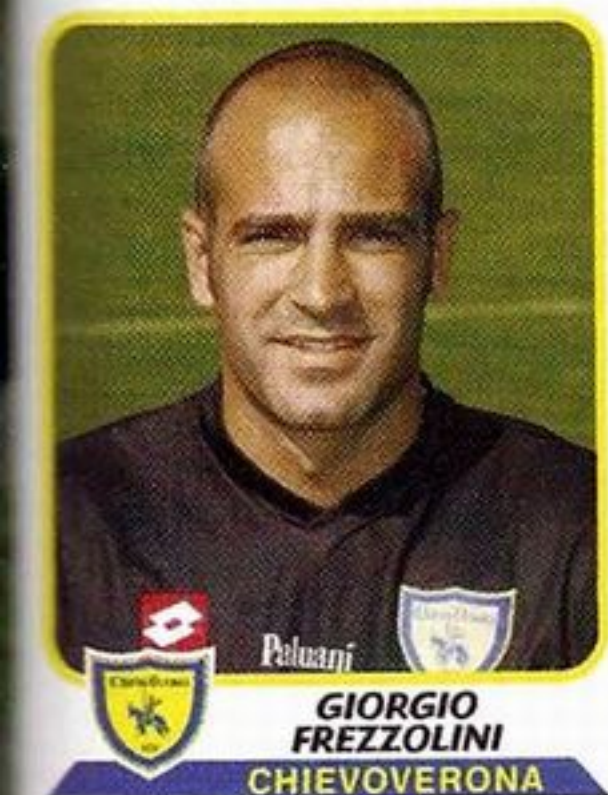

**GIORGIO  
FREZZOLINI**  
CHIEVOVERONA

**76** Roma, 21-1-1976  
SECONDO PORTIERE, m 1,87, kg 81.

ANNO	SQUADRA	SERIE	PRES.	RETI
1993-94	LAZIO	A	—	—
nov. 93	CERVETERI	C2	3	5
1994-95	CARPI	C1	3	3
1995-96	INTER	A	—	—
1996-97	TRAPANI	C1	32	36
1997-98	FIDELIS ANDRIA	B	11	18
nov. 97	UDINESE	A	2	3
1998-99	COSENZA	B	14	24
gen. 99	MILAN	A	—	—
1999-00	INTER	A	—	—
2000-01	CHIEVOVERONA	B	3	2
2001-02	LECCE	A	4	7
2002-03	LECCE	B	—	—
ago. 02	VENEZIA	B	3	4

Le figurine dei nuovi acquisti  
sono a pagina 114.





# EMPOLI

## FOOTBALL CLUB 1920



EMPOLI



EMPOLI Primavera



EMPOLI

**sede:** piazza Matteotti 29, 50053 Empoli (FI)  
tel. 0571/72.212

**indirizzo internet:** [www.empolifc.com](http://www.empolifc.com)

**presidente:** Fabrizio Corsi

**vice-presidenti:** Andrea Caponi,  
Roberto Bitossi

**amministratore delegato:** Francesco Ghelfi

**direttore generale:** Giuseppe Vitale

**team manager:** Graziano Billocci

**addetto stampa:** Gianni Assirelli

**segretario generale:** Stefano Calistri

**addetto marketing:** Gianmarco Lupi

**allenatore:** Attilio Perotti

**campo:** Stadio «Carlo Castellani»  
(m 107 x 67, 19.847 spettatori)

**colori sociali:** maglia azzurro-blu-bianca,  
calzoncini blu

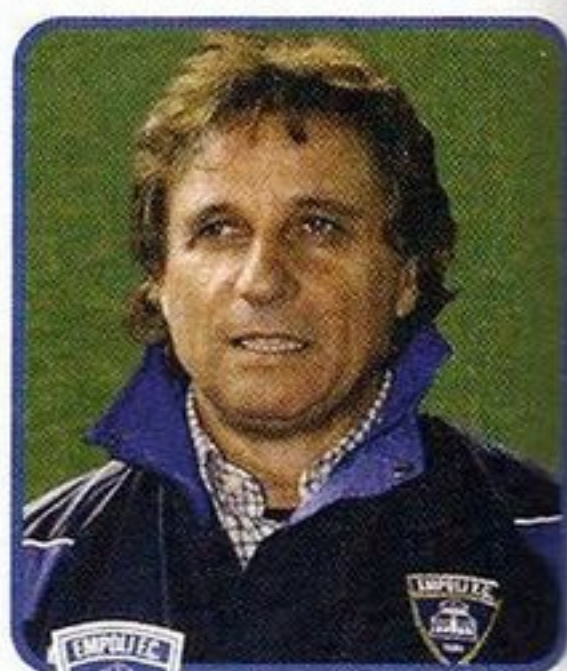

ATTILIO PEROTTI

Allenatore EMPOLI

### LA «ROSA» DELLA SQUADRA

ALESSANDRO AGOSTINI, 23-7-1979, C **6**  
DANIELE BALLI, 16-9-1967, P **23**  
MANUEL BELLERI, 29-8-1977, D **7**  
RICCARDO BONETTO, 20-3-1979, C **21**  
LUCA BUCCI, 13-3-1969, P **1**  
ANTONIO BUSCÈ, 12-12-1975, C **35**  
MASSIMILIANO CAPPELLINI, 21-1-1971, A **81**  
MARCO CARPARELLI, 4-6-1976, A **29**  
MARIO CASSANO, 8-10-1983, P **12**  
SANCHEZ EMILSON CRIBARI, 6-3-1980, D **3**  
ANDREA CUPI, 27-1-1976, D **2**  
ANTONIO DI NATALE, 13-10-1977, A **9**  
FABRIZIO FICINI, 11-10-1973, C **27**  
PASQUALE FOGGIA, 3-6-1983, A **17**  
MIRCO GASPARETTO, 2-2-1980, A **11**  
FLAVIO GIAMPIERETTI, 11-2-1974, C **20**  
VINCENZO GRELLA, 5-10-1979, C **13**  
MAURIZIO LANZARO, 14-3-1982, D **28**  
FRANCESCO LODI, 23-3-1984, C **18**  
STEFANO LUCCHINI, 2-10-1980, D **25**  
ROBERTO MIRRI, 21-8-1978, D **32**  
FRANCESCO PRATALI, 17-1-1979, D **5**  
IBRAHIM ABDUL RAZAK, 18-4-1983, A **8**  
TOMMASO ROCCHI, 19-9-1977, A **22**  
FRANCESCO TAVANO, 2-3-1979, A **10**  
FEDERICO VETTORI, 28-9-1982, D **36**  
PAOLO ZANETTI, 16-12-1982, C **4**

### ALBO D'ORO

- 3** **PROMOZIONI IN SERIE A:** 1985-86, 1996-97 e 2001-02.
- 12°** **MIGLIOR PIAZZAMENTO IN SERIE A:** 1997-98.
- 2** **PROMOZIONI IN SERIE B:** 1982-83 e 1995-96.
- 1** **COPPA ITALIA SERIE C:** 1995-96.





**1** Bologna, 13-3-1969  
PRIMO PORTIERE, m 1,80, kg 77.  
Cresciuto nel Parma. Conta 3 presenze in Nazionale A.

ANNO	SQUADRA	SERIE	PRES.	RETI
1986-87	PARMA	B	1	1
1987-88	PRO PATRIA	C2	1	2
1988-89	RIMINI	C1	1	—
1989-90	PARMA	B	—	—
1990-91	PARMA	B	4	3
1991-92	CASERTANA	C1	32	12
1992-93	CASERTANA	B	35	37
1993-94	REGGIANA	B	36	15
1994-95	PARMA	A	32	32
1995-96	PARMA	A	30	25
1996-97	PARMA	A	26	25
1997-98	PARMA	A	7	9
1998-99	PERUGIA	A	17	30
1999-00	PARMA	A	—	—
2000-01	TORINO	B	19	15
2001-02	TORINO	B	20	17
2002-03	TORINO	A	32	42
2003-04	TORINO	B	35	27
2004-05	TORINO	A	30	36
2005-06	TORINO	A	24	40



**LUCA BUCCI**  
EMPOLI



**STEFANO LUCCHINI**  
EMPOLI

**25** Bergamo, 2-10-1980  
DIFENSORE, m 1,86, kg 76. Conta 12 presenze in Nazionale Giovanile.

ANNO	SQUADRA	SERIE	PRES.	RETI
1998-99	CREMONESE	B	3	—
1999-00	CREMONESE	C1	31	1
2000-01	TERNANA	B	17	1
2001-02	TERNANA	B	26	1
2002-03	EMPOLI	A	21	1



**MANUEL BELLERI**  
EMPOLI

**7** Brescia, 29-8-1977  
DIFENSORE, m 1,75, kg 70.

ANNO	SQUADRA	SERIE	PRES.	RETI
1993-94	LUMEZZANE	C2	2	—
1994-95	LUMEZZANE	C2	1	—
1995-96	LUMEZZANE	C2	16	—
1996-97	LUMEZZANE	C2	31	2
1997-98	LUMEZZANE	C1	23	2
1998-99	LUMEZZANE	C1	33	1
1999-00	EMPOLI	B	32	—
2000-01	EMPOLI	B	26	—
2001-02	EMPOLI	B	36	4
2002-03	EMPOLI	A	33	—

**3** Cambara (Brasile), 6-3-1980  
DIFENSORE, m 1,85, kg 72.

ANNO	SQUADRA	SERIE	PRES.	RETI
1996	LONDRINA	B	—	—
1997	LONDRINA	B	—	—
1998-99	EMPOLI	A	—	—
1999-00	EMPOLI	B	2	—
2000-01	EMPOLI	B	8	1
2001-02	EMPOLI	B	32	1
2002-03	EMPOLI	A	30	—



**SANCHEZ EMILSON CRIBARI**  
EMPOLI

**2** Frascati (RM), 27-1-1976  
DIFENSORE, m 1,74, kg 68.

ANNO	SQUADRA	SERIE	PRES.	RETI
1994-95	ROMA	A	—	—
1995-96	ROMA	A	—	—
1996-97	LODIGIANI	C1	21	—
1997-98	CARPI	C1	31	—
1998-99	EMPOLI	A	8	—
1999-00	EMPOLI	B	9	—
2000-01	EMPOLI	B	32	—
2001-02	EMPOLI	B	30	—
2002-03	EMPOLI	A	29	—



**ANDREA CUPÌ**  
EMPOLI



**FRANCESCO PRATALI**  
EMPOLI

**5** Pontedera (PI), 17-1-1979  
DIFENSORE, m 1,84, kg 80.

ANNO	SQUADRA	SERIE	PRES.	RETI
1996-97	EMPOLI	B	—	—
1997-98	EMPOLI	A	—	—
1998-99	LODIGIANI	C1	14	—
1999-00	LODIGIANI	C1	27	1
2000-01	LODIGIANI	C1	29	2
2001-02	EMPOLI	B	5	—
2002-03	EMPOLI	A	17	—



**MAURIZIO LANZARO**  
EMPOLI

**28** Avellino, 14-3-1982  
DIFENSORE, m 1,83, kg 79. Cresciuto nella Roma. Conta 4 presenze in Nazionale Giovanile.

ANNO	SQUADRA	SERIE	PRES.	RETI
1998-99	ROMA	A	1	—
1999-00	ROMA	A	—	—
2000-01	ROMA	A	—	—
gen. 01	VERONA	A	4	—
2001-02	PALERMO	B	14	—
2002-03	COSENZA	B	27	—

**4** Valdagno (VI), 16-12-1982  
CENTROCAMPISTA, m 1,84, kg 76. Conta 5 presenze in Nazionale Giovanile.

ANNO	SQUADRA	SERIE	PRES.	RETI
2000-01	VICENZA	A	2	—
2001-02	VICENZA	B	18	—
2002-03	VICENZA	B	26	1



**PAOLO ZANETTI**  
EMPOLI





**FABRIZIO  
FICINI**  
EMPOLI

**27** Empoli (FI), 11-10-1973  
CENTROCAMPISTA, m 1,79, kg 74.  
Cresciuto nell'Empoli.

ANNO	SQUADRA	SERIE	PRES.	RETI
1990-91	EMPOLI	C1	1	—
1991-92	EMPOLI	C1	1	—
1992-93	EMPOLI	C1	2	—
1993-94	EMPOLI	C1	6	—
1994-95	EMPOLI	C1	30	—
1995-96	BARI	A	21	—
1996-97	EMPOLI	B	33	—
1997-98	EMPOLI	A	32	—
1998-99	SAMPDORIA	A	9	—
gen. 99	FIorentina	A	13	—
1999-00	SAMPDORIA	B	36	—
2000-01	SAMPDORIA	B	2	—
gen. 01	EMPOLI	B	7	—
2001-02	EMPOLI	B	15	—
2002-03	EMPOLI	A	16	—

**35** Gragnano (NA), 12-12-1975  
CENTROCAMPISTA, m 1,80, kg 73.

ANNO	SQUADRA	SERIE	PRES.	RETI
1992-93	RAVENNA	C1	—	—
1993-94	RAVENNA	B	2	—
1994-95	RAVENNA	C1	1	—
1995-96	BARACCA	C2	26	—
1996-97	BARACCA	C2	34	5
1997-98	BARACCA	C2	34	4
1998-99	PADOVA	C1	31	5
1999-00	LUMEZZANE	C1	32	8
2000-01	LUMEZZANE	C1	29	5
2001-02	LUMEZZANE	C1	31	7
2002-03	EMPOLI	A	31	3



**ANTONIO  
BUSIO**  
EMPOLI

**13** Melbourne (Australia), 5-10-1979  
CENTROCAMPISTA, m 1,82, kg 79.  
Nazionale australiano.

ANNO	SQUADRA	SERIE	PRES.	RETI
1996-97	CANBERRA COSMOS	A	10	—
1997-98	CARLTON	A	19	2
1998-99	CARLTON	A	1	—
ott. 98	EMPOLI	A	5	—
1999-00	EMPOLI	B	—	—
feb. 00	TERNANA	B	9	—
2000-01	TERNANA	B	18	—
2001-02	EMPOLI	B	32	—
2002-03	EMPOLI	A	32	1



**VINCENZO  
GRELLA**  
EMPOLI



**FLAVIO  
GIAMPIERETTI**  
EMPOLI

**20** Roma, 11-2-1974  
CENTROCAMPISTA, m 1,81, kg 77.  
Cresciuto nell'Empoli.

ANNO	SQUADRA	SERIE	PRES.	RETI
1993-94	EMPOLI	C1	1	—
1994-95	EMPOLI	C1	10	—
1995-96	EMPOLI	C1	28	—
1996-97	EMPOLI	B	23	—
1997-98	LODIGIANI	C1	32	—
1998-99	TERAMO	C2	32	—
1999-00	EMPOLI	B	30	—
2000-01	EMPOLI	B	35	—
2001-02	EMPOLI	B	34	—
2002-03	EMPOLI	A	31	—



**ALESSANDRO  
AGOSTINI**  
EMPOLI

**6** Vinci (FI), 23-7-1979  
CENTROCAMPISTA, m 1,77, kg 69.  
Cresciuto nella Fiorentina.

ANNO	SQUADRA	SERIE	PRES.	RETI
1996-97	FIorentina	A	—	—
1997-98	FIorentina	A	—	—
1998-99	PISTOIESE	C1	12	—
1999-00	PISTOIESE	B	21	—
2000-01	TERNANA	B	34	—
2001-02	FIorentina	A	13	—
2002-03	EMPOLI	A	2	—
gen. 03	SIENA	B	11	—

**81** Bollate (MI), 21-1-1971  
ATTACCANTE, m 1,74, kg 72. Cresciuto nel Milan.

ANNO	SQUADRA	SERIE	PRES.	RETI
1987-88	MILAN	A	2	—
1988-89	MILAN	A	3	—
1989-90	MONZA	B	5	—
ott. 89	PIACENZA	C1	24	5
1990-91	PIACENZA	C1	27	7
1991-92	PIACENZA	B	22	2
1992-93	ATALANTA	A	—	—
ott. 92	COMO	C1	15	14
1993-94	FOGGIA	A	25	7
1994-95	FOGGIA	A	24	6
1995-96	PIACENZA	A	28	2
1996-97	EMPOLI	B	37	14
1997-98	EMPOLI	A	26	9
1998-99	EMPOLI	A	8	—
1999-00	EMPOLI	B	34	8
2000-01	EMPOLI	B	34	2
2001-02	EMPOLI	B	36	3
2002-03	EMPOLI	A	28	—



**MASSIMILIANO  
CAPPELLINI**  
EMPOLI

**29** Finale Ligure (SV), 4-6-1976  
ATTACCANTE, m 1,80, kg 77. Cresciuto nel Vado. Conta 1 presenza in Nazionale Giovanile.

ANNO	SQUADRA	SERIE	PRES.	RETI
1992-93	VADO	Dii.	5	—
1993-94	SAMPDORIA	A	—	—
1994-95	SAMPDORIA	A	—	—
1995-96	CHIEVERONA	B	13	—
1996-97	SAMPDORIA	A	28	6
1997-98	TORINO	B	29	7
1998-99	EMPOLI	A	22	5
1999-00	GENOA	B	37	13
2000-01	GENOA	B	37	12
2001-02	GENOA	B	35	11
2002-03	GENOA	B	20	6
gen. 03	EMPOLI	A	6	1



**MARCO  
CARPARELLI**  
EMPOLI



**MIRCO  
GASPARETTO**  
EMPOLI

**11** Asolo (TV), 2-2-1980  
ATTACCANTE, m 1,88, kg 78.

ANNO	SQUADRA	SERIE	PRES.	RETI
1997-98	MILAN	A	—	—
1998-99	MILAN	A	—	—
1999-00	PADOVA	C2	26	6
2000-01	PADOVA	C2	30	6
2001-02	VARESE	C1	22	2
2002-03	PRATO	C1	30	20



# EMPOLI

## ALTRI GIOCATORI



**FRANCESCO  
TAVANO**  
EMPOLI

**22** Venezia, 19-9-1977  
ATTACCANTE, m 1,77, kg 71.

ANNO	SQUADRA	SERIE	PRES.	RETI
1994-95	JUVENTUS	A	—	—
1995-96	JUVENTUS	A	—	—
1996-97	PRO PATRIA	C2	27	6
1997-98	FERMANA	C1	3	—
ott. 97	SARONNO	C1	27	10
1998-99	COMO	C1	32	11
1999-00	COMO	C1	30	9
2000-01	TREVISO	B	37	8
2001-02	EMPOLI	B	37	11
2002-03	EMPOLI	A	34	6



**ANTONIO  
DI NATALE**  
EMPOLI

**12** Vizzolo Predabissi (MI), 8-10-1983  
SECONDO PORTIERE, m 1,85, kg 74.

ANNO	SQUADRA	SERIE	PRES.	RETI
2000-01	VOGHERA	CND	29	34
2001-02	FIorentina	A	2	4
2002-03	EMPOLI	A	3	4

Le figurine dei nuovi acquisti  
sono a pagina 114.





# INTER

## FOOTBALL CLUB 1908



**sede:** via Durini 24, 20122 Milano - tel. 02/7715.1

**indirizzo internet:** www.inter.it

**presidente:** Massimo Moratti

**vice-presidente:** Giacinto Facchetti

**amministratore delegato:** Rinaldo Ghelfi

**direttore generale:** Massimo Moretti

**consigliere delegato inter-active:**

Jefferson Merlin Slack

**segretario esecutivo:** Giuseppe Rizzello

**direttore tecnico:** Marco Branca

**consulente di mercato:** Gabriele Oriali

**direttore organizzativo e team manager:**

Bruno Bartolozzi

**direttore amministrativo:** Paolo Pessina

**direttore comunicazione e capo ufficio**

**stampa:** Paolo Viganò

**direttore editoriale:** Susanna Wermelinger

**ufficio stampa:** Andrea Butti, Leo Picchi

**allenatore:** Alberto Zaccheroni

**campo:** Stadio «Giuseppe Meazza»  
(m 105 x 68, 83.679 spettatori)

**colori sociali:** maglia nero-azzurra,  
calzoncini nero-azzurri



INTER



**ALBERTO ZACCHERONI**  
Allenatore INTER

### LA «ROSA» DELLA SQUADRA

- DANIELE ADANI, 10-7-1974, D **15**  
 MATIAS JESUS ALMEYDA, 21-12-1973, C **25**  
 NICOLA BEATI, 13-2-1983, C **21**  
 EMRE BELÖZGLU, 7-9-1980, C **5**  
 FABRIZIO BIAVA, 25-8-1983, C **29**  
 JEREMIE BRECHET, 14-8-1979, D **31**  
 OKAN BURUK, 19-10-1973, C **22**  
 FABIO CANNAVARO, 13-9-1973, D **17**  
 FRANCESCO COCO, 8-1-1977, D **77**  
 ALEX CORDAZ, 1-1-1983, P **71**  
 IVAN RAMIRO CORDOBA, 11-8-1976, D **2**  
 JULIO RICARDO CRUZ, 10-10-1974, A **9**  
 FRANCISCO JAVIER FARINOS, 29-3-1978, C **14**  
 ALBERTO FONTANA, 23-1-1967, P **12**  
 CARLOS ALBERTO GAMARRA, 17-2-1971, D **24**  
 THOMAS HELVEG, 24-6-1971, D **13**  
 MOHAMED KALLON, 6-10-1979, A **3**  
 GIORGIOS KARAGOUNIS, 6-3-1977, C **19**  
 KILY GONZALEZ - Cristian Alberto González,  
4-8-1974, C **18**  
 SABRI LAMOUCI, 9-11-1971, C **8**  
 LUCIANO - L. Siqueira de Oliveira, 3-12-1975, C **11**  
 OBAFEMI MARTINS, 28-10-1984, A **30**  
 MARCO MATERAZZI, 19-8-1973, D **23**  
 GIOVANNI PASQUALE, 5-1-1982, D **26**  
 ALESSANDRO POTENZA, 8-3-1984, D **27**  
 MARIO REBECCHI, 31-8-1983, C **28**  
 ALVARO RECOBA, 17-3-1976, A **20**  
 FRANCESCO TOLDO, 2-12-1971, P **1**  
 ANDY VAN DER MEYDE, 30-9-1979, C **7**  
 CHRISTIAN VIERI, 12-7-1973, A **32**  
 CRISTIANO ZANETTI, 14-4-1977, C **6**  
 JAVIER ADELMAR ZANETTI, 10-8-1973, D-C **4**

### ALBO D'ORO

- 13 CAMPIONATI ITALIANI:** 1909-10, 1919-20, 1929-30, 1937-38, 1939-40, 1952-53, 1953-54, 1962-63, 1964-65, 1965-66, 1970-71, 1979-80 e 1988-89.
- 3 COPPE ITALIA:** 1938-39, 1977-78 e 1981-82.
- 2 CHAMPIONS LEAGUE (Coppa dei Campioni):** 1963-64 e 1964-65.
- 2 COPPE INTERCONTINENTALI:** 1964 e 1965.
- 3 COPPE UEFA (ex Coppa delle Fiore):** 1990-91, 1993-94 e 1997-98.
- 1 SUPERCOPPA ITALIANA:** 1989.
- 1 MUNDIALITO CLUBS:** 1980-81.





**1** Padova, 2-12-1971  
PRIMO PORTIERE, m 1,96, kg 90. Cresciuto nel Milan. Conta 27 presenze in Nazionale A, 4 presenze in Nazionale B e 8 presenze in Nazionale Giovanile.

ANNO	SQUADRA	SERIE	PRES.	RETI
1990-91	MILAN	A	—	—
1991-92	VERONA	B	—	—
1992-93	TRENTO	C2	38	24
1993-94	RAVENNA	C1	31	21
1994-95	FIorentina	B	33	14
1995-96	FIorentina	A	34	56
1996-97	FIorentina	A	34	41
1997-98	FIorentina	A	32	40
1998-99	FIorentina	A	34	36
1999-00	FIorentina	A	33	39
2000-01	FIorentina	A	34	38
2001-02	FIorentina	A	32	48
2002-03	INTER	A	33	35
2003-04	INTER	A	32	37



**FRANCESCO TOLDO**  
INTER



**IVAN RAMIRO CORDOBA**  
INTER

**2** Medellin (Colombia), 11-8-1976  
DIFENSORE, m 1,73, kg 70. Nazionale colombiano.

ANNO	SQUADRA	SERIE	PRES.	RETI
1995-96	NAC. MEDELLIN	A	33	—
1996-97	NAC. MEDELLIN	A	39	1
1997-98	SAN LORENZO	A	8	—
1998-99	SAN LORENZO	A	31	4
1999-00	SAN LORENZO	A	15	3
dic. 99	INTER	A	19	—
2000-01	INTER	A	23	—
2001-02	INTER	A	30	1
2002-03	INTER	A	28	1



**FABIO CANNAVARO**  
INTER

**17** Napoli, 13-9-1973  
DIFENSORE, m 1,76, kg 75. Cresciuto nel Napoli. Conta 75 presenze in Nazionale A e 24 presenze in Nazionale Giovanile.

ANNO	SQUADRA	SERIE	PRES.	RETI
1991-92	NAPOLI	A	—	—
1992-93	NAPOLI	A	2	—
1993-94	NAPOLI	A	27	—
1994-95	NAPOLI	A	29	1
1995-96	PARMA	A	29	1
1996-97	PARMA	A	27	—
1997-98	PARMA	A	31	—
1998-99	PARMA	A	30	1
1999-00	PARMA	A	31	2
2000-01	PARMA	A	33	—
2001-02	PARMA	A	31	1
2002-03	PARMA	A	—	—
ago. 02	INTER	A	28	—

**23** Lecce, 19-8-1973  
DIFENSORE, m 1,93, kg 92. Conta 10 presenze in Nazionale A.

ANNO	SQUADRA	SERIE	PRES.	RETI
1990-91	MESSINA	B	—	—
1991-92	TOR DI QUINTO	Dil.	—	—
1992-93	TOR DI QUINTO	Dil.	—	—
1993-94	MARSALA	CND	25	4
1994-95	TRAPANI	C1	13	2
1995-96	PERUGIA	B	1	—
1996-97	CARPI	C1	18	7
gen. 97	PERUGIA	A	14	2
1997-98	PERUGIA	B	32	5
1998-99	EVERTON	A	25	1
1999-00	PERUGIA	A	21	3
2000-01	PERUGIA	A	30	12
2001-02	INTER	A	23	1
2002-03	INTER	A	20	1



**MARCO MATERAZZI**  
INTER

**3** Odense (Danimarca), 24-6-1971  
DIFENSORE, m 1,80, kg 81. Nazionale danese.

ANNO	SQUADRA	SERIE	PRES.	RETI
1989	ODENSE BK	A	2	1
1990	ODENSE BK	A	19	2
1991	ODENSE BK	A	17	—
1991-92	ODENSE BK	A	21	—
1992-93	ODENSE BK	A	31	1
1993-94	ODENSE BK	A	13	—
1994	UDINESE	A	22	2
1994-95	UDINESE	B	30	1
1995-96	UDINESE	A	31	2
1996-97	UDINESE	A	31	1
1997-98	UDINESE	A	28	—
1998-99	MILAN	A	27	—
1999-00	MILAN	A	27	—
2000-01	MILAN	A	28	—
2001-02	MILAN	A	15	—
2002-03	MILAN	A	8	—



**THOMAS HELVEG**  
INTER



**DANIELE ADANI**  
INTER

**15** Correggio (RE), 10-7-1974  
DIFENSORE, m 1,83, kg 73. Cresciuto nel Modena. Conta 3 presenze in Nazionale A.

ANNO	SQUADRA	SERIE	PRES.	RETI
1991-92	MODENA	B	1	—
1992-93	MODENA	B	12	—
1993-94	MODENA	B	35	1
1994-95	LAZIO	A	—	—
nov. 94	BRESCIA	A	20	—
1995-96	BRESCIA	B	35	1
1996-97	BRESCIA	B	37	1
1997-98	BRESCIA	A	33	3
1998-99	BRESCIA	B	34	3
1999-00	FIorentina	A	27	1
2000-01	FIorentina	A	25	1
2001-02	FIorentina	A	23	2
2002-03	INTER	A	7	1



**FRANCESCO COCO**  
INTER

**77** Paternò (CT), 8-1-1977  
DIFENSORE, m 1,81, kg 78. Cresciuto nel Milan. Conta 17 presenze in Nazionale A, 2 presenze in Nazionale B e 20 presenze e 1 rete in Naz. Giovanile.

ANNO	SQUADRA	SERIE	PRES.	RETI
1993-94	MILAN	A	—	—
1994-95	MILAN	A	—	—
1995-96	MILAN	A	5	—
1996-97	MILAN	A	14	—
1997-98	VICENZA	A	20	—
1998-99	MILAN	A	6	—
1999-00	TORINO	A	21	—
2000-01	MILAN	A	30	2
2001-02	MILAN	A	1	—
set. 01	BARCELONA	A	23	—
2002-03	INTER	A	20	—

**4** Buenos Aires (Argentina), 10-8-1973  
DIFENSORE-CENTROCAMPISTA, m 1,78, kg 75. Nazionale argentino.

ANNO	SQUADRA	SERIE	PRES.	RETI
1992-93	TALLERES	B	—	—
1993-94	BANFIELD	A	37	1
1994-95	BANFIELD	A	29	3
1995-96	INTER	A	32	2
1996-97	INTER	A	33	3
1997-98	INTER	A	28	—
1998-99	INTER	A	34	3
1999-00	INTER	A	34	1
2000-01	INTER	A	29	—
2001-02	INTER	A	33	—
2002-03	INTER	A	34	1



**JAVIER ADELMAR ZANETTI**  
INTER





**MATIAS JESUS ALMEYDA**  
INTER

**25** Azul (Argentina), 21-12-1973  
CENTROCAMPISTA, m 1,73, kg 70.  
Nazionale argentino.

ANNO	SQUADRA	SERIE	PRES.	RETI
1991-92	RIVER PLATE (A)	A	2	—
1992-93	RIVER PLATE (A)	A	2	—
1993-94	RIVER PLATE (A)	A	14	—
1994-95	RIVER PLATE (A)	A	25	1
1995-96	RIVER PLATE (A)	A	24	2
1996-97	SEVILLA	A	28	—
1997-98	LAZIO	A	19	—
1998-99	LAZIO	A	25	1
1999-00	LAZIO	A	19	1
2000-01	PARMA	A	16	—
2001-02	PARMA	A	18	—
2002-03	INTER	A	16	—

**5** Istanbul (Turchia), 7-9-1980  
CENTROCAMPISTA, m 1,70, kg 68.  
Nazionale turco.

ANNO	SQUADRA	SERIE	PRES.	RETI
1997-98	GALATASARAY	A	24	2
1998-99	GALATASARAY	A	27	2
1999-00	GALATASARAY	A	24	5
2000-01	GALATASARAY	A	17	4
2001-02	INTER	A	14	—
2002-03	INTER	A	25	3



**EMRE BELOZOGLU**  
INTER

**18** Rosario (Argentina), 4-8-1974  
CENTROCAMPISTA, m 1,75, kg 71.  
Nazionale argentino.

ANNO	SQUADRA	SERIE	PRES.	RETI
1992-93	ROSARIO C.	A	5	—
1993-94	ROSARIO C.	A	21	2
1994-95	ROSARIO C.	A	30	5
1995-96	BOCA JUNIORS	A	36	3
1996-97	BOCA JUNIORS	A	1	—
set. 96	REAL ZARAGOZA	A	30	3
1997-98	REAL ZARAGOZA	A	33	6
1998-99	REAL ZARAGOZA	A	29	6
1999-00	VALENCIA	A	31	2
2000-01	VALENCIA	A	22	3
2001-02	VALENCIA	A	26	3
2002-03	VALENCIA	A	13	—



**CRISTIAN ALBERTO KILY GONZALEZ**  
INTER



**CRISTIANO ZANETTI**  
INTER

**6** Carrara (MS), 14-4-1977  
CENTROCAMPISTA, m 1,80, kg 75.  
Cresciuto nella Fiorentina. Controlla  
15 presenze e 1 rete in Nazionale A e 15  
presenze in Nazionale Giovanile.

ANNO	SQUADRA	SERIE	PRES.	RETI
1993-94	FIorentina	B	—	—
1994-95	FIorentina	A	2	—
1995-96	FIorentina	A	2	—
1996-97	VENEZIA	B	21	—
1997-98	REGGIANA	B	31	—
1998-99	INTER	A	—	—
nov. 98	CAGLIARI	A	18	—
1999-00	INTER	A	—	—
ago. 99	ROMA	A	11	—
2000-01	ROMA	A	27	—
2001-02	INTER	A	26	—
2002-03	INTER	A	17	—



**ANDY VAN DER MEYDE**  
INTER

**7** Arnhem (Olanda), 30-9-1979  
CENTROCAMPISTA, m 1,78, kg 77.  
Cresciuto nell'Arnhem-Zuid (Olanda). Nazionale olandese.

ANNO	SQUADRA	SERIE	PRES.	RETI
1997-98	AJAX	A	4	—
1998-99	AJAX	A	1	—
1999-00	FC TWENTE	A	32	2
2000-01	AJAX	A	27	2
2001-02	AJAX	A	30	5
2002-03	AJAX	A	29	11

**8** Lione (Francia), 9-11-1971  
CENTROCAMPISTA, m 1,75, kg 73.  
Nazionale francese.

ANNO	SQUADRA	SERIE	PRES.	RETI
1991-92	ALÈS	B	32	7
1992-93	ALÈS	B	34	7
1993-94	ALÈS	B	40	12
1994-95	AUXERRE	A	35	5
1995-96	AUXERRE	A	36	6
1996-97	AUXERRE	A	27	3
1997-98	AUXERRE	A	31	5
1998-99	MONACO	A	24	2
1999-00	MONACO	A	32	3
2000-01	PARMA	A	29	3
2001-02	PARMA	A	31	3
2002-03	PARMA	A	30	2

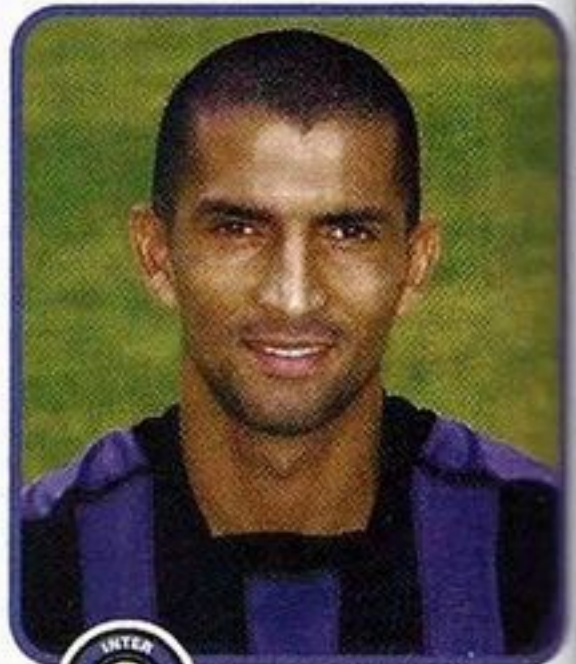

**SABRI LAMOUCI**  
INTER

**11** Luciano Siqueira de Oliveira  
Rio de Janeiro (Brasile), 3-12-1975  
CENTROCAMPISTA, m 1,80, kg 79.

ANNO	SQUADRA	SERIE	PRES.	RETI
1997	PALMEIRAS	A	6	—
1998	PALMEIRAS	A	19	5
1998-99	BOLOGNA	A	19	1
1999-00	BOLOGNA	A	14	1
2000-01	CHIEVOVERONA	B	35	4
2001-02	CHIEVOVERONA	A	30	4
2002-03	CHIEVOVERONA	A	16	1

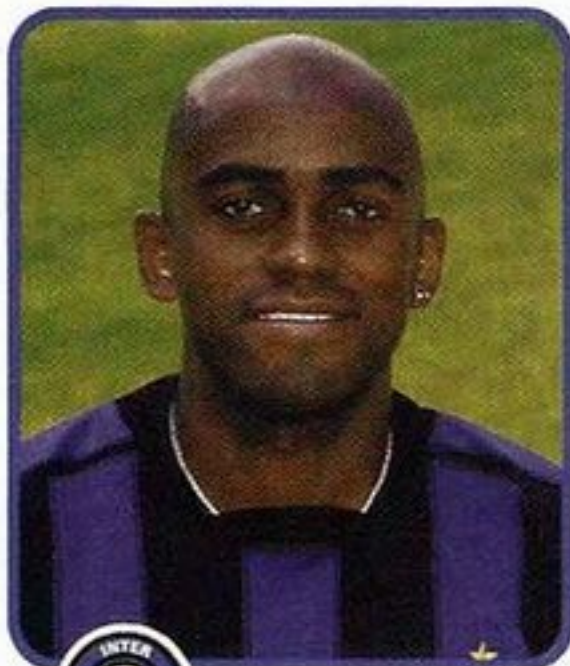

**LUCIANO**  
INTER



**OBAFEMI MARTINS**  
INTER

**30** Lagos (Nigeria), 28-10-1984  
ATTACCANTE, m 1,70, kg 70.

ANNO	SQUADRA	SERIE	PRES.	RETI
2000-01	REGGIANA	C1	2	—
2001-02	INTER	A	—	—
2002-03	INTER	A	4	—



**20** Montevideo (Uruguay), 17-3-1976  
ATTACCANTE, m 1,79, kg 79. Nazionale uruguayano.

ANNO	SQUADRA	SERIE	PRES.	RETI
1994	DANUBIO	A	14	6
1995	DANUBIO	A	20	5
1996	NAC. MONTEVIDEO	A	22	8
1997	NAC. MONTEVIDEO	A	11	9
1997-98	INTER	A	8	3
1998-99	INTER	A	1	—
gen. 99	VENEZIA	A	19	10
1999-00	INTER	A	27	10
2000-01	INTER	A	29	8
2001-02	INTER	A	18	6
2002-03	INTER	A	27	9



**ALVARO RECOPA**  
INTER

# INTER

## ALTRI GIOCATORI



**JULIO RICARDO CRUZ**  
INTER

**9** Santiago del Estero (Argentina), 10-10-1974  
ATTACCANTE, m 1,90, kg 78. Nazionale argentino.

ANNO	SQUADRA	SERIE	PRES.	RETI
1993-94	BANFIELD	A	5	—
1994-95	BANFIELD	A	26	6
1995-96	BANFIELD	A	33	10
1996-97	BANFIELD	A	1	—
lug. 96	RIVER PLATE (A)	A	29	17
1997-98	FEYENOORD	A	27	14
1998-99	FEYENOORD	A	29	15
1999-00	FEYENOORD	A	30	15
2000-01	FEYENOORD	A	—	—
ago. 00	BOLOGNA	A	27	7
2001-02	BOLOGNA	A	33	10
2002-03	BOLOGNA	A	28	10
2003-04	BOLOGNA	A	—	—

**32** Bologna, 12-7-1973  
ATTACCANTE, m 1,85, kg 82. Cresciuto nel Prato. Conta 36 presenze e 19 reti in Nazionale A, 4 presenze e 1 rete in Nazionale B e 19 presenze e 10 reti in Nazionale Giovanile.

ANNO	SQUADRA	SERIE	PRES.	RETI
1989-90	PRATO	C1	—	—
1990-91	TORINO	A	—	—
1991-92	TORINO	A	6	1
1992-93	TORINO	A	1	—
gen. 92	PISA	B	18	2
1993-94	RAVENNA	B	32	12
1994-95	VENEZIA	B	29	11
1995-96	ATALANTA	A	19	7
1996-97	JUVENTUS	A	23	8
1997-98	ATL. MADRID	A	24	24
1998-99	ATL. MADRID	A	—	—
gen. 98	LAZIO	A	22	12
1999-00	INTER	A	19	13
2000-01	INTER	A	27	18
2001-02	INTER	A	25	22
2002-03	INTER	A	23	24



**CHRISTIAN VIERI**  
INTER

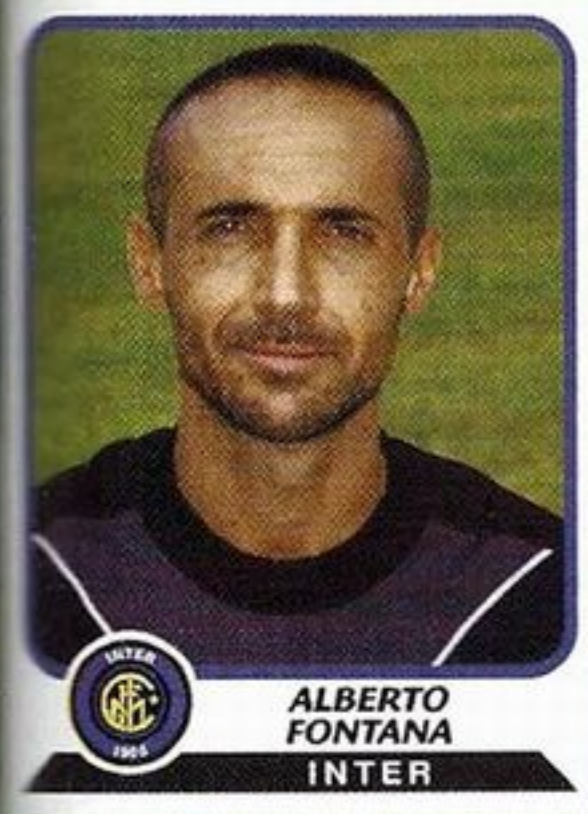

**ALBERTO FONTANA**  
INTER

**12** Cesena (FC), 23-1-1967  
SECONDO PORTIERE, m 1,85, kg 73. Cresciuto nel Cesena.

ANNO	SQUADRA	SERIE	PRES.	RETI
1985-86	CESENA	B	—	—
1986-87	VIS PESARO	C2	2	1
1987-88	CESENA	A	—	—
1988-89	SPAL	C1	29	31
1989-90	CESENA	A	—	—
1990-91	CESENA	A	29	47
1991-92	CESENA	B	38	33
1992-93	CESENA	B	36	33
1993-94	BARI	B	32	21
1994-95	BARI	A	33	43
1995-96	BARI	A	32	63
1996-97	BARI	B	36	32
1997-98	ATALANTA	A	26	34
1998-99	ATALANTA	B	35	24
1999-00	ATALANTA	B	37	33
2000-01	ATALANTA	A	1	2
gen. 01	NAPOLI	A	14	17
2001-02	INTER	A	1	—
2002-03	INTER	A	2	1

Le figurine dei nuovi acquisti sono a pagina 114.



# JUVENTUS

**FOOTBALL CLUB 1897**



JUVENTUS



JUVENTUS Primavera

**sede:** corso Galileo Ferraris 32, 10128 Torino  
tel. 011/65.631  
**indirizzo internet:** www.juventus.com  
**presidente:** Franzo Grande Stevens  
**presidenti onorari:** Umberto Agnelli,  
Gian Piero Boniperti  
**vice-presidente:** Roberto Bettega  
**amministratore delegato:** Antonio Giraudo  
**direttore generale:** Luciano Moggi  
**resp. commerciale e marketing:** Romy Gai  
**resp. segreteria sportiva:** Davide Scapini  
**responsabile osservatori:** Francesco Ceravolo  
**team manager:** Alessio Secco  
**capo ufficio stampa sport:** Enrica Tarchi  
**addetto stampa sport:** Marco Girotto  
**segreteria sportiva:** Francesco Gianello,  
Marisa Carnio, Erica Cravero  
**segreteria generale:** Lella Guillaume,  
Claudia Mijno  
**allenatore:** Marcello Lippi  
**campo:** Stadio «Delle Alpi»  
(m 105 x 68, 67.229 spettatori)  
**colori sociali:** maglia bianco-nera,  
calzoncini bianchi

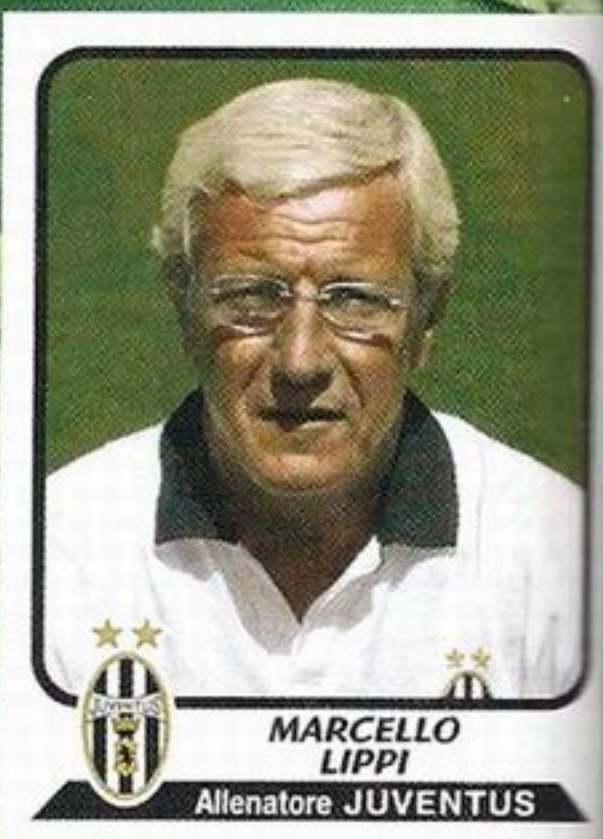

## LA «ROSA» DELLA SQUADRA

STEPHEN APPIAH, 24-12-1980, C **18**  
ALESSANDRO BIRINDELLI, 12-11-1974, D **15**  
GIANLUIGI BUFFON, 28-1-1978, P **1**  
MAURO GERMAN CAMORANESI,  
4-10-1976, C **16**  
ANTONIO CHIMENTI, 30-6-1970, P **12**  
ANTONIO CONTE, 31-7-1969, C **8**  
EDGAR DAVIDS, 13-3-1973, C **26**  
ALESSANDRO DEL PIERO, 9-11-1974, A **10**  
MARCO DI VAIO, 15-7-1976, A **20**  
CIRO FERRARA, 11-2-1967, D **2**  
SALVATORE FRESI, 16-1-1973, D **6**  
MARK IULIANO, 12-8-1973, D **13**  
NICOLA LEGROTTagLIE, 20-10-1976, D **23**  
ENZO MARESCA, 10-2-1980, C **14**  
FABRIZIO MICCOLI, 27-6-1979, A **9**  
ANTONIO MIRANTE, 8-7-1983, P **22**  
PAOLO MONTERO, 3-9-1971, D **4**  
PAVEL NEDVED, 30-8-1972, C **11**  
RUBEN OLIVERA, 4-5-1983, C **24**  
GIANLUCA PESSOTTO, 11-8-1970, D **7**  
ALESSIO TACCHINARDI, 23-7-1975, C **3**  
LILIAN THURAM, 1-1-1972, D **21**  
DAVID TREZEGUET, 15-10-1977, A **17**  
IGOR TUDOR, 16-4-1978, D-C **5**  
MARCELO DANUBIO ZALAYETA, 5-12-1978,  
A **25**  
GIANLUCA ZAMBROTTA, 19-2-1977, C **19**

## ALBO D'ORO

**27 CAMPIONATI ITALIANI:** 1905, 1925-26, 1930-31, 1931-32, 1932-33, 1933-34, 1934-35, 1949-50, 1951-52, 1957-58, 1959-60, 1960-61, 1966-67, 1971-72, 1972-73, 1974-75, 1976-77, 1977-78, 1980-81, 1981-82, 1983-84, 1985-86, 1994-95, 1996-97, 1997-98, 2001-02 e 2002-03.

**9 COPPE ITALIA:** 1937-38, 1941-42, 1958-59, 1959-60, 1964-65, 1978-79, 1982-83, 1989-90 e 1994-95.

**2 CHAMPIONS LEAGUE:** 1984-85 e 1995-96.

**2 COPPE INTERCONTINENTALI:** 1985 e 1996.

**1 COPPA DELLE COPPE:** 1983-84.

**2 SUPERCOPPE EUROPEE:** 1984 e 1996.

**3 COPPE UEFA:** 1976-77, 1989-90 e 1992-93.

**4 SUPERCOPPE ITALIANE:** 1995, 1997, 2002 e 2003.

**1 MUNDIALITO CLUBS:** 1982-83.





**Carrara (MS), 28-1-1978**

PRIMO PORTIERE, m 1,91, kg 83. Conta 41 presenze in Nazionale A, 10 presenze in Nazionale B e 11 presenze in Nazionale Giovanile.



**GIANLUIGI BUFFON**  
JUVENTUS



**NICOLA LEGROTTAGLIE**  
JUVENTUS

**23**

**Gioia del Colle (BA), 20-10-1976**  
DIFENSORE, m 1,85, kg 73. Conta 6 presenze e 1 rete in Nazionale A.

ANNO	SQUADRA	SERIE	PRES.	RETI
1994-95	BARI	A	—	—
1995-96	BARI	A	—	—
1996-97	BARI	B	—	—
ago. 96	PISTOIESE	C1	31	3
1997-98	PRATO	C1	26	—
1998-99	CHIEVOVERONA	B	17	—
1999-00	CHIEVOVERONA	B	6	—
feb. 00	REGGIANA	C1	4	1
2000-01	MODENA	C1	32	1
2001-02	CHIEVOVERONA	A	13	2
2002-03	CHIEVOVERONA	A	30	4

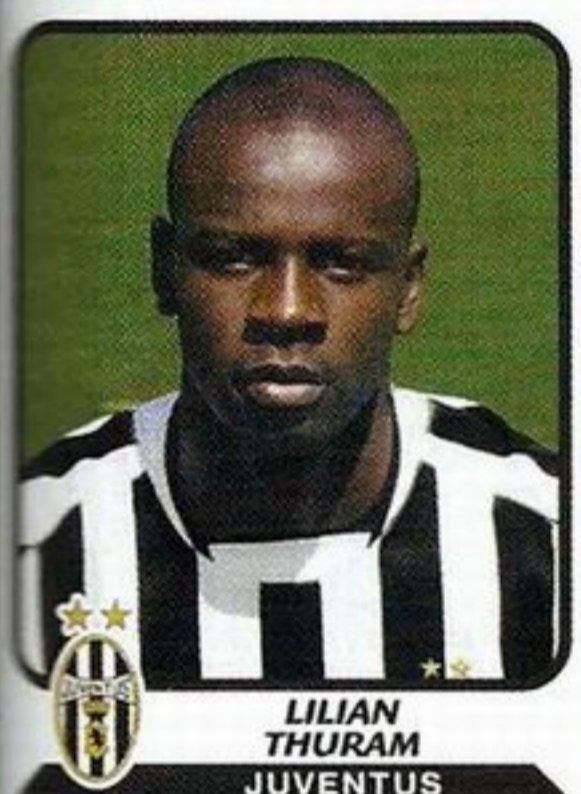

**LILIAN THURAM**  
JUVENTUS

**21**

**Pointe-à-Pitre (Guadalupa), 1-1-1972**  
DIFENSORE, m 1,85, kg 79. Nazionale francese.

ANNO	SQUADRA	SERIE	PRES.	RETI
1990-91	MONACO	A	1	—
1991-92	MONACO	A	19	—
1992-93	MONACO	A	37	—
1993-94	MONACO	A	25	1
1994-95	MONACO	A	37	2
1995-96	MONACO	A	36	5
1996-97	PARMA	A	34	1
1997-98	PARMA	A	32	—
1998-99	PARMA	A	34	—
1999-00	PARMA	A	33	—
2000-01	PARMA	A	30	—
2001-02	JUVENTUS	A	30	—
2002-03	JUVENTUS	A	27	1

**4**

**Montevideo (Uruguay), 3-9-1971**  
DIFENSORE, m 1,79, kg 74. Nazionale uruguayano.

ANNO	SQUADRA	SERIE	PRES.	RETI
1990	PEÑAROL	A	14	—
1991	PEÑAROL	A	20	1
1992-93	ATALANTA	A	27	2
1993-94	ATALANTA	A	30	—
1994-95	ATALANTA	B	34	2
1995-96	ATALANTA	A	23	—
1996-97	JUVENTUS	A	26	—
1997-98	JUVENTUS	A	26	—
1998-99	JUVENTUS	A	22	—
1999-00	JUVENTUS	A	28	—
2000-01	JUVENTUS	A	23	—
2001-02	JUVENTUS	A	16	—
2002-03	JUVENTUS	A	21	—

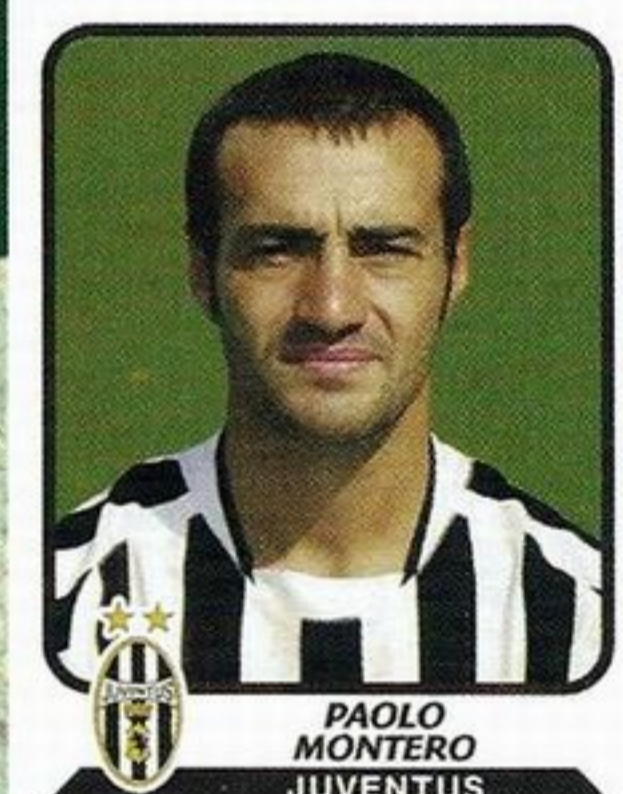

**PAOLO MONTERO**  
JUVENTUS

**2** Napoli, 11-2-1967  
DIFENSORE, m 1,80, kg 77. Cresciuto nel Napoli. Conta 49 presenze in Naz. A, 5 presenze e 1 rete in Naz. B e 5 presenze e 1 rete in Naz. Giovanile.

ANNO	SQUADRA	SERIE	PRES.	RETI
1983-85	NAPOLI	A	2	—
1985-86	NAPOLI	A	14	—
1986-87	NAPOLI	A	28	2
1987-88	NAPOLI	A	23	1
1988-89	NAPOLI	A	27	—
1989-90	NAPOLI	A	33	—
1990-91	NAPOLI	A	29	2
1991-92	NAPOLI	A	32	1
1992-93	NAPOLI	A	31	4
1993-94	NAPOLI	A	28	2
1994-95	JUVENTUS	A	33	1
1995-96	JUVENTUS	A	31	3
1996-97	JUVENTUS	A	32	4
1997-98	JUVENTUS	A	17	1
1998-99	JUVENTUS	A	18	—
1999-00	JUVENTUS	A	31	1
2000-01	JUVENTUS	A	23	1
2001-02	JUVENTUS	A	22	3
2002-03	JUVENTUS	A	24	—



**CIRO FERRARA**  
JUVENTUS



**ALESSANDRO BIRINDELLI**  
JUVENTUS

**15**

**Pisa, 12-11-1974**  
DIFENSORE, m 1,76, kg 73. Conta 4 presenze in Nazionale A e 3 presenze in Nazionale B.

ANNO	SQUADRA	SERIE	PRES.	RETI
1992-93	EMPOLI	C1	1	—
1993-94	EMPOLI	C1	22	—
1994-95	EMPOLI	C1	30	—
1995-96	EMPOLI	C1	30	—
1996-97	EMPOLI	B	35	1
1997-98	JUVENTUS	A	29	—
1998-99	JUVENTUS	A	24	1
1999-00	JUVENTUS	A	22	—
2000-01	JUVENTUS	A	19	—
2001-02	JUVENTUS	A	10	—
2002-03	JUVENTUS	A	17	—



**MARK IULIANO**  
JUVENTUS

**13**

**Cosenza, 12-8-1973**  
DIFENSORE, m 1,87, kg 80. Cresciuto nella Salernitana. Conta 19 presenze e 1 rete in Nazionale A.

ANNO	SQUADRA	SERIE	PRES.	RETI
1990-91	SALERNITANA	B	2	—
1991-92	SALERNITANA	C1	27	—
1992-93	BOLOGNA	B	24	1
1993-94	MONZA	B	16	—
1994-95	SALERNITANA	B	22	—
1995-96	SALERNITANA	B	32	1
1996-97	JUVENTUS	A	21	1
1997-98	JUVENTUS	A	25	1
1998-99	JUVENTUS	A	20	1
1999-00	JUVENTUS	A	32	—
2000-01	JUVENTUS	A	23	—
2001-02	JUVENTUS	A	27	1
2002-03	JUVENTUS	A	22	1

**5**

**Spalato (Croazia), 16-4-1978**  
DIFENSORE-CENTROCAMPISTA, m 1,93, kg 90. Cresciuto nell'Hajduk Split (Croazia). Nazionale croato.

ANNO	SQUADRA	SERIE	PRES.	RETI
1995-96	HAJDUK SPLIT	A	9	—
1996-97	HAJDUK SPLIT	A	23	1
1997-98	HAJDUK SPLIT	A	26	4
1998-99	JUVENTUS	A	23	1
1999-00	JUVENTUS	A	17	1
2000-01	JUVENTUS	A	25	6
2001-02	JUVENTUS	A	14	4
2002-03	JUVENTUS	A	14	1



**IGOR TUDOR**  
JUVENTUS





**GIANLUCA ZAMBROTTA**  
JUVENTUS

**19** Como, 19-2-1977  
CENTROCAMPISTA, m 1,81, kg 76.  
Cresciuto nel Como. Conta 35 presenze in Nazionale A e 13 presenze e 1 rete in Nazionale Giovanile.

ANNO	SQUADRA	SERIE	PRES.	RETI
1994-95	COMO	B	1	—
1995-96	COMO	C1	14	2
1996-97	COMO	C1	33	4
1997-98	BARI	A	27	2
1998-99	BARI	A	32	4
1999-00	JUVENTUS	A	32	1
2000-01	JUVENTUS	A	29	3
2001-02	JUVENTUS	A	32	1
2002-03	JUVENTUS	A	26	1

**26** Paramaribo (Suriname), 13-3-1973  
CENTROCAMPISTA, m 1,69, kg 68.  
Nazionale olandese.

ANNO	SQUADRA	SERIE	PRES.	RETI
1991-92	AJAX	A	13	2
1992-93	AJAX	A	28	4
1993-94	AJAX	A	15	2
1994-95	AJAX	A	22	5
1995-96	AJAX	A	28	7
1996-97	MILAN	A	15	—
1997-98	MILAN	A	4	—
dic. 97	JUVENTUS	A	20	1
1998-99	JUVENTUS	A	27	2
1999-00	JUVENTUS	A	27	1
2000-01	JUVENTUS	A	26	1
2001-02	JUVENTUS	A	28	2
2002-03	JUVENTUS	A	26	1

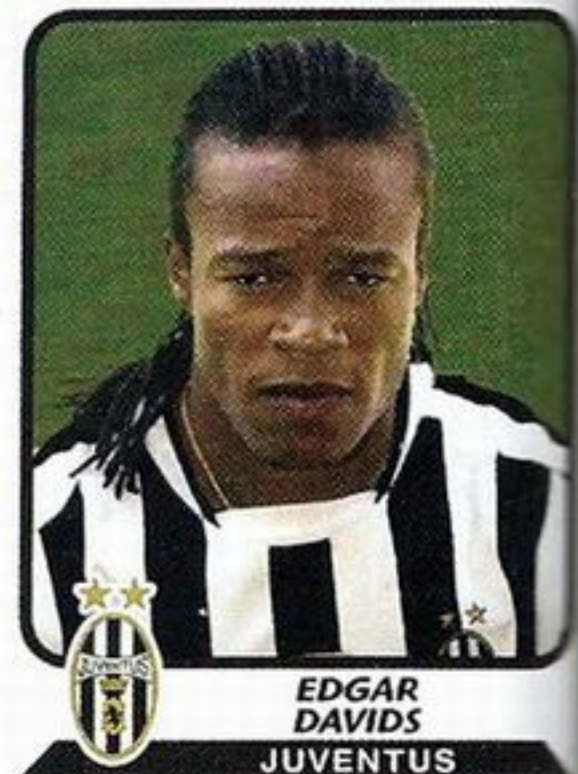

**EDGAR DAVIDS**  
JUVENTUS

**18** Accra (Ghana), 24-12-1980  
CENTROCAMPISTA, m 1,78, kg 77.  
Nazionale ghanese.

ANNO	SQUADRA	SERIE	PRES.	RETI
1996-97	HEARTS OF OAK	A	—	—
1997-98	UDINESE	A	11	—
1998-99	UDINESE	A	21	—
1999-00	UDINESE	A	4	—
2000-01	PARMA	A	15	—
2001-02	PARMA	A	13	—
2002-03	BRESCIA	A	31	7



**STEPHEN APPIAH**  
JUVENTUS



**ALESSIO TACCHINARDI**  
JUVENTUS

**3** Crema (CR), 23-7-1975  
CENTROCAMPISTA, m 1,87, kg 80.  
Cresciuto nell'Atalanta. Conta 13 presenze in Nazionale A e 14 presenze e 1 rete in Nazionale Giovanile.

ANNO	SQUADRA	SERIE	PRES.	RETI
1992-93	ATALANTA	A	1	—
1993-94	ATALANTA	A	8	—
1994-95	JUVENTUS	A	24	—
1995-96	JUVENTUS	A	16	—
1996-97	JUVENTUS	A	19	—
1997-98	JUVENTUS	A	23	—
1998-99	JUVENTUS	A	23	—
1999-00	JUVENTUS	A	30	—
2000-01	JUVENTUS	A	31	—
2001-02	JUVENTUS	A	28	—
2002-03	JUVENTUS	A	27	—



**MAURO GERMAN CAMORANESI**  
JUVENTUS

**16** Tandil (Argentina), 4-10-1976  
CENTROCAMPISTA, m 1,77, kg 70.  
Conta 6 presenze in Nazionale A.

ANNO	SQUADRA	SERIE	PRES.	RETI
1995-96	ALDOSIVI MDP	B	—	—
1996-97	SANTOS LAGUNA	A	22	8
1997-98	BANFIELD	B	38	16
1998-99	CRUZ AZUL	A	40	18
1999-00	CRUZ AZUL	A	38	14
ago. 00	VERONA	A	22	4
2001-02	VERONA	A	29	3
2002-03	JUVENTUS	A	30	4

**11** Cheb (Rep. Ceca), 30-8-1972  
CENTROCAMPISTA, m 1,77, kg 70.  
Nazionale ceco.

ANNO	SQUADRA	SERIE	PRES.	RETI
1991-92	DUKLA PRAHA	A	19	3
1992-93	SPARTA PRAHA	A	18	—
1993-94	SPARTA PRAHA	A	23	3
1994-95	SPARTA PRAHA	A	27	6
1995-96	SPARTA PRAHA	A	30	14
1996-97	LAZIO	A	32	7
1997-98	LAZIO	A	26	11
1998-99	LAZIO	A	21	1
1999-00	LAZIO	A	28	5
2000-01	LAZIO	A	31	9
2001-02	JUVENTUS	A	32	4
2002-03	JUVENTUS	A	29	9



**PAVEL NEDVED**  
JUVENTUS

**14** Pontecagnano (SA), 10-2-1980  
CENTROCAMPISTA, m 1,80, kg 77.  
Conta 15 presenze e 2 reti in Nazionale Giovanile.

ANNO	SQUADRA	SERIE	PRES.	RETI
1997-98	CAGLIARI	B	—	—
1998-99	WEST BROMWICH	B	14	1
1999-00	WEST BROMWICH	B	20	3
gen. 00	JUVENTUS	A	1	—
2000-01	JUVENTUS	A	—	—
ott. 00	BOLOGNA	A	23	—
2001-02	JUVENTUS	A	16	1
2002-03	PIACENZA	A	31	9

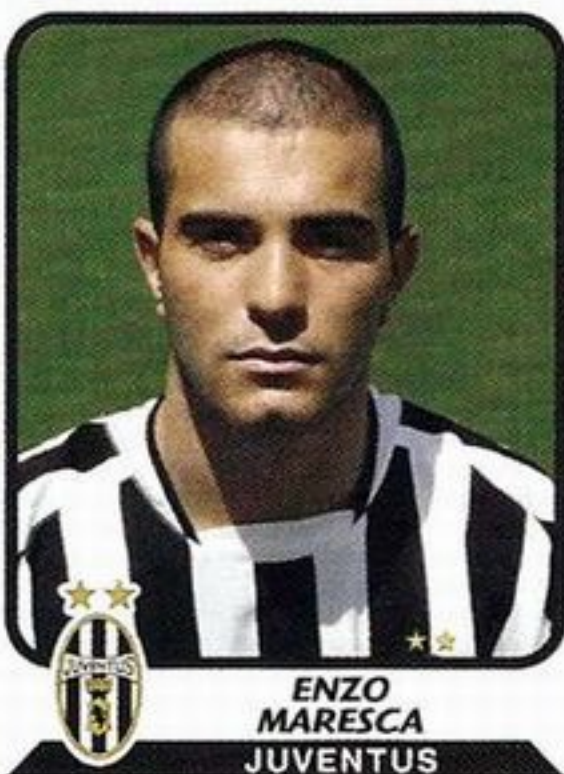

**ENZO MARESCA**  
JUVENTUS

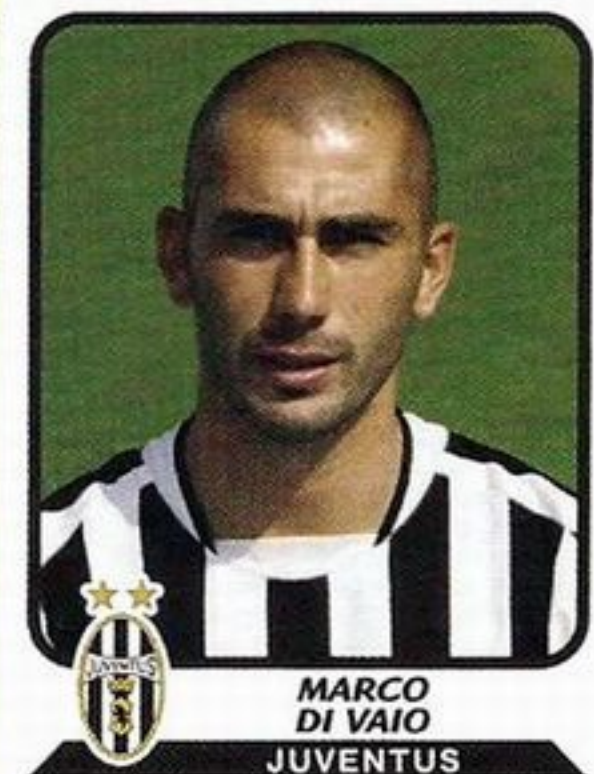

**MARCO DI VAIO**  
JUVENTUS

**20** Roma, 15-7-1976  
ATTACCANTE, m 1,78, kg 76.  
Cresciuto nella Lazio. Conta 10 presenze e 2 reti in Nazionale A.

ANNO	SQUADRA	SERIE	PRES.	RETI
1993-94	LAZIO	A	—	—
1994-95	LAZIO	A	8	—
1995-96	LAZIO	A	—	—
nov. 95	VERONA	B	7	—
1996-97	BARI	B	27	—
1997-98	SALERNITANA	B	36	—
1998-99	SALERNITANA	A	31	—
1999-00	PARMA	A	23	—
2000-01	PARMA	A	27	—
2001-02	PARMA	A	33	—
2002-03	PARMA	A	—	—
ago. 02	JUVENTUS	A	26	—



# JUVENTUS

## ALTRI GIOCATORI

**9** Nardò (LE), 27-6-1979  
ATTACCANTE, m 1,68, kg 64. Cresciuto nel Casarano. Conta 5 presenze in Nazionale A.

ANNO	SQUADRA	SERIE	PRES.	RETI
1996-97	CASARANO	C1	29	8
1997-98	CASARANO	C1	28	11
1998-99	TERNANA	B	30	1
1999-00	TERNANA	B	33	9
2000-01	TERNANA	B	23	7
2001-02	TERNANA	B	34	15
2002-03	PERUGIA	A	34	9



**FABRIZIO  
MICCOLI**  
JUVENTUS

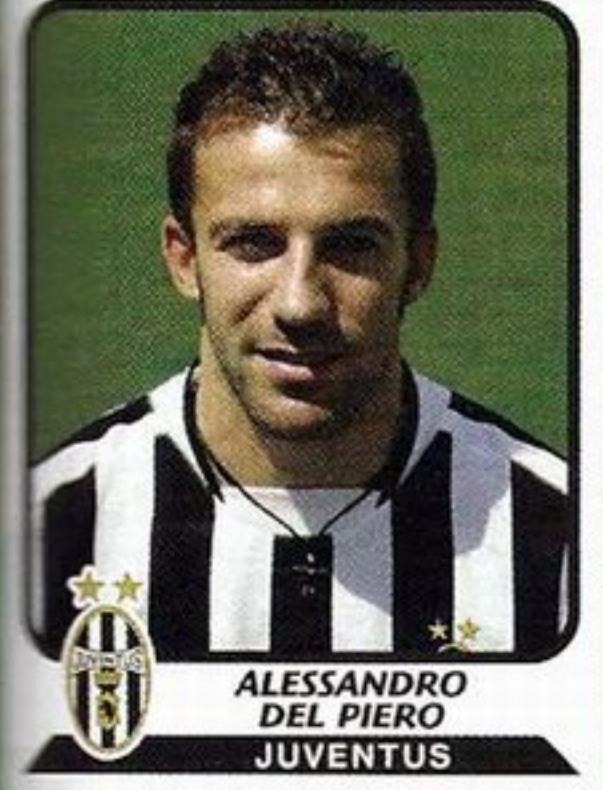

**ALESSANDRO  
DEL PIERO**  
JUVENTUS

**10** Conegliano (TV), 9-11-1974  
ATTACCANTE, m 1,73, kg 73. Cresciuto nel Padova. Conta 61 presenze e 22 reti in Nazionale A e 12 presenze e 3 reti in Nazionale Giovanile.

ANNO	SQUADRA	SERIE	PRES.	RETI
1991-92	PADOVA	B	4	—
1992-93	PADOVA	B	10	1
1993-94	JUVENTUS	A	11	5
1994-95	JUVENTUS	A	29	8
1995-96	JUVENTUS	A	29	6
1996-97	JUVENTUS	A	22	8
1997-98	JUVENTUS	A	32	21
1998-99	JUVENTUS	A	8	2
1999-00	JUVENTUS	A	34	9
2000-01	JUVENTUS	A	25	9
2001-02	JUVENTUS	A	32	16
2002-03	JUVENTUS	A	24	16

**17** Rouen (Francia), 15-10-1977  
ATTACCANTE, m 1,90, kg 80. Nazionale francese.

ANNO	SQUADRA	SERIE	PRES.	RETI
1993-94	PLATENSE	A	3	—
1994-95	PLATENSE	A	2	—
1995-96	MONACO	A	4	—
1996-97	MONACO	A	5	—
1997-98	MONACO	A	27	18
1998-99	MONACO	A	27	12
1999-00	MONACO	A	30	22
2000-01	JUVENTUS	A	25	14
2001-02	JUVENTUS	A	34	24
2002-03	JUVENTUS	A	17	9

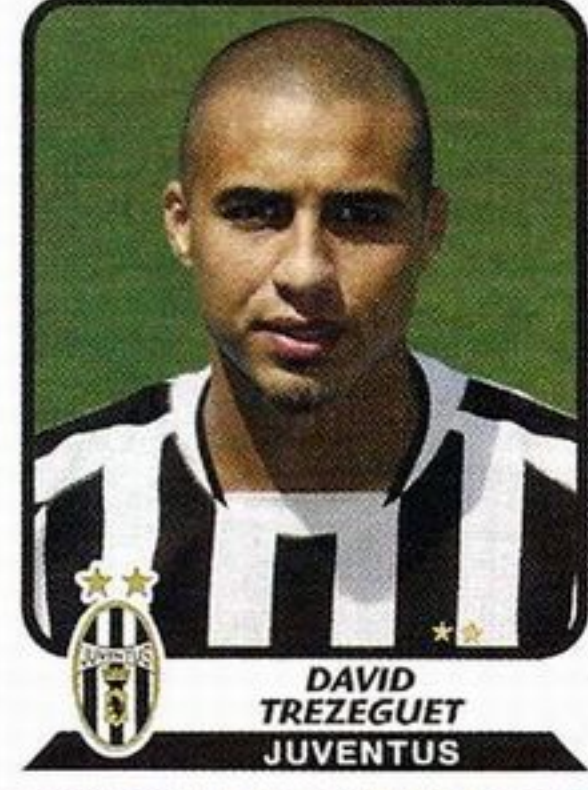

**DAVID  
TREZEGUET**  
JUVENTUS

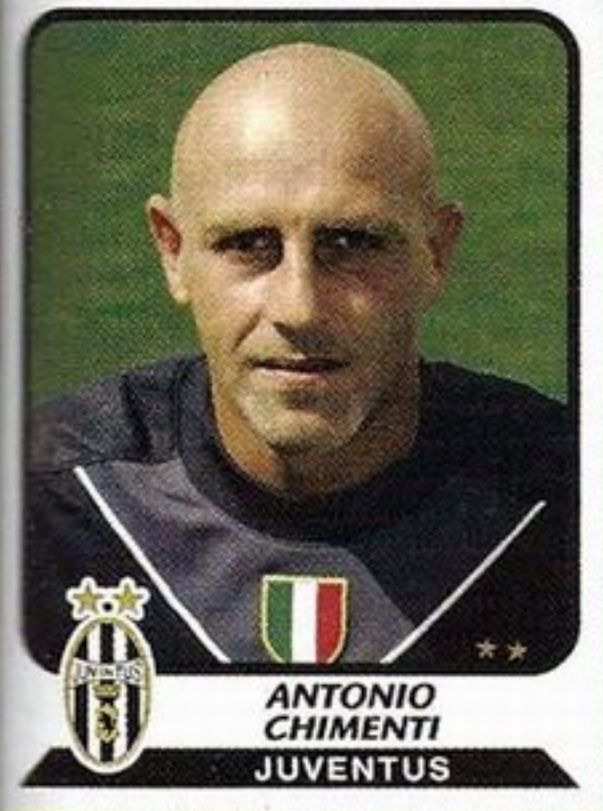

**ANTONIO  
CHIMENTI**  
JUVENTUS

**12** Bari, 30-6-1970  
SECONDO PORTIERE, m 1,84, kg 80. Cresciuto nella Sambenedettese.

ANNO	SQUADRA	SERIE	PRES.	RETI
1988-89	SAMBENEDETT.	B	—	—
1989-90	SAMBENEDETT.	C1	—	—
1990-91	SAMBENEDETT.	C2	5	4
1991-92	TEMPIO	C2	35	30
1992-93	MONZA	B	4	4
1993-94	SAMBENEDETT.	C1	—	—
ott. 93	SALERNITANA	C1	27	20
1994-95	SALERNITANA	B	37	39
1995-96	SALERNITANA	B	36	29
1996-97	SALERNITANA	B	37	42
1997-98	ROMA	A	8	5
1998-99	ROMA	A	24	32
1999-00	LECCE	A	33	44
2000-01	LECCE	A	34	54
2001-02	LECCE	A	31	49
2002-03	JUVENTUS	A	4	6

Le figurine dei nuovi acquisti sono a pagina 115.



# LAZIO

## SOCIETÀ SPORTIVA 1900



LAZIO



LAZIO Primavera

**sede:** via di Santa Cornelia 1000,  
00060 Formello (RM) - tel. 06/90.40.601

**indirizzo internet:** www.sslazio.it

**presidente:** Ugo Longo

**vice-presidente:** Antonio Nottola

**amministratore delegato:**  
Giuseppe Matteo Masoni

**direttore generale:** Giuseppe De Mita

**direttore sportivo:** Oreste Cinquini

**team manager:** Maurizio Manzini

**responsabile area comunicazione:**  
Alberto Dalla Palma

**addetto stampa:** Laura Zaccheo

**ufficio stampa:** Cristina Moretti

**segretario generale:** Giovanni Gardini

**allenatore:** Roberto Mancini

**campo:** Stadio Olimpico  
(m 105 x 68, 80.558 spettatori)

**colori sociali:** maglia bianco-celeste,  
calzoncini bianchi



LAZIO



**ROBERTO  
MANCINI**  
Allenatore LAZIO

### LA «ROSA» DELLA SQUADRA

DEMETRIO ALBERTINI, 23-8-1971, C **4**

FABRIZIO CASAZZA, 16-9-1970, P **15**

CÉSAR - César Aparecido Rodriguez,  
24-10-1974, D **8**

FRANCESCO COLONNESE, 10-8-1971, D **2**

BERNARDO CORRADI, 30-3-1976, A **9**

OUSMANE DABO, 8-2-1977, C **6**

GIUSEPPE FAVALLI, 8-1-1972, D **19**

FERNANDO COUTO - Fernando Manuel  
Silva Couto, 2-8-1969, D **24**

STEFANO FIORE, 17-4-1975, C **14**

GIULIANO GIANNICCHEDDA, 21-9-1974, C **16**

GUERINO GOTTARDI, 18-12-1970, C **17**

SIMONE INZAGHI, 5-4-1976, A **21**

FABIO LIVERANI, 29-4-1976, C **20**

CLAUDIO JAVIER LOPEZ, 17-7-1974, A **7**

SINISA MIHAJLOVIC, 20-2-1969, D **11**

ROBERTO MUZZI, 21-9-1971, A **18**

PAOLO NEGRO, 16-4-1972, D **23**

MASSIMO ODDO, 14-6-1976, D **22**

ANGELO PERUZZI, 16-2-1970, P **1**

MATTEO SERENI, 11-2-1975, P **33**

SÉRGIO CONCEIÇÃO - Sérgio Paulo Marceneiro  
da Conceição, 15-11-1974, C **53**

JAAP STAM, 17-7-1972, D **31**

DEJAN STANKOVIC, 11-9-1978, C **10**

LUCIANO ZAURI, 20-1-1978, C **5**

### ALBO D'ORO

**2 CAMPIONATI ITALIANI:** 1973-74 e 1999-00.

**3 COPPE ITALIA :** 1958, 1997-98 e 1999-00.

**1 COPPA DELLE COPPE:** 1998-99.

**1 SUPERCOPPA EUROPEA:** 1999.

**2 SUPERCOPPE ITALIANE:** 1998 e 2000.

**1 COPPA DELLE ALPI:** 1970-71.





**1** Viterbo, 16-2-1970

PRIMO PORTIERE, m 1,81, kg 88. Cresciuto nella Roma. Conta 25 presenze in Nazionale A e 12 presenze in Nazionale Giovanile.

ANNO	SQUADRA	SERIE	PRES.	RETI
1985-87	ROMA	A	—	—
1987-88	ROMA	A	1	—
1988-89	ROMA	A	12	16
1989-90	VERONA	A	29	38
1990-91	ROMA	A	3	3
1991-92	JUVENTUS	A	6	5
1992-93	JUVENTUS	A	29	44
1993-94	JUVENTUS	A	32	23
1994-95	JUVENTUS	A	26	22
1995-96	JUVENTUS	A	30	26
1996-97	JUVENTUS	A	29	19
1997-98	JUVENTUS	A	31	25
1998-99	JUVENTUS	A	25	28
1999-00	INTER	A	33	31
2000-01	LAZIO	A	29	24
2001-02	LAZIO	A	27	30
2002-03	LAZIO	A	30	28



**24** FERNANDO MANUEL SILVA COUTO Espinho (Portogallo), 2-8-1969 DIFENSORE, m 1,84, kg 84. Nazionale portoghese.

ANNO	SQUADRA	SERIE	PRES.	RETI
1987-88	PORTO	A	1	—
1988-89	FAMALICÃO	C	—	—
1989-90	ACAD. COIMBRA	B	—	—
1990-91	PORTO	A	25	3
1991-92	PORTO	A	32	2
1992-93	PORTO	A	26	4
1993-94	PORTO	A	23	1
1994-95	PARMA	A	27	4
1995-96	PARMA	A	12	—
1996-97	BARCELONA	A	26	—
1997-98	BARCELONA	A	18	—
1998-99	LAZIO	A	22	2
1999-00	LAZIO	A	14	—
2000-01	LAZIO	A	18	—
2001-02	LAZIO	A	29	1
2002-03	LAZIO	A	15	—



**31** Kampen (Olanda), 17-7-1972 DIFENSORE, m 1,91, kg 92. Nazionale olandese.

ANNO	SQUADRA	SERIE	PRES.	RETI
1992-93	FC ZWOLLE	B	32	1
1993-94	CAMBUUR LEEUW.	A	33	—
1994-95	CAMBUUR LEEUW.	B	33	4
1995-96	WILLEM II	A	19	1
gen. 96	PSV	A	14	1
1996-97	PSV	A	33	7
1997-98	PSV	A	29	4
1998-99	MANCHESTER U.	A	30	1
1999-00	MANCHESTER U.	A	33	—
2000-01	MANCHESTER U.	A	15	—
2001-02	MANCHESTER U.	A	1	—
ago. 01	LAZIO	A	13	1
2002-03	LAZIO	A	28	—

**11** Vukovar (Croazia), 20-2-1969 DIFENSORE, m 1,85, kg 78. Nazionale serbo-montenegrino.

ANNO	SQUADRA	SERIE	PRES.	RETI
1988-89	VOJVODINA	A	31	4
1989-90	VOJVODINA	A	28	11
1990-91	VOJVODINA	A	14	4
gen. 91	CRVENA ZVEZDA	A	14	1
1991-92	CRVENA ZVEZDA	A	24	8
1992-93	ROMA	A	29	1
1993-94	ROMA	A	25	—
1994-95	SAMPDORIA	A	25	3
1995-96	SAMPDORIA	A	30	4
1996-97	SAMPDORIA	A	28	2
1997-98	SAMPDORIA	A	27	3
1998-99	LAZIO	A	30	8
1999-00	LAZIO	A	26	6
2000-01	LAZIO	A	18	4
2001-02	LAZIO	A	6	—
2002-03	LAZIO	A	21	1



**19** Orzinuovi (BS), 8-1-1972 DIFENSORE, m 1,81, kg 77. Cresciuto nell'Orceana. Conta 2 presenze in Nazionale A e 30 presenze e 2 reti in Nazionale Giovanile.

ANNO	SQUADRA	SERIE	PRES.	RETI
1987-88	CREMONESE	B	—	—
1988-89	CREMONESE	B	2	—
1989-90	CREMONESE	A	28	—
1990-91	CREMONESE	B	33	2
1991-92	CREMONESE	A	31	1
1992-93	LAZIO	A	32	1
1993-94	LAZIO	A	23	1
1994-95	LAZIO	A	22	—
1995-96	LAZIO	A	26	1
1996-97	LAZIO	A	26	—
1997-98	LAZIO	A	24	—
1998-99	LAZIO	A	25	—
1999-00	LAZIO	A	18	—
2000-01	LAZIO	A	27	—
2001-02	LAZIO	A	20	—
2002-03	LAZIO	A	26	1



**22** Città Sant'Angelo (PE), 14-6-1976 DIFENSORE, m 1,82, kg 76. Conta 9 presenze in Nazionale A.

ANNO	SQUADRA	SERIE	PRES.	RETI
1992-93	RENATO CURTI	CND	3	—
1993-94	MILAN	A	—	—
1994-95	MILAN	A	—	—
1995-96	FIORINZUOLA	C1	19	—
1996-97	MONZA	C1	4	—
nov. 96	PRATO	C1	16	—
1997-98	LECCO	C1	20	1
1998-99	MONZA	B	30	4
1999-00	NAPOLI	B	36	1
2000-01	VERONA	A	32	4
2001-02	VERONA	A	32	5
2002-03	LAZIO	A	19	—



**23** Arzignano (VI), 16-4-1972 DIFENSORE, m 1,82, kg 73. Cresciuto nel Brescia. Conta 7 presenze in Nazionale A e 10 presenze e 2 reti in Nazionale Giovanile.

ANNO	SQUADRA	SERIE	PRES.	RETI
1989-90	BRESCIA	B	—	—
1990-91	BOLOGNA	A	23	—
1991-92	BOLOGNA	B	26	—
1992-93	BRESCIA	A	26	1
1993-94	LAZIO	A	23	1
1994-95	LAZIO	A	32	4
1995-96	LAZIO	A	31	1
1996-97	LAZIO	A	27	3
1997-98	LAZIO	A	28	2
1998-99	LAZIO	A	21	3
1999-00	LAZIO	A	26	2
2000-01	LAZIO	A	24	1
2001-02	LAZIO	A	16	1
2002-03	LAZIO	A	19	1

**8** CÉSAR APARECIDO RODRIGUEZ San Paolo (Brasile), 24-10-1974 DIFENSORE, m 1,81, kg 71. Nazionale brasiliano.

ANNO	SQUADRA	SERIE	PRES.	RETI
1994	JUVENTUS	C	—	—
1995	JUVENTUS	C	—	—
1996	JUVENTUS	C	—	—
1997	JUVENTUS	C	—	—
1998	JUNDAIAI	Dil.	—	—
1999	SÃO CAETANO	B	—	—
2000	SÃO CAETANO	A	31	8
2001	SÃO CAETANO	A	—	—
2001-02	LAZIO	A	15	—
2002-03	LAZIO	A	26	3







**GIULIANO GIANNICHEDDA**  
LAZIO

**16** Pontecorvo (FR), 21-9-1974  
CENTROCAMPISTA, m 1,79, kg 75.  
Cresciuto nel Pontecorvo. Conta 3  
presenze in Nazionale A e 4 presenze in  
Nazionale B.

ANNO	SQUADRA	SERIE	PRES.	RETI
1991-92	PONTECORVO	Dil.		
1992-93	SORA	C2	15	1
1993-94	SORA	C2	18	—
1994-95	SORA	C1	31	1
1995-96	UDINESE	A	8	—
1996-97	UDINESE	A	23	—
1997-98	UDINESE	A	30	1
1998-99	UDINESE	A	30	—
1999-00	UDINESE	A	29	1
2000-01	UDINESE	A	31	—
2001-02	LAZIO	A	28	—
2002-03	LAZIO	A	25	—

**20** Roma, 29-4-1976  
CENTROCAMPISTA, m 1,75, kg 73.  
Conta 2 presenze in Nazionale A.

ANNO	SQUADRA	SERIE	PRES.	RETI
1995-96	CAGLIARI	A	—	—
1996-97	NOCERINA	C1	2	—
dic. 96	VITERBESE	C2	17	4
1997-98	VITERBESE	C2	31	6
1998-99	VITERBESE	C2	31	4
1999-00	VITERBESE	C1	25	4
2000-01	PERUGIA	A	30	2
2001-02	PERUGIA	A	2	1
set. 01	LAZIO	A	26	2
2002-03	LAZIO	A	21	—

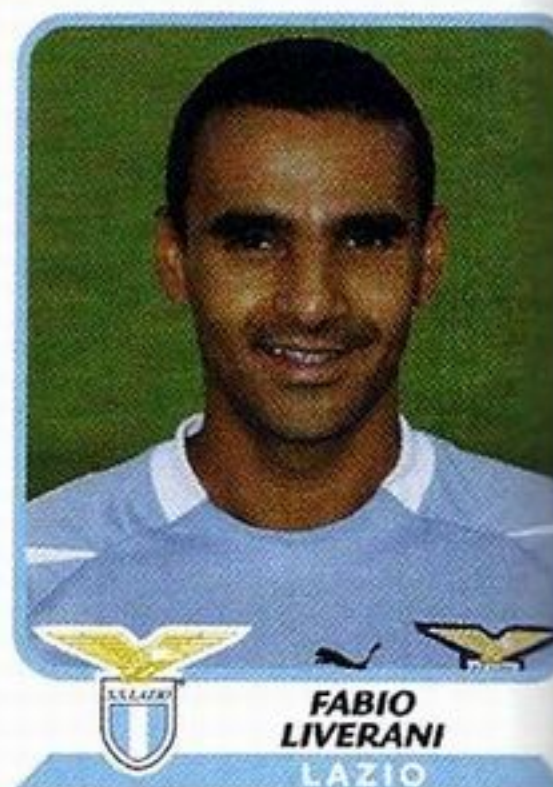

**FABIO LIVERANI**  
LAZIO

**6** Laval (Francia), 8-2-1977  
CENTROCAMPISTA, m 1,85, kg 84.  
Nazionale francese.

ANNO	SQUADRA	SERIE	PRES.	RETI
1995-96	RENNES	A	5	—
1996-97	RENNES	A	24	1
1997-98	RENNES	A	12	1
1998-99	INTER	A	5	—
gen. 99	VICENZA	A	13	—
1999-00	INTER	A	8	—
dic. 99	PARMA	A	16	—
2000-01	MONACO	A	16	—
gen. 01	VICENZA	A	17	1
2001-02	ATALANTA	A	21	—
2002-03	ATALANTA	A	31	4

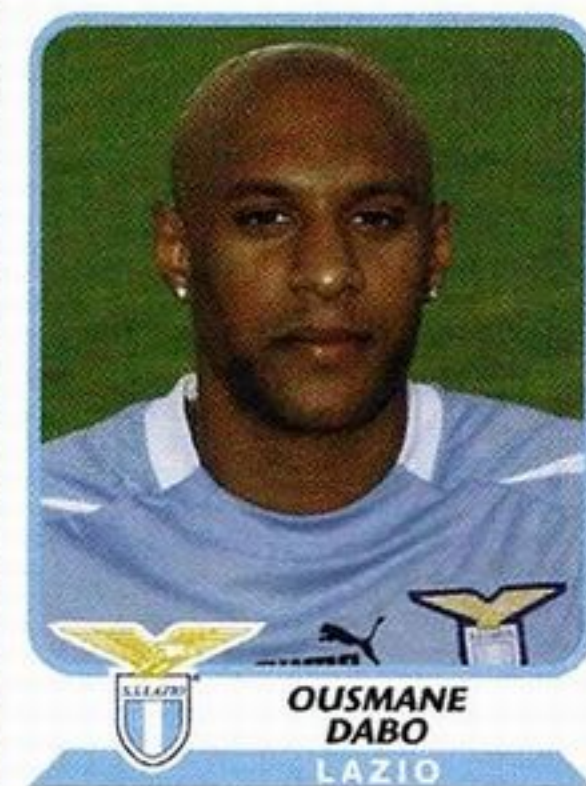

**OUSMANE DABO**  
LAZIO



**LUCIANO ZAURI**  
LAZIO

**5** Pescina (AQ), 20-1-1978  
CENTROCAMPISTA, m 1,78, kg 75.  
Conta 5 presenze in Nazionale A  
e 1 presenza in Nazionale Giovanile.

ANNO	SQUADRA	SERIE	PRES.	RETI
1995-96	ATALANTA	A	—	—
1996-97	ATALANTA	A	2	—
1997-98	CHIEVOVERONA	B	24	—
1998-99	ATALANTA	B	27	—
1999-00	ATALANTA	B	32	—
2000-01	ATALANTA	A	27	—
2001-02	ATALANTA	A	33	—
2002-03	ATALANTA	A	32	—



**DEMETRIO ALBERTINI**  
LAZIO

**4** Besana in Brianza (MI), 23-8-1971  
CENTROCAMPISTA, m 1,80, kg 77.  
Cresciuto nel Milan. Conta 78 presen-  
ze e 2 reti in Nazionale A e 23 presen-  
ze e 2 reti in Nazionale Giovanile.

ANNO	SQUADRA	SERIE	PRES.	RETI
1988-89	MILAN	A	1	—
1989-90	MILAN	A	1	—
1990-91	MILAN	A	—	—
nov. 90	PADOVA	B	28	5
1991-92	MILAN	A	28	3
1992-93	MILAN	A	29	2
1993-94	MILAN	A	26	3
1994-95	MILAN	A	30	2
1995-96	MILAN	A	30	—
1996-97	MILAN	A	29	8
1997-98	MILAN	A	28	—
1998-99	MILAN	A	29	2
1999-00	MILAN	A	26	1
2000-01	MILAN	A	12	—
2001-02	MILAN	A	24	—
2002-03	ATL. MADRID	A	28	2

**14** Cosenza, 17-4-1975  
CENTROCAMPISTA, m 1,81, kg 75.  
Cresciuto nel Cosenza. Conta 29  
presenze e 2 reti in Nazionale A, 3 presen-  
ze e 1 rete in Nazionale B e 8 presen-  
ze in Nazionale Giovanile.

ANNO	SQUADRA	SERIE	PRES.	RETI
1992-93	COSENZA	B	—	—
1993-94	COSENZA	B	11	1
1994-95	PARMA	A	8	1
1995-96	PADOVA	A	24	1
1996-97	CHIEVOVERONA	B	38	2
1997-98	PARMA	A	26	1
1998-99	PARMA	A	28	1
1999-00	UDINESE	A	33	9
2000-01	UDINESE	A	34	9
2001-02	LAZIO	A	30	3
2002-03	LAZIO	A	33	6

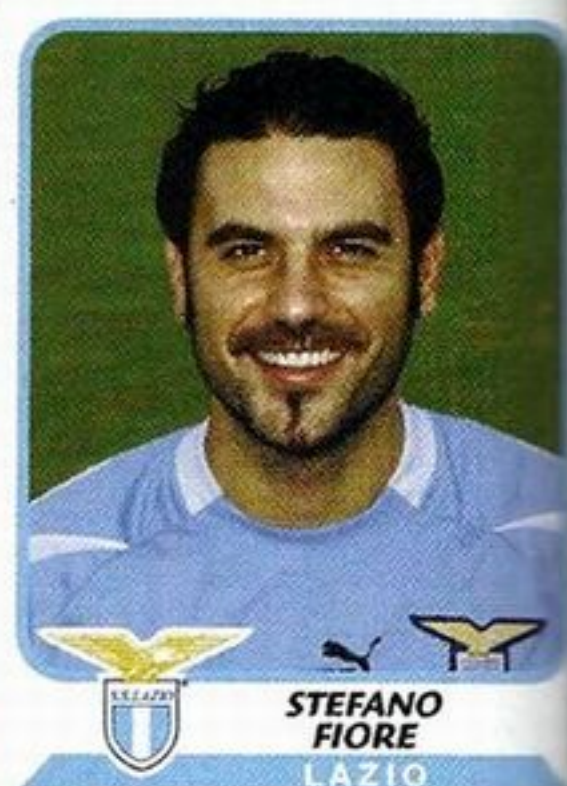

**STEFANO FIORE**  
LAZIO

**10** Belgrado (Iugoslavia), 11-9-1978  
CENTROCAMPISTA, m 1,81, kg 75.  
Cresciuto nella Crvena Zvezda (Iugo-  
slavia). Nazionale serbo-montenegrino.

ANNO	SQUADRA	SERIE	PRES.	RETI
1994-95	CRVENA ZVEZDA	A	7	1
1995-96	CRVENA ZVEZDA	A	24	4
1996-97	CRVENA ZVEZDA	A	26	10
1997-98	CRVENA ZVEZDA	A	28	15
1998-99	LAZIO	A	29	4
1999-00	LAZIO	A	16	3
2000-01	LAZIO	A	21	—
2001-02	LAZIO	A	27	7
2002-03	LAZIO	A	29	6

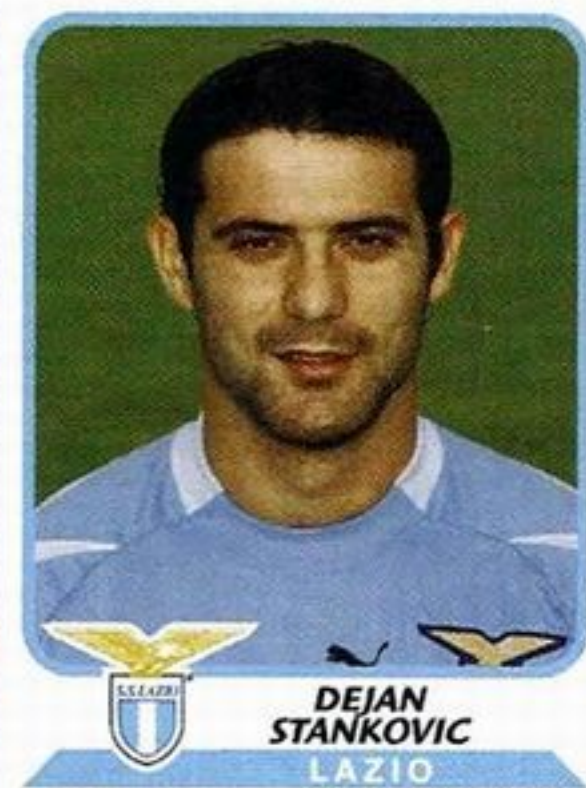

**DEJAN STANKOVIC**  
LAZIO



**ROBERTO MUZZI**  
LAZIO

**18** Roma, 21-9-1971  
ATTACCANTE, m 1,78, kg 76.  
Cresciuto nel Pro Calcio Italia. Conta  
24 presenze e 4 reti in Nazionale Giovanile.

ANNO	SQUADRA	SERIE	PRES.	RETI
1988-89	ROMA	A	—	—
1989-90	ROMA	A	1	—
1990-91	ROMA	A	15	—
1991-92	ROMA	A	10	—
1992-93	ROMA	A	24	—
1993-94	ROMA	A	5	—
nov. 93	PISA	B	23	—
1994-95	ROMA	A	2	—
nov. 94	CAGLIARI	A	22	—
1995-96	CAGLIARI	A	23	—
1996-97	CAGLIARI	A	31	—
1997-98	CAGLIARI	B	36	—
1998-99	CAGLIARI	A	32	—
1999-00	UDINESE	A	29	—
2000-01	UDINESE	A	17	—
2001-02	UDINESE	A	29	—
2002-03	UDINESE	A	28	—
2003-04	UDINESE	A	—	—



# LAZIO

## ALTRI GIOCATORI

**21** Piacenza, 5-4-1976  
ATTACCANTE, m 1,85, kg 82. Cresciuto nel Piacenza. Conta 3 presenze in Nazionale A.

ANNO	SQUADRA	SERIE	PRES.	RETI
1993-94	PIACENZA	A	—	—
1994-95	PIACENZA	B	—	—
nov. 94	CARPI	C1	9	—
1995-96	NOVARA	C2	23	4
1996-97	LUMEZZANE	C2	23	6
1997-98	PIACENZA	A	—	—
ott. 97	BRESCELLO	C1	21	10
1998-99	PIACENZA	A	30	15
1999-00	LAZIO	A	22	7
2000-01	LAZIO	A	13	4
2001-02	LAZIO	A	20	5
2002-03	LAZIO	A	18	4



**SIMONE INZAGHI**  
LAZIO

**9** Siena, 30-3-1976  
ATTACCANTE, m 1,89, kg 86. Cresciuto nel Rosia. Conta 7 presenze e 2 reti in Nazionale A.

ANNO	SQUADRA	SERIE	PRES.	RETI
1993-94	SIENA	C1	—	—
1994-95	POGGIBONSI	C2	16	1
1995-96	POGGIBONSI	CND	31	8
1996-97	MOBILIERI P.	C2	31	6
1997-98	CAGLIARI	B	2	—
ott. 97	MONTEVARCHI	C1	26	5
1998-99	FIDELIS ANDRIA	B	31	7
1999-00	CAGLIARI	A	20	—
2000-01	CHIEVOVERONA	B	36	12
2001-02	CHIEVOVERONA	A	32	10
2002-03	INTER	A	—	—
ago. 02	LAZIO	A	32	10

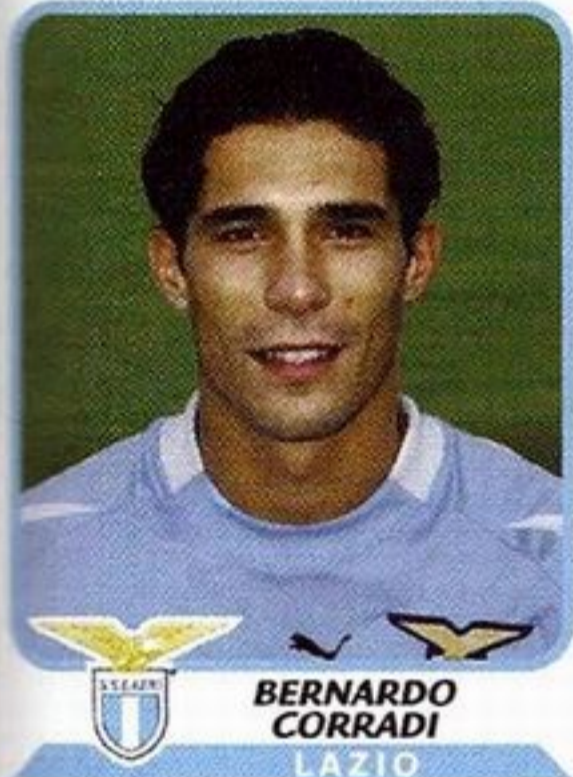

**BERNARDO CORRADI**  
LAZIO

**7** Rio Tercero (Argentina), 17-7-1974  
ATTACCANTE, m 1,78, kg 75. Nazionale argentino.

ANNO	SQUADRA	SERIE	PRES.	RETI
1992-93	RACING CLUB	A	19	1
1993-94	RACING CLUB	A	36	4
1994-95	RACING CLUB	A	26	3
1995-96	RACING CLUB	A	35	16
1996-97	VALENCIA	A	32	3
1997-98	VALENCIA	A	32	12
1998-99	VALENCIA	A	32	21
1999-00	VALENCIA	A	34	11
2000-01	LAZIO	A	16	—
2001-02	LAZIO	A	29	10
2002-03	LAZIO	A	34	15



**CLAUDIO JAVIER LOPEZ**  
LAZIO

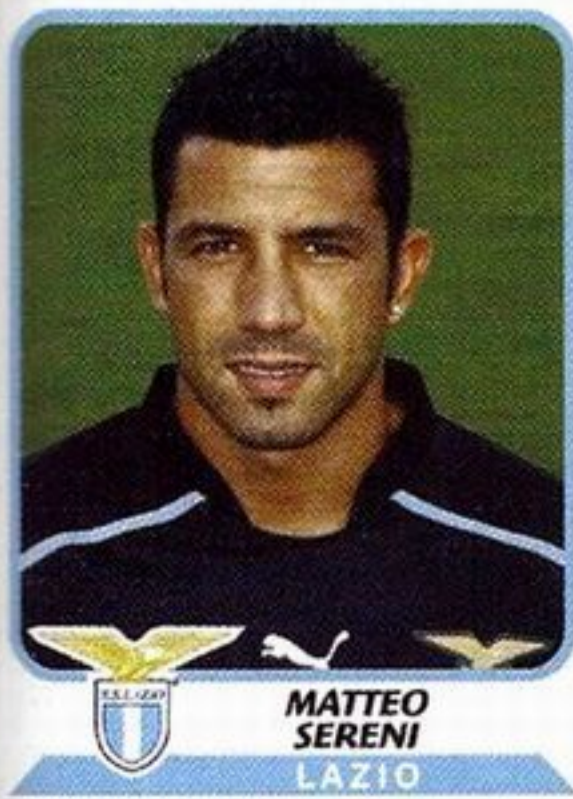

**MATTEO SERENI**  
LAZIO

**33** Parma, 11-2-1975  
SECONDO PORTIERE, m 1,86, kg 80. Conta 1 presenza in Nazionale B e 3 presenze in Nazionale Giovanile.

ANNO	SQUADRA	SERIE	PRES.	RETI
1993-94	SAMPDORIA	A	—	—
1994-95	CREVALCORE	C1	—	—
1995-96	SAMPDORIA	A	4	8
1996-97	SAMPDORIA	A	6	7
1997-98	PIACENZA	A	34	38
1998-99	EMPOLI	A	30	57
1999-00	SAMPDORIA	B	37	38
2000-01	SAMPDORIA	B	38	38
2001-02	IPSWICH TOWN	A	25	37
2002-03	BRESCIA	A	23	17

Le figurine dei nuovi acquisti sono a pagina 116.





# LECCE

## UNIONE SPORTIVA 1908

**sede:** via Templari 11, 73100 Lecce  
tel. 0832/24.02.11

**indirizzo internet:** www.uslecce.it

**presidente:** Quirico Semeraro

**vice-presidente vicario:** Pierandrea Semeraro

**vice-presidente:** Mario Moroni

**amministratore delegato:** Claudio Fenucci

**direttore sportivo:** Pantaleo Corvino

**team manager:** Mario Zanotti

**addetto stampa:** Andrea Ferrante

**segretario generale:** Adolfo Starace

**resp. segreteria tecnico-sportiva:**  
Giuseppe Mercadante

**segr. tecnico-sportiva:** Donato Provenzano

**resp. area marketing:** Andrea Micati

**area marketing:** Claudio Vino

**allenatore:** Delio Rossi

**campo:** Stadio «Via del Mare»  
(m 105 x 68, 40.670 spettatori)

**colori sociali:** maglia giallo-rossa,  
calzoncini rossi



LECCE



LECCE Primavera



LECCE



DELIO ROSSI  
Allenatore LECCE

### LA «ROSA» DELLA SQUADRA

GIUSEPPE ABRUZZESE, 17-5-1981, D **81**

MARCO AMELIA, 2-4-1982, P **1**

PHILIPPE BILLY, 13-1-1982, D **2**

VALERI BOJINOV, 15-2-1986, A **7**

CESARE BOVO, 14-1-1983, D **11**

ALESSANDRO BUDEL, 25-2-1981, C **6**

MARCO CASSETTI, 29-5-1977, C **77**

ERNESTO JAVIER CHEVANTON, 12-8-1980,  
A **19**

DRISSA DIARRA, 7-7-1985, C **27**

GUILLERMO GIACOMAZZI, 21-11-1977, C **10**

AXEL CEDRIC KONAN, 25-1-1983, A **25**

ARNAUD KOUYO, 8-4-1984, D **29**

CRISTIAN LEDESMA, 24-9-1982, C **24**

ANDREA PANICO, 30-1-1979, P **12**

LUIGI PIANGERELLI, 19-10-1973, C **4**

VUKASIN RADOMIR POLEKSIC, 30-8-1982,  
P **23**

ERMINIO RULLO, 19-2-1984, D **26**

ALBERTO SAVINO, 1-9-1973, D **5**

CRISTIAN SILVESTRI, 21-1-1975, D **13**

SEBASTIANO SIVIGLIA, 29-3-1973, D **20**

LORENZO STOVINI, 24-11-1976, D **21**

MARCO TESTA, 17-6-1983, C **16**

MAX TONETTO, 18-11-1974, D-C **14**

MIRKO VUCINIC, 1-10-1983, A **9**

DJURIC WINKLAAR, 30-1-1982, C **28**

### ALBO D'ORO

**6° PROMOZIONI IN SERIE A:** 1984-85, 1987-88,  
1992-93, 1996-97, 1998-99 e 2002-03.

**9° MIGLIOR PIAZZAMENTO IN SERIE A:** 1988-89.

**4° PROMOZIONI IN SERIE B:** 1928-29, 1945-46,  
1975-76, e 1995-96.

**1° COPPA ITALIA SEMIPROFESSIONISTI:** 1975-76.

**1° COPPA ITALO-INGLESE SEMIPROFESSIONISTI:**  
1975-76.





**1** Frascati (RM), 2-4-1982  
PRIMO PORTIERE, m 1,87, kg 78.  
Conta 12 presenze in Nazionale  
Giovanile.

ANNO	SQUADRA	SERIE	PRES.	RETI
1999-00	ROMA	A	—	—
2000-01	ROMA	A	—	—
2001-02	ROMA	A	—	—
ago. 01	LIVORNO	C1	1	—
2002-03	LIVORNO	B	35	39



**MARCO AMELIA**  
LECCE



**GIUSEPPE ABRUZZESE**  
LECCE

**81** Andria (BA), 17-5-1981  
DIFENSORE, m 1,80, kg 77. Cresciuto nella Fidelis Andria.

ANNO	SQUADRA	SERIE	PRES.	RETI
1998-99	FIDELIS ANDRIA	B	2	—
1999-00	FIDELIS ANDRIA	C1	—	—
set. 99	TRICASE	C2	20	1
2000-01	FIDELIS ANDRIA	C1	17	—
2001-02	FIDELIS ANDRIA	C2	25	2
2002-03	LECCE	B	26	1



**CESARE BOVO**  
LECCE

**11** Roma, 14-1-1983  
DIFENSORE, m 1,81, kg 75.

ANNO	SQUADRA	SERIE	PRES.	RETI
2000-01	ROMA	A	—	—
2001-02	ROMA	A	—	—
2002-03	LECCE	B	11	—

**26** Napoli, 19-2-1984  
DIFENSORE, m 1,79, kg 78.

ANNO	SQUADRA	SERIE	PRES.	RETI
2000-01	LECCE	A	—	—
2001-02	INTER	A	—	—
2002-03	LECCE	B	—	—



**ERMINIO RULLO**  
LECCE

**13** Roma, 21-1-1975  
DIFENSORE, m 1,82, kg 77.

ANNO	SQUADRA	SERIE	PRES.	RETI
1994-95	ROMA	A	—	—
1995-96	ROMA	A	—	—
ott. 95	TERNANA	C2	12	—
1996-97	TERNANA	C2	20	3
1997-98	TERNANA	C1	26	2
1998-99	TERNANA	B	26	—
1999-00	COSENZA	B	28	1
2000-01	COSENZA	B	20	—
2001-02	COSENZA	B	—	—
set. 01	LECCE	A	16	—
2002-03	LECCE	B	35	—



**CRISTIAN SILVESTRI**  
LECCE



**LORENZO STOVINI**  
LECCE

**21** Firenze, 24-11-1976  
DIFENSORE, m 1,86, kg 80. Cresciuto nella Roma.

ANNO	SQUADRA	SERIE	PRES.	RETI
1993-94	ROMA	A	—	—
1994-95	ROMA	A	—	—
1995-96	ROMA	A	—	—
1996-97	ROMA	A	—	—
1997-98	VICENZA	A	17	—
1998-99	VICENZA	A	31	—
1999-00	REGGINA	A	34	—
2000-01	REGGINA	A	32	1
2001-02	LECCE	A	23	—
2002-03	LECCE	B	35	1



**SEBASTIANO SIVIGLIA**  
LECCE

**20** Palizzi Marina (RC), 29-3-1973  
DIFENSORE, m 1,82, kg 70.

ANNO	SQUADRA	SERIE	PRES.	RETI
1989-90	AUDAX RAVAGN.	Int.	23	—
1990-91	PARMA	A	—	—
1991-92	PARMA	A	—	—
1992-93	PARMA	A	—	—
1993-94	NOCERINA	CND	24	—
1994-95	NOCERINA	C2	33	2
1995-96	NOCERINA	C1	30	—
1996-97	VERONA	A	30	1
1997-98	VERONA	B	28	—
1998-99	ATALANTA	B	32	2
1999-00	ATALANTA	B	30	1
2000-01	ATALANTA	A	26	—
2001-02	ROMA	A	5	—
2002-03	PARMA	A	2	—
gen. 03	ATALANTA	A	17	—

**5** Pompei (NA), 1-9-1973  
DIFENSORE, m 1,82, kg 80.

ANNO	SQUADRA	SERIE	PRES.	RETI
1990-91	SAVOIA	C2	—	—
1991-92	ERCOLANO	Int.	—	—
ott. 91	TURRIS	C2	—	—
1992-93	SAVOIA	C2	5	—
1993-94	SAVOIA	C2	29	—
1994-95	SAVOIA	C2	33	1
1995-96	BRESCIA	B	16	—
1996-97	BRESCIA	B	28	—
1997-98	BRESCIA	A	29	1
1998-99	BRESCIA	B	35	1
1999-00	LECCE	A	31	1
2000-01	LECCE	A	31	1
2001-02	LECCE	A	23	—
2002-03	LECCE	B	8	—
gen. 03	NAPOLI	B	14	—



**ALBERTO SAVINO**  
LECCE





**MAX  
TONETTO**  
LECCE

**14** Trieste, 18-11-1974  
DIFENSORE-CENTROCAMPISTA,  
m 1,74, kg 67.

ANNO	SQUADRA	SERIE	PRES.	RETI
1990-91	SAN GIOVANNI	Int.	13	1
1991-92	SAN GIOVANNI	Dil.	—	—
1992-93	REGGIANA	B	—	—
1993-94	FANO	C2	30	2
1994-95	REGGIANA	A	—	—
set. 94	RAVENNA	C1	28	2
1995-96	REGGIANA	B	17	—
1996-97	REGGIANA	A	21	—
1997-98	REGGIANA	B	—	—
ago. 97	EMPOLI	A	30	3
1998-99	EMPOLI	A	31	1
1999-00	MILAN	A	—	—
gen. 00	BOLOGNA	A	11	—
2000-01	BOLOGNA	A	1	—
ott. 00	LECCE	A	30	1
2001-02	LECCE	A	32	—
2002-03	LECCE	B	36	—

**27** Bamako (Mali), 7-7-1985  
CENTROCAMPISTA, m 1,83, kg 70.

ANNO	SQUADRA	SERIE	PRES.	RETI
2001-02	LECCE	A	—	—
2002-03	LECCE	B	—	—



**DRISSA  
DIARRA**  
LECCE

**6** Milano, 25-2-1981  
CENTROCAMPISTA, m 1,82, kg 82.

ANNO	SQUADRA	SERIE	PRES.	RETI
1999-00	MILAN	A	—	—
2000-01	SPEZIA	C1	22	—
2001-02	SPEZIA	C1	24	1
2002-03	TRIESTINA	B	33	—



**ALESSANDRO  
BUDEL**  
LECCE



**MARCO  
CASSETTI**  
LECCE

**77** Brescia, 29-5-1977  
CENTROCAMPISTA, m 1,87, kg 80.

ANNO	SQUADRA	SERIE	PRES.	RETI
1995-96	LUMEZZANE	C2	—	—
1996-97	MONTICHIARI	CND	1	—
1997-98	MONTICHIARI	CND	29	—
1998-99	LUMEZZANE	C1	19	—
1999-00	LUMEZZANE	C1	31	—
2000-01	VERONA	A	12	—
2001-02	VERONA	A	14	—
2002-03	VERONA	B	35	—
2003-04	VERONA	B	—	—



**GUILLERMO  
GIACOMAZZI**  
LECCE

**10** Montevideo (Uruguay), 21-11-1977  
CENTROCAMPISTA, m 1,87, kg 77.  
Nazionale uruguayano.

ANNO	SQUADRA	SERIE	PRES.	RETI
1998	BELLA VISTA	A	25	6
1999	BELLA VISTA	A	28	4
2000	PENAROL	A	18	—
2001	PENAROL	A	16	—
2001-02	LECCE	A	30	7
2002-03	LECCE	B	36	8

**4** Porto Recanati (MC), 19-10-1973  
CENTROCAMPISTA, m 1,74, kg 70.

ANNO	SQUADRA	SERIE	PRES.	RETI
1991-92	CESENA	B	—	—
1992-93	CESENA	B	20	1
1993-94	CESENA	B	27	—
1994-95	CESENA	B	34	2
1995-96	CESENA	B	29	5
1996-97	CESENA	B	34	1
1997-98	LECCE	A	30	1
1998-99	LECCE	B	28	2
1999-00	LECCE	A	29	—
2000-01	LECCE	A	29	1
2001-02	LECCE	A	27	—
2002-03	LECCE	B	35	1



**LUIGI  
PIANGERELLI**  
LECCE

**24** Buenos Aires (Argentina), 24-9-1982  
CENTROCAMPISTA, m 1,80, kg 78.

ANNO	SQUADRA	SERIE	PRES.	RETI
2001-02	BOCA JUNIORS	A	—	—
set. 01	LECCE	A	1	—
2002-03	LECCE	B	29	1



**CRISTIAN  
LEDESMA**  
LECCE

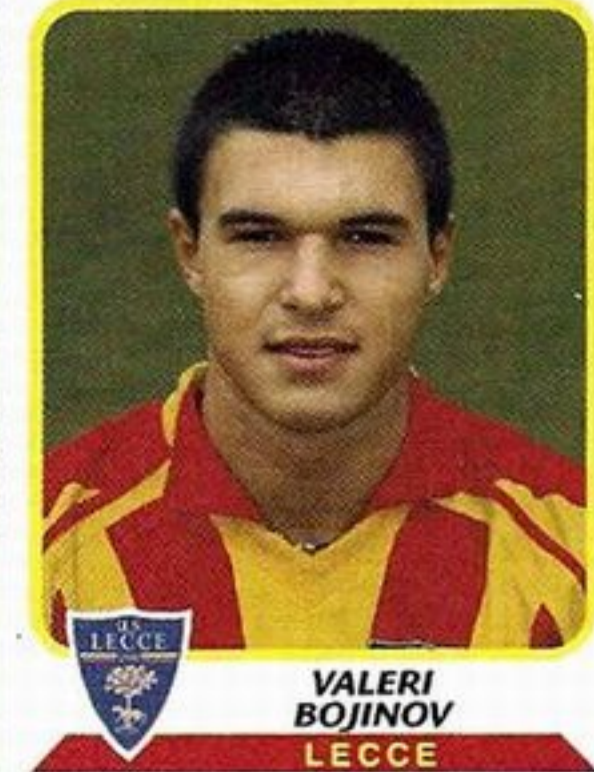

**VALERI  
BOJINOV**  
LECCE

**7** G. Oria Hovitz (Bulgaria), 15-2-1986  
ATTACCANTE, m 1,78, kg 78.

ANNO	SQUADRA	SERIE	PRES.	RETI
2001-02	LECCE	A	2	—
2002-03	LECCE	B	15	—



**25** Abidjan (Costa d'Avorio), 25-1-1983  
ATTACCANTE, m 1,83, kg 74.

ANNO	SQUADRA	SERIE	PRES.	RETI
2000-01	LECCE	A	1	—
2001-02	LECCE	A	9	1
2002-03	LECCE	B	16	2



# LECCE

## ALTRI GIOCATORI



**9** Niksic (Iugoslavia), 1-10-1983  
ATTACCANTE, m 1,86, kg 76.

ANNO	SQUADRA	SERIE	PRES.	RETI
1999-00	SUTJESKA	A	9	4
2000-01	LECCE	A	2	—
2001-02	LECCE	A	7	—
2002-03	LECCE	B	28	5



**19** Juan Lacaze (Uruguay), 12-8-1980  
ATTACCANTE, m 1,78, kg 72. Nazionale uruguayana.

ANNO	SQUADRA	SERIE	PRES.	RETI
1999	DANUBIO	A	7	3
2000	DANUBIO	A	30	33
2001	DANUBIO	A	16	14
2001-02	LECCE	A	27	11
2002-03	LECCE	B	30	15



**23** Niksic (Iugoslavia), 30-8-1982  
SECONDO PORTIERE, m 1,91, kg 87.

ANNO	SQUADRA	SERIE	PRES.	RETI
2000-01	SUTJESKA	A	26	—
2001-02	SUTJESKA	A	28	—
2002-03	SUTJESKA	A	2	—
ago. 02	LECCE	B	2	—

Le figurine dei nuovi acquisti sono a pagina 116.





# MILAN

ASSOCIAZIONE CALCIO 1899

**sede:** via Turati 3, 20121 Milano - tel. 02/62.281

**indirizzo internet:** www.acmilan.com

**presidente:** Silvio Berlusconi

**vice-presidente vicario e amministratore delegato:** Adriano Galliani

**vice-presidenti:** Paolo Berlusconi, Gianni Nardi

**direttore generale area sportiva:**  
Ariedo Braida

**assistente vice-presidente vicario e amministratore delegato:**

Leonardo Nascimento de Araújo

**direttore organizzativo:** Umberto Gandini

**team manager:** Silvano Ramaccioni

**direttore comunicazione:** Vittorio Mentana

**vice-direttore comunicazione:**

Giuseppe Sapienza

**capo ufficio stampa:** Paolo Tarozzi

**ufficio stampa:** Ugo Allevi, Giorgia Buizza,

Riccardo Coli, Anthony Sogus

**allenatore:** Carlo Ancelotti

**campo:** Stadio «Giuseppe Meazza»  
(m 105 x 68, 83.679 spettatori)

**colori sociali:** maglia rosso-nera,  
calzoncini bianchi



MILAN



MILAN Primavera

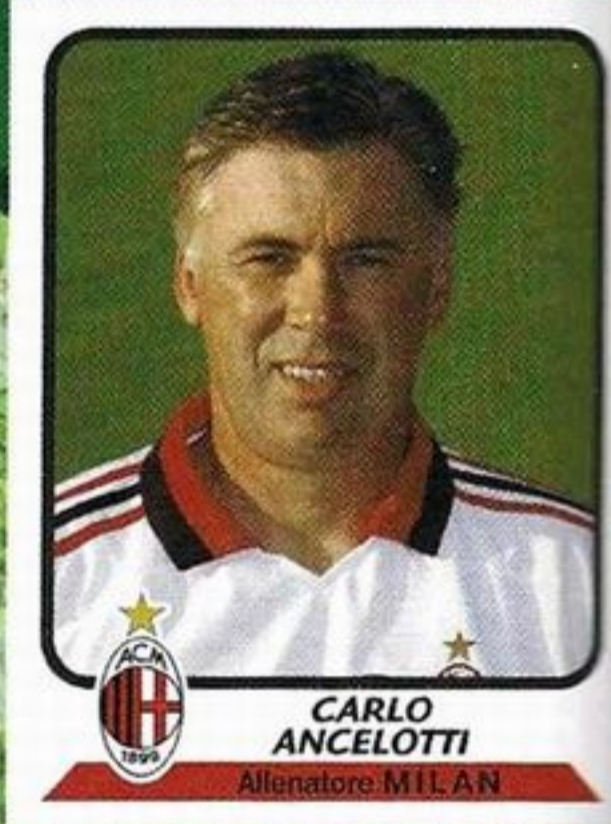

CARLO ANCELOTTI  
Allenatore MILAN

## LA «ROSA» DELLA SQUADRA

- CHRISTIAN ABBIATI, 8-7-1977, P **77**  
 MASSIMO AMBROSINI, 29-5-1977, C **23**  
 MARCO BORRIELLO, 18-6-1982, A **18**  
 CRISTIAN BROCCHI, 30-1-1976, C **32**  
 CAFU - Marcos Evangelista de Morais,  
7-6-1970, D **2**  
 ALESSANDRO COSTACURTA, 24-4-1966, D **19**  
 DIDA - Nelson de Jesus Silva, 7-10-1973, P **12**  
 VALERIO FIORI, 27-4-1969, P **1**  
 GENNARO IVAN GATTUSO, 9-1-1978, C **8**  
 FILIPPO INZAGHI, 9-8-1973, A **9**  
 KAKÁ - Ricardo Izecson dos Santos Leite,  
22-4-1982, C **22**  
 KAKHA KALADZE, 27-2-1978, D **4**  
 MARTIN LAURSEN, 26-7-1977, D **24**  
 PAOLO MALDINI, 26-6-1968, D **3**  
 ALESSANDRO NESTA, 19-3-1976, D **13**  
 GIUSEPPE PANCARO, 26-8-1971, D **26**  
 ANDREA PIRLO, 19-5-1979, C **21**  
 FERNANDO CARLOS REDONDO, 6-6-1969,  
C **5**  
 RUI COSTA - Rui Manuel César Costa,  
29-3-1972, C **10**  
 CLARENCE SEEDORF, 1-4-1976, C **20**  
 SERGINHO - Sérgio Cláudio dos Santos,  
27-6-1971, C **27**  
 ANDRIY SHEVCHENKO, 29-9-1976, A **7**  
 DARIO SIMIC, 12-11-1975, D **14**  
 JON DAHL TOMASSON, 29-8-1976, A **15**

## ALBO D'ORO

**16 CAMPIONATI ITALIANI:** 1901, 1906, 1907, 1950-51, 1954-55, 1956-57, 1958-59, 1961-62, 1967-68, 1978-79, 1987-88, 1991-92, 1992-93, 1993-94, 1995-96 e 1998-99.

**5 COPPE ITALIA:** 1966-67, 1971-72, 1972-73, 1976-77 e 2002-03.

**6 CHAMPIONS LEAGUE:** 1962-63, 1968-69, 1988-89, 1989-90, 1993-94 e 2002-03.

**3 COPPE INTERCONTINENTALI:** 1969, 1989 e 1990.

**2 COPPE DELLE COPPE:** 1967-68 e 1972-73.

**4 SUPERCOPPE EUROPEE:** 1989, 1990, 1994 e 2003.

**1 MITROPA CUP (Coppa dell'Europa Centrale):** 1982.

**4 SUPERCOPPE ITALIANE:** 1988, 1992, 1993 e 1994.

**1 MUNDIALITO CLUBS:** 1986-87.





**12** NELSON DE JESUS SILVA  
Irará (Brasile), 7-10-1973  
PRIMO PORTIERE, m 1,95, kg 85.  
Nazionale brasiliano.

ANNO	SQUADRA	SERIE	PRES.	RETI
1992	VITÓRIA BAHIA	A	—	—
1993	VITÓRIA BAHIA	A	24	—
1994	CRUZEIRO	A	23	—
1995	CRUZEIRO	A	20	—
1996	CRUZEIRO	A	22	—
1997	CRUZEIRO	A	25	—
1998	CRUZEIRO	A	30	—
98	LUGANO	A	—	—
1999	CORINTHIANS	A	25	—
2000	CORINTHIANS	A	—	—
2000-01	MILAN	A	1	2
2001-02	MILAN	A	—	—
set. 01	CORINTHIANS	A	8	—
2002-03	MILAN	A	30	23



**19** Orago (VA), 24-4-1966  
DIFENSORE, m 1,82, kg 75. Cresciuto nel Milan. Conta 59 presenze e 2 reti in Nazionale A e 8 presenze in Nazionale Giovanile.

ANNO	SQUADRA	SERIE	PRES.	RETI
1985-87	MILAN	A	—	—
set. 86	MONZA	C1	30	—
1987-88	MILAN	A	7	—
1988-89	MILAN	A	26	—
1989-90	MILAN	A	26	1
1990-91	MILAN	A	25	—
1991-92	MILAN	A	30	1
1992-93	MILAN	A	31	—
1993-94	MILAN	A	30	—
1994-95	MILAN	A	27	—
1995-96	MILAN	A	30	—
1996-97	MILAN	A	30	—
1997-98	MILAN	A	29	—
1998-99	MILAN	A	29	—
1999-00	MILAN	A	27	—
2000-01	MILAN	A	18	—
2001-02	MILAN	A	21	—
2002-03	MILAN	A	18	—



**3** Milano, 26-6-1968  
DIFENSORE, m 1,87, kg 85. Cresciuto nel Milan. Conta 125 presenze e 7 reti in Naz. A, 1 presenza in Naz. B e 12 presenze e 5 reti in Naz. Giovanile.

ANNO	SQUADRA	SERIE	PRES.	RETI
1984-85	MILAN	A	1	—
1985-86	MILAN	A	27	—
1986-87	MILAN	A	29	1
1987-88	MILAN	A	26	2
1988-89	MILAN	A	26	—
1989-90	MILAN	A	30	1
1990-91	MILAN	A	26	4
1991-92	MILAN	A	31	3
1992-93	MILAN	A	31	2
1993-94	MILAN	A	30	1
1994-95	MILAN	A	29	2
1995-96	MILAN	A	30	3
1996-97	MILAN	A	26	1
1997-98	MILAN	A	30	—
1998-99	MILAN	A	31	1
1999-00	MILAN	A	27	1
2000-01	MILAN	A	31	1
2001-02	MILAN	A	15	—
2002-03	MILAN	A	29	2

**2** Marcos Evangelista de Moraes  
San Paolo (Brasile), 7-6-1970  
DIFENSORE, m 1,76, kg 75. Nazionale brasiliano.

ANNO	SQUADRA	SERIE	PRES.	RETI
1990	SÃO PAULO	A	20	1
1991	SÃO PAULO	A	20	1
1992	SÃO PAULO	A	21	1
1993	SÃO PAULO	A	18	1
1994	SÃO PAULO	A	16	2
1994-95	REAL ZARAGOZA	A	16	—
1995	PALMEIRAS	A	19	—
1996	PALMEIRAS	A	16	—
1997	PALMEIRAS	A	—	—
1997-98	ROMA	A	31	1
1998-99	ROMA	A	20	1
1999-00	ROMA	A	28	2
2000-01	ROMA	A	31	1
2001-02	ROMA	A	27	—
2002-03	ROMA	A	26	—



**13** Roma, 19-3-1976  
DIFENSORE, m 1,87, kg 79. Cresciuto nella Lazio. Conta 56 presenze in Nazionale A e 9 presenze in Nazionale Giovanile.

ANNO	SQUADRA	SERIE	PRES.	RETI
1993-94	LAZIO	A	2	—
1994-95	LAZIO	A	11	—
1995-96	LAZIO	A	23	—
1996-97	LAZIO	A	25	—
1997-98	LAZIO	A	30	—
1998-99	LAZIO	A	20	1
1999-00	LAZIO	A	28	—
2000-01	LAZIO	A	29	—
2001-02	LAZIO	A	25	—
2002-03	LAZIO	A	—	—
ago. 02	MILAN	A	29	1



**14** Zagabria (Croazia), 12-11-1975  
DIFENSORE, m 1,80, kg 76. Nazionale croato.

ANNO	SQUADRA	SERIE	PRES.	RETI
1992-93	CROATIA ZAGREB	A	6	—
1993-94	CROATIA ZAGREB	A	19	2
1994-95	CROATIA ZAGREB	A	22	1
1995-96	CROATIA ZAGREB	A	26	2
1996-97	CROATIA ZAGREB	A	25	6
1997-98	CROATIA ZAGREB	A	29	2
1998-99	CROATIA ZAGREB	A	13	1
gen. 99	INTER	A	17	2
1999-00	INTER	A	19	1
2000-01	INTER	A	18	—
2001-02	INTER	A	12	—
2002-03	MILAN	A	29	1



**26** Cosenza, 26-8-1971  
DIFENSORE, m 1,86, kg 84. Conta 15 presenze in Nazionale A.

ANNO	SQUADRA	SERIE	PRES.	RETI
1988-89	ACRI	Int.	29	—
1989-90	TORINO	B	—	—
1990-91	TORINO	A	—	—
1991-92	AVEZZANO	C2	32	2
1992-93	CAGLIARI	A	3	—
1993-94	CAGLIARI	A	7	—
1994-95	CAGLIARI	A	24	—
1995-96	CAGLIARI	A	32	1
1996-97	CAGLIARI	A	33	4
1997-98	LAZIO	A	24	1
1998-99	LAZIO	A	30	—
1999-00	LAZIO	A	28	3
2000-01	LAZIO	A	31	—
2001-02	LAZIO	A	23	1
2002-03	LAZIO	A	16	—

**24** Fårvang (Danimarca), 26-7-1977  
DIFENSORE, m 1,88, kg 79. Nazionale danese.

ANNO	SQUADRA	SERIE	PRES.	RETI
1995-96	SILKEBORG	A	1	—
1996-97	SILKEBORG	A	12	—
1997-98	SILKEBORG	A	22	1
1998-99	VERONA	B	6	—
1999-00	VERONA	A	19	2
2000-01	VERONA	A	31	—
2001-02	MILAN	A	22	2
2002-03	MILAN	A	10	—







**KAKHA  
KALADZE**  
MILAN

**4** Samtredia (Georgia), 27-2-1978  
DIFENSORE, m 1,86, kg 76. Nazio-  
nale georgiano.

ANNO	SQUADRA	SERIE	PRES.	RETI
1993-94	DINAMO TBILISI	A	9	1
1994-95	DINAMO TBILISI	A	23	—
1995-96	DINAMO TBILISI	A	23	—
1996-97	DINAMO TBILISI	A	12	—
1997-98	DINAMO TBILISI	A	15	—
gen. 98	DYNAMO KYIV	A	13	2
1998-99	DYNAMO KYIV	A	25	3
1999-00	DYNAMO KYIV	A	25	1
gen. 01	MILAN	A	17	3
2001-02	MILAN	A	30	4
2002-03	MILAN	A	27	—

**23** Pesaro, 29-5-1977  
CENTROCAMPISTA, m 1,82, kg 72.  
Cresciuto nel Cesena. Conta 19  
presenze in Nazionale A e 18 presenze e  
1 rete in Nazionale Giovanile.

ANNO	SQUADRA	SERIE	PRES.	RETI
1992-93	CESENA	B	—	—
1993-94	CESENA	B	—	—
1994-95	CESENA	B	25	1
1995-96	MILAN	A	7	—
1996-97	MILAN	A	11	—
1997-98	VICENZA	A	27	1
1998-99	MILAN	A	26	1
1999-00	MILAN	A	29	2
2000-01	MILAN	A	16	3
2001-02	MILAN	A	9	3
2002-03	MILAN	A	21	1



**MASSIMO  
AMBROSINI**  
MILAN

**27** SÉRGIO CLÁUDIO DOS SANTOS  
Nilópolis (Brasile), 27-6-1971  
CENTROCAMPISTA, m 1,81, kg 75.  
Nazionale brasiliano.

ANNO	SQUADRA	SERIE	PRES.	RETI
1992	ITAPERUNA	Dil.	—	—
1993	ITAPERUNA	Dil.	—	—
1994	VITÓRIA BAHIA	A	—	—
giu. 94	FLAMENGO	A	1	—
1995	CRUZEIRO	A	13	1
1996	SÃO PAULO	A	19	2
1997	SÃO PAULO	A	19	—
1998	SÃO PAULO	A	20	4
1999	SÃO PAULO	A	—	—
1999-00	MILAN	A	24	2
2000-01	MILAN	A	21	4
2001-02	MILAN	A	27	4
2002-03	MILAN	A	21	3



**SERGINHO**  
MILAN



**ANDREA  
PIRLO**  
MILAN

**21** Brescia, 19-5-1979  
CENTROCAMPISTA, m 1,77, kg 68.  
Cresciuto nel Brescia. Conta 5  
presenze in Nazionale A e 40 presenze e 15  
reti in Nazionale Giovanile.

ANNO	SQUADRA	SERIE	PRES.	RETI
1994-95	BRESCIA	A	1	—
1995-96	BRESCIA	B	—	—
1996-97	BRESCIA	B	17	2
1997-98	BRESCIA	A	29	4
1998-99	INTER	A	18	—
1999-00	INTER	A	—	—
set. 99	REGGINA	A	28	6
2000-01	INTER	A	4	—
gen. 01	BRESCIA	A	10	—
2001-02	MILAN	A	18	2
2002-03	MILAN	A	27	9



**GENNARO IVAN  
GATTUSO**  
MILAN

**8** Corigliano Calabro (CS), 9-1-1978  
CENTROCAMPISTA, m 1,77, kg 77.  
Conta 23 presenze e 1 rete in  
Nazionale A e 21 presenze e 1 rete in  
Nazionale Giovanile.

ANNO	SQUADRA	SERIE	PRES.	RETI
1994-95	PERUGIA	B	—	—
1995-96	PERUGIA	B	2	—
1996-97	PERUGIA	A	8	—
1997-98	RANGERS	A	36	7
1998-99	RANGERS	A	4	—
ott. 98	SALERINITANA	A	25	—
1999-00	MILAN	A	22	1
2000-01	MILAN	A	24	—
2001-02	MILAN	A	32	—
2002-03	MILAN	A	25	—

**20** Paramaribo (Suriname), 1-4-1976  
CENTROCAMPISTA, m 1,76, kg 76.  
Cresciuto nell'Ajax (Olanda). Nazio-  
nale olandese.

ANNO	SQUADRA	SERIE	PRES.	RETI
1992-93	AJAX	A	12	1
1993-94	AJAX	A	19	4
1994-95	AJAX	A	34	6
1995-96	SAMPDORIA	A	32	3
1996-97	REAL MADRID	A	38	6
1997-98	REAL MADRID	A	36	6
1998-99	REAL MADRID	A	37	3
1999-00	REAL MADRID	A	10	—
dic. 99	INTER	A	20	3
2000-01	INTER	A	24	2
2001-02	INTER	A	20	3
2002-03	MILAN	A	29	4



**CLARENCE  
SEEDORF**  
MILAN

**22** RICARDO IZECSON  
DOS SANTOS LEITE  
Brasilia (Brasile), 22-4-1982  
CENTROCAMPISTA, m 1,83, kg 73. Na-  
zionale brasiliano.

ANNO	SQUADRA	SERIE	PRES.	RETI
2001	SÃO PAULO	A	27	12
2002	SÃO PAULO	A	22	9
2003	SÃO PAULO	A	10	2



**KAKÁ**  
MILAN



**RUI COSTA**  
MILAN

**10** RUI MANUEL CÉSAR COSTA  
Lisbona (Portogallo), 29-3-1972  
CENTROCAMPISTA, m 1,80, kg 74.  
Cresciuto nel Benfica (Portogallo). Nazio-  
nale portoghese.

ANNO	SQUADRA	SERIE	PRES.	RETI
1990-91	FAFE	C	—	—
1991-92	BENFICA	A	21	4
1992-93	BENFICA	A	23	4
1993-94	BENFICA	A	34	5
1994-95	FIorentina	A	31	9
1995-96	FIorentina	A	34	4
1996-97	FIorentina	A	28	2
1997-98	FIorentina	A	32	3
1998-99	FIorentina	A	31	10
1999-00	FIorentina	A	30	4
2000-01	FIorentina	A	29	6
2001-02	MILAN	A	22	—
2002-03	MILAN	A	25	—



**15** Copenaghen (Danimarca), 29-8-1976  
ATTACCANTE, m 1,82, kg 74. Cresciuto nel Solrød (Danimarca). Nazionale danese.

ANNO	SQUADRA	SERIE	PRES.	RETI
1992	KØGE	Dil.	2	—
1993	KØGE	Dil.	20	10
1994-95	SC HEERENVEEN	A	16	5
1995-96	SC HEERENVEEN	A	30	14
1996-97	SC HEERENVEEN	A	32	18
1997-98	NEWCASTLE	A	23	3
1998-99	FEYENOORD	A	33	13
1999-00	FEYENOORD	A	28	10
2000-01	FEYENOORD	A	31	15
2001-02	FEYENOORD	A	30	17
2002-03	MILAN	A	19	4



# MILAN

## ALTRI GIOCATORI



**9** Piacenza, 9-8-1973  
ATTACCANTE, m 1,81, kg 74. Cresciuto nel Piacenza. Conta 47 presenze e 20 reti in Nazionale A e 14 presenze e 3 reti in Nazionale Giovanile.

ANNO	SQUADRA	SERIE	PRES.	RETI
1991-92	PIACENZA	B	2	—
1992-93	LEFFE	C1	21	13
1993-94	VERONA	B	36	13
1994-95	PIACENZA	B	37	15
1995-96	PARMA	A	15	2
1996-97	ATALANTA	A	33	24
1997-98	JUVENTUS	A	31	18
1998-99	JUVENTUS	A	28	13
1999-00	JUVENTUS	A	33	15
2000-01	JUVENTUS	A	28	11
2001-02	MILAN	A	20	10
2002-03	MILAN	A	30	17

**7** Dvirkivshchyna (Ucraina), 29-9-1976  
ATTACCANTE, m 1,83, kg 72. Nazionale ucraino.

ANNO	SQUADRA	SERIE	PRES.	RETI
1994-95	DYNAMO KYIV	A	16	1
1995-96	DYNAMO KYIV	A	31	16
1996-97	DYNAMO KYIV	A	20	6
1997-98	DYNAMO KYIV	A	23	19
1998-99	DYNAMO KYIV	A	28	18
1999-00	MILAN	A	32	24
2000-01	MILAN	A	34	24
2001-02	MILAN	A	29	14
2002-03	MILAN	A	24	5



**77** Abbiategrasso (MI), 8-7-1977  
SECONDO PORTIERE, m 1,91, kg 92. Conta 2 presenze in Nazionale A e 20 presenze in Nazionale Giovanile.

ANNO	SQUADRA	SERIE	PRES.	RETI
1994-95	MONZA	C1	1	1
1995-96	BORGOSIESIA	CND	29	27
1996-97	MONZA	C1	25	17
1997-98	MONZA	B	26	41
1998-99	MILAN	A	18	15
1999-00	MILAN	A	29	33
2000-01	MILAN	A	21	31
2001-02	MILAN	A	34	33
2002-03	MILAN	A	3	3

Le figurine dei nuovi acquisti sono a pagina 117.



# MODENA

## FOOTBALL CLUB 1912



MODENA



MODENA Primavera

**sede:** via Scaglia Est 17/A, 41100 Modena  
tel. 059/35.25.15

**indirizzo internet:** www.modenafc.net

**presidente:** Romano Amadei

**vice-presidente vicario:** Mauro Alberici

**vice-presidenti:** Fulvio Martini, Dorian Tosi

**direttore sportivo:** Dorian Tosi

**team manager:** Marco Montepietra

**resp. relazioni esterne:** Stefano Gozzi

**ufficio stampa:** Stefano Gozzi,  
Massimo Pecchini, Luca Righi Riva

**segreteria generale:** Lara Medici

**segretario sportivo:** Stefano Casolari

**resp. amministrazione:** Roberta Garaldi

**resp. area marketing:** Massimo Pecchini

**responsabile commerciale:** Luca Righi Riva

**allenatore:** Alberto Malesani

**campo:** Stadio «Alberto Braglia»  
(m 105 x 68, 20.750 spettatori)

**colori sociali:** maglia giallo-blu, calzoncini blu



MODENA



ALBERTO MALESANI  
Allenatore MODENA

### LA «ROSA» DELLA SQUADRA

RICCARDO ALLEGRETTI, 15-2-1978, C **14**

MATHIAS DAMIAN ALTAMIRANO, 16-2-1985,  
P **32**

NICOLA AMORUSO, 29-8-1974, A **21**

IACOPO BALESTRI, 21-6-1975, D-C **3**

MARCO BALLOTTA, 3-4-1964, P **11**

MARCO BERNARDI, 12-12-1985, D **24**

NICOLA CAMPEDELLI, 7-2-1979, C **25**

ROBERTO CEVOLI, 29-12-1968, D **29**

NICOLA CORRENT, 29-3-1979, C **10**

LORENZO DEL SOLE, 4-7-1984, C **47**

MANUEL DE LUCA, 23-6-1984, A **16**

DIOMANSY KAMARA, 8-11-1980, A **15**

ANTONIO MARASCO, 19-2-1970, C **8**

MAURO MAYER, 16-11-1970, D **5**

OMAR MILANETTO, 30-11-1975, C **7**

VEDIN MUSIC, 11-3-1973, C **19**

SIMONE PAVAN, 29-4-1974, D **23**

MATTEO PIVOTTO, 5-9-1974, D **27**

PAOLO PONZO, 11-3-1972, C **4**

MASSIMO SCOPONI, 10-12-1973, C **77**

CRISTIAN STELLINI, 27-4-1974, D **22**

CARLO TALDO, 12-1-1972, A **9**

LUCA UNGARI, 18-11-1974, D **6**

VINCENZO VADO, 14-3-1984, D **2**

FABIO VIGNAROLI, 7-6-1976, A **20**

ADRIANO ZANCOPE', 9-11-1971, P **13**

### ALBO D'ORO

**5 PROMOZIONI IN SERIE A:** 1937-38, 1940-41,  
1942-43, 1961-62 e 2001-02.

**3° MIGLIOR PIAZZAMENTO IN SERIE A:** 1946-47.

**5 PROMOZIONI IN SERIE B:** 1960-61, 1974-75,  
1985-86, 1989-90 e 2000-01.

**2 TORNEI ANGLO-ITALIANO:** 1980-81 e 1981-82.





**11** Casalecchio di Reno (BO), 3-4-1964  
PRIMO PORTIERE, m 1,81, kg 77.  
Cresciuto nel Bologna.

ANNO	SQUADRA	SERIE	PRES.	RETI
1982-83	S. LAZZARO	Int.	22	—
1983-84	BOLOGNA	C1	—	—
1984-85	BOLOGNA	B	—	—
1984-85	MODENA	C1	17	11
1985-86	MODENA	C1	34	31
1986-87	MODENA	B	23	33
1987-88	MODENA	B	38	46
1988-89	MODENA	C1	34	22
1989-90	MODENA	C1	34	9
1990-91	MODENA	B	8	13
1991-92	CESENA	A	5	11
1991-92	PARMA	A	1	—
1992-93	PARMA	A	29	22
1993-94	PARMA	A	3	3
1994-95	BRESCIA	A	32	60
1995-96	REGGIANA	A	38	32
1996-97	REGGIANA	A	34	67
1997-98	LAZIO	A	1	1
1998-99	LAZIO	A	3	2
1999-00	LAZIO	A	9	6
2000-01	INTER	A	6	5
2001-02	MODENA	B	36	21
2002-03	MODENA	A	34	48

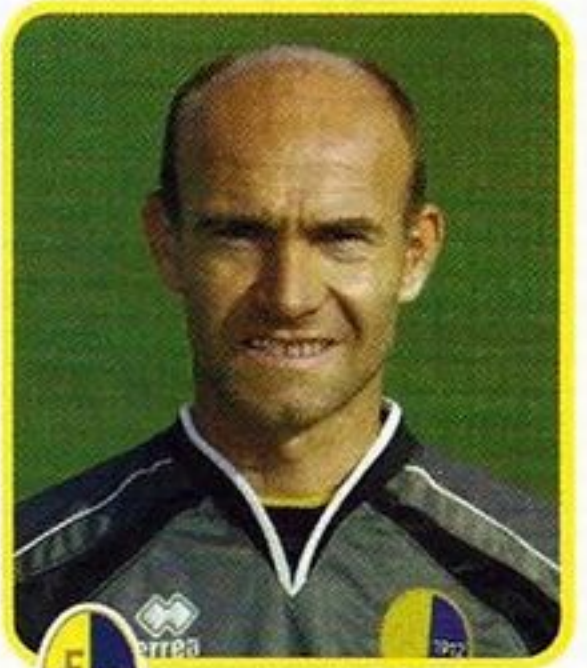

**MARCO BALLOTTA**  
MODENA



**ROBERTO CEVOLI**  
MODENA

**29** Rimini, 29-12-1968  
DIFENSORE, m 1,94, kg 88.

ANNO	SQUADRA	SERIE	PRES.	RETI
1986-87	SAN MARINO	Int.	6	—
1987-88	SAN MARINO	Int.	18	—
1988-89	SAN MARINO	C2	14	—
1989-90	SAN MARINO	Int.	27	2
1990-91	JESI	C2	31	1
1991-92	FANO	C1	32	1
1992-93	CARPI	C1	29	1
1993-94	REGGINA	C1	34	1
1994-95	REGGINA	C1	34	2
1995-96	REGGIANA	B	35	1
1996-97	TORINO	B	34	1
1997-98	REGGIANA	B	34	1
1998-99	REGGIANA	B	17	1
1999-00	CESENA	B	37	1
2000-01	CESENA	C1	32	—
2001-02	MODENA	B	35	1
2002-03	MODENA	A	30	—



**MAURO MAYER**  
MODENA

**5** Jesolo (VE), 16-11-1970  
DIFENSORE, m 1,84, kg 72. Cresciuto nello Jesolo.

ANNO	SQUADRA	SERIE	PRES.	RETI
1988-89	JESOLO	Dil.	—	—
1989-90	SAN DONA'	Int.	12	—
1990-91	TREVISO	C2	31	1
1991-92	PERGOCREMA	C2	33	1
1992-93	GIARRE	C1	28	—
1993-94	GIARRE	C1	23	—
1994-95	PALAZZOLO	C1	31	1
1995-96	SANDONA'	C2	32	—
1996-97	TERNANA	C2	25	2
1997-98	TERNANA	C1	17	1
1998-99	TERNANA	B	29	—
1999-00	TERNANA	B	4	—
dic. 99	MODENA	C1	15	2
2000-01	MODENA	C1	31	—
2001-02	MODENA	B	30	—
2002-03	MODENA	A	30	—

**6** Cremona, 18-11-1974  
DIFENSORE, m 1,82, kg 77.

ANNO	SQUADRA	SERIE	PRES.	RETI
1992-93	PERGOCREMA	C2	4	1
1993-94	PERGOCREMA	C2	23	—
1994-95	CREMAPERGO	C2	25	2
1995-96	COMO	C1	17	—
1996-97	COMO	C1	29	1
1997-98	SARONNO	C1	31	1
1998-99	CREMONESE	B	29	3
1999-00	COMO	C1	29	—
2000-01	MODENA	C1	22	3
2001-02	MODENA	B	30	—
2002-03	MODENA	A	17	—



**LUCA UNGARI**  
MODENA

**22** Cuggiono (MI), 27-4-1974  
DIFENSORE, m 1,85, kg 78.

ANNO	SQUADRA	SERIE	PRES.	RETI
1991-92	NOVARA	C2	—	—
1992-93	NOVARA	C2	2	—
1993-94	NOVARA	C2	28	—
1994-95	SPAL	C1	28	1
1995-96	SPAL	C1	21	—
1996-97	SPAL	C1	4	—
ott. 96	TERNANA	C2	26	—
1997-98	TERNANA	C1	32	—
1998-99	TERNANA	B	28	1
1999-00	TERNANA	B	24	2
2000-01	COMO	C1	33	3
2001-02	COMO	B	37	1
2002-03	COMO	A	30	—



**CRISTIAN STELLINI**  
MODENA



**SIMONE PAVAN**  
MODENA

**23** Latisana (UD), 29-4-1974  
DIFENSORE, m 1,85, kg 80. Conta 3 presenze in Nazionale Giovanile.

ANNO	SQUADRA	SERIE	PRES.	RETI
1991-92	ATALANTA	A	—	—
1992-93	ATALANTA	A	1	—
1993-94	ATALANTA	A	27	—
1994-95	ATALANTA	B	18	—
1995-96	VENEZIA	B	32	—
1996-97	VENEZIA	B	31	—
1997-98	VENEZIA	B	35	1
1998-99	VENEZIA	A	26	—
1999-00	VENEZIA	A	16	—
gen. 01	VENEZIA	B	18	2
2001-02	VENEZIA	A	17	—
2002-03	VENEZIA	B	—	—
ago. 02	MODENA	A	22	—



**IACOPO BALESTRI**  
MODENA

**3** Pisa, 21-6-1975  
DIFENSORE-CENTROCAMPISTA, m 1,78, kg 72. Cresciuto nel Pisa.

ANNO	SQUADRA	SERIE	PRES.	RETI
1993-94	PISA	B	—	—
1994-95	PISA	Dil.	—	—
1995-96	PISA	CND	19	—
1996-97	PISA	C2	2	—
1997-98	CASTELFIORENTINO	CND	32	2
1998-99	CASTELFIORENTINO	CND	29	3
1999-00	MONTEVARCHI	C1	34	—
2000-01	MODENA	C1	33	1
2001-02	MODENA	B	35	1
2002-03	MODENA	A	33	1

**10** Verona, 29-3-1979  
CENTROCAMPISTA, m 1,79, kg 70. Cresciuto nel Milan. Conta 10 presenze e 1 rete in Nazionale Giovanile.

ANNO	SQUADRA	SERIE	PRES.	RETI
1996-97	MILAN	A	—	—
1997-98	MILAN	A	—	—
1998-99	MONZA	B	25	—
1999-00	SALERNITANA	B	30	—
2000-01	SALERNITANA	B	13	—
gen. 01	SIENA	B	13	—
2001-02	MILAN	A	—	—
ago. 01	COMO	B	26	1
2002-03	COMO	A	21	1



**NICOLA CORRENT**  
MODENA





**RICCARDO ALLEGRETTI**  
MODENA

**14** Milano, 15-2-1978  
CENTROCAMPISTA, m 1,71, kg 70.  
Cresciuto nel Milan.

ANNO	SQUADRA	SERIE	PRES.	RETI
1995-96	MILAN	A	—	—
1996-97	LECCO	C2	29	1
1997-98	LECCO	C1	26	—
1998-99	EMPOLI	A	—	—
gen. 99	REGGIANA	B	11	—
1999-00	EMPOLI	B	20	—
2000-01	EMPOLI	B	20	—
2001-02	COMO	B	28	3
2002-03	COMO	A	26	—

**25** Gatteo (FC), 7-2-1979  
CENTROCAMPISTA, m 1,80, kg 73.  
Cresciuto nel Cesena. Conta 8 presenze in Nazionale Giovanile.

ANNO	SQUADRA	SERIE	PRES.	RETI
1997-98	CESENA	C1	—	—
1998-99	CASTEL S. PIETRO	C2	32	3
1999-00	CESENA	B	34	4
2000-01	SALERNITANA	B	33	2
2001-02	SALERNITANA	B	35	2
2002-03	MODENA	A	12	—



**NICOLA CAMPEDELLI**  
MODENA

**4** Cairo Montenotte (SV), 11-3-1972  
CENTROCAMPISTA, m 1,70, kg 68.

ANNO	SQUADRA	SERIE	PRES.	RETI
1988-89	VADO	Int.	22	—
1989-90	VADO	Int.	27	—
1990-91	VADO	Dil.	27	2
1991-92	GENOA	A	—	—
1992-93	MONTEVARCHI	C2	27	—
1993-94	MONTEVARCHI	C2	30	1
1994-95	MONTEVARCHI	C2	32	1
1995-96	CESENA	B	35	1
1996-97	CESENA	B	36	—
1997-98	CESENA	C1	—	—
ago. 97	RAVENNA	B	4	—
gen. 98	REGGIANA	B	16	—
1998-99	REGGIANA	B	26	—
1999-00	REGGIANA	C1	20	1
feb. 00	SAVOIA	B	15	—
2000-01	MODENA	C1	33	—
2001-02	MODENA	B	35	1
2002-03	MODENA	A	29	—



**PAOLO PONZO**  
MODENA



**MASSIMO SCOPONI**  
MODENA

**77** Macerata, 10-12-1973  
CENTROCAMPISTA, m 1,77, kg 70.

ANNO	SQUADRA	SERIE	PRES.	RETI
1991-92	CIVITANOVESE	C2	5	—
1992-93	CIVITANOVESE	C2	26	1
1993-94	CIVITANOVESE	C2	21	—
1994-95	FERMANA	C2	27	—
1995-96	FERMANA	C2	25	1
1996-97	FERMANA	C1	10	1
nov. 96	AVELLINO	C1	17	—
1997-98	FERMANA	C1	29	1
1998-99	FERMANA	C1	30	1
1999-00	FERMANA	B	9	—
dic. 99	MODENA	C1	15	—
2000-01	MODENA	C1	21	2
2001-02	MODENA	B	18	—
2002-03	MODENA	A	16	2



**VEDIN MUSIC**  
MODENA

**19** Doborovci (Bosnia-Erzegovina), 11-3-1973  
CENTROCAMPISTA, m 1,69, kg 73.  
Nazionale bosniaco.

ANNO	SQUADRA	SERIE	PRES.	RETI
1996-97	ISTANBULSPOR	A	11	3
1997-98	ISTANBULSPOR	A	28	6
1998-99	ANTALYASPOR	A	23	1
1999-00	ANTALYASPOR	A	30	—
2000-01	ANTALYASPOR	A	33	1
2001-02	ANTALYASPOR	A	3	—
set. 01	COMO	B	33	2
2002-03	COMO	A	29	3

**8** Torre Annunziata (NA), 19-2-1970  
CENTROCAMPISTA, m 1,78, kg 72.  
Cresciuto nel Savoia.

ANNO	SQUADRA	SERIE	PRES.	RETI
1986-87	SAVOIA	Int.	2	—
1987-88	SAVOIA	Int.	7	—
1988-89	SAVOIA	Int.	33	2
1989-90	SAVOIA	Int.	32	5
1990-91	SAVOIA	C2	32	3
1991-92	AVELLINO	B	4	—
1992-93	AVELLINO	C1	15	1
1993-94	AVELLINO	C1	31	2
1994-95	AVELLINO	C1	33	6
1995-96	AVELLINO	B	31	1
1996-97	SAVOIA	C1	33	2
1997-98	SAVOIA	C1	9	—
nov. 97	REGGIANA	B	24	—
1998-99	REGGIANA	B	7	—
ott. 98	VERONA	B	28	3
1999-00	VERONA	A	32	1
2000-01	VENEZIA	B	37	2
2001-02	VENEZIA	A	30	—
2002-03	PALERMO	B	15	1
gen. 03	MODENA	A	14	—



**ANTONIO MARASCO**  
MODENA

**7** Venaria (TO), 30-11-1975  
CENTROCAMPISTA, m 1,76, kg 74.  
Cresciuto nella Juventus.

ANNO	SQUADRA	SERIE	PRES.	RETI
1993-94	JUVENTUS	A	—	—
1994-95	FIorenzuola	C1	22	—
1995-96	FIorenzuola	C1	33	2
1996-97	FIorenzuola	C1	9	1
dic. 96	MONZA	C1	19	2
1997-98	COMO	C1	22	2
1998-99	COMO	C1	30	2
1999-00	COMO	C1	28	1
2000-01	MODENA	C1	25	2
2001-02	MODENA	B	32	4
2002-03	MODENA	A	32	5



**OMAR MILANETTO**  
MODENA



**CARLO TALDO**  
MODENA

**9** Merate (LC), 12-1-1972  
ATTACCANTE, m 1,87, kg 80.

ANNO	SQUADRA	SERIE	PRES.	RETI
1989-90	ATALANTA	A	1	—
1990-91	PRO SESTO	C1	3	—
1991-92	SARONNO	Int.	24	3
1992-93	SARONNO	CND	32	4
1993-94	SARONNO	CND	25	11
1994-95	SARONNO	C2	26	11
1995-96	VARESE	C2	26	10
1996-97	VARESE	C2	32	8
1997-98	LUMEZZANE	C1	31	13
1998-99	LUMEZZANE	C1	30	11
1999-00	CESENA	B	34	16
2000-01	CESENA	C1	24	12
2001-02	COMO	B	36	10
2002-03	MODENA	A	11	—
gen. 03	CATANIA	B	20	8



**20** Finale Ligure (SV), 7-6-1976  
ATTACCANTE, m 1,75, kg 68. Cresciuto nel Como.

ANNO	SQUADRA	SERIE	PRES.	RETI
1993-94	COMO	C1	—	—
1994-95	COMO	B	3	—
1995-96	COMO	C1	34	3
1996-97	COMO	C1	14	1
1997-98	COMO	C1	27	3
1998-99	MONZA	B	20	2
1999-00	MONZA	B	33	5
2000-01	SALERNITANA	B	27	2
2001-02	SALERNITANA	B	36	20
2002-03	SALERNITANA	B	18	4
2003	MODENA	A	17	2



**FABIO VIGNAROLI**  
MODENA

# MODENA

## ALTRI GIOCATORI



**DIOMANSY KAMARA**  
MODENA

**15** Parigi (Francia), 8-11-1980  
ATTACCANTE, m 1,81, kg 73. Nazionale senegalese.

ANNO	SQUADRA	SERIE	PRES.	RETI
1999-00	RED STAR	C	—	—
nov. 99	CATANZARO	C2	11	4
2000-01	CATANZARO	C2	23	5
2001-02	CHIEVOVERONA	A	—	—
set. 01	MODENA	B	24	4
2002-03	MODENA	A	29	5

**21** San Giovanni Rotondo (FG), 29-8-1974  
ATTACCANTE, m 1,86, kg 75. Cresciuto nel Trinitapoli. Conta 4 presenze in Nazionale Giovanile.

ANNO	SQUADRA	SERIE	PRES.	RETI
1991-92	SAMPDORIA	A	—	—
1992-93	SAMPDORIA	A	—	—
1993-94	SAMPDORIA	A	8	3
1994-95	FIDELIS ANDRIA	B	34	15
1995-96	PADOVA	A	33	14
1996-97	JUVENTUS	A	23	4
1997-98	JUVENTUS	A	10	2
1998-99	JUVENTUS	A	20	3
1999-00	JUVENTUS	A	—	—
set. 99	PERUGIA	A	25	11
2000-01	NAPOLI	A	30	10
2001-02	JUVENTUS	A	9	—
2002-03	PERUGIA	A	7	—
gen. 03	COMO	A	14	6
2003-04	COMO	B	—	—



**NICOLA AMORUSO**  
MODENA

**13** Padova, 9-11-1971  
SECONDO PORTIERE, m 1,91, kg 87. Cresciuto nel Cadoneghe.

ANNO	SQUADRA	SERIE	PRES.	RETI
1987-88	PADOVA	B	—	—
1988-89	PADOVA	B	—	—
1989-90	PADOVA	B	1	2
1990-91	PADOVA	B	—	—
nov. 90	TRENTO	C1	8	10
1991-92	BARACCA	C1	8	14
1992-93	VIGOR LAMEZIA	C2	27	38
1993-94	GIORGIONE	C2	18	27
1994-95	CITTADELLA	C2	34	38
1995-96	CITTADELLA	C2	32	37
1996-97	CITTADELLA	C2	34	29
1997-98	CITTADELLA	C2	34	29
1998-99	CITTADELLA	C1	33	31
1999-00	CITTADELLA	C1	17	14
gen. 00	VITERBESE	C1	15	14
2000-01	CATANIA	C1	13	18
2001-02	MODENA	B	2	2
2002-03	MODENA	A	—	—



**ADRIANO ZANCOPE**  
MODENA

Le figurine dei nuovi acquisti sono a pagina 117.





# PARMA

ASSOCIAZIONE CALCIO 1968

**sede:** viale Partigiani d'Italia 1, 43100 Parma  
tel. 0521/50.51.11

**indirizzo internet:** www.acparma.com

**presidente:** Stefano Tanzi

**direttore generale:** Patrick Nebiolo

**team manager:** Lorenzo Minotti

**segretario generale:** Renzo Ongaro

**resp. relazioni esterne:** Silvia Bocchi

**ufficio stampa:** Enrico Cavalca,  
Giuseppe Milano

**resp. amministrativo:** Alessandro Fornoni

**responsabile marketing:** Stefano Capelli

**responsabile commerciale:** Franco Bertoli

**allenatore:** Claudio Cesare Prandelli

**campo:** Stadio «Ennio Tardini»  
(m 105 x 68, 28.700 spettatori)

**colori sociali:** maglia giallo-blu,  
calzoncini blu-gialli



PARMA



PARMA Primavera



PARMA



CLAUDIO CESARE PRANDELLI  
Allenatore PARMA

## LA «ROSA» DELLA SQUADRA

**ADRIANO** - Adriano Leite Ribeiro, 17-2-1982, A **9**  
**SIMONE BARONE**, 30-4-1978, C **8**  
**ANTONIO BENARRIVO**, 21-8-1968, D **3**  
**MANUELE BLASI**, 17-8-1980, C **30**  
**JORGE ELADIO BOLAÑO** - 28-4-1977, C **29**  
**DANIELE BONERA**, 31-5-1981, D **5**  
**MARK BRESCIANO**, 11-2-1980, C **23**  
**IBRAHIMA SORY CAMARA**, 1-1-1985, D **26**  
**PAOLO CANNAVARO**, 26-6-1981, D **28**  
**BENITO CARBONE**, 14-8-1971, A **18**  
**GIUSEPPE CARDONE**, 3-3-1974, D **6**  
**MARCELLO CASTELLINI**, 2-1-1973, D **14**  
**MARCO DONADEL**, 21-4-1983, C **15**  
**MATTEO FERRARI**, 5-12-1979, D **21**  
**EMANUELE FILIPPINI**, 3-7-1973, C **17**  
**SEBASTIEN FREY**, 18-3-1980, P **1**  
**ALEX GIBBS**, 25-1-1984, A **25**  
**ALBERTO GILARDINO**, 5-7-1982, A **11**  
**SEBASTIANO GIRELLI**, 3-2-1984, D **2**  
**GAETANO GRIECO**, 7-11-1982, A **19**  
**JÚNIOR** - Jenílson Angelo de Souza,  
20-6-1973, D **16**  
**MARCO MARCHIONNI**, 22-7-1980, C **32**  
**DOMENICO MORFEO**, 16-1-1976, C **10**  
**HIDETOSHI NAKATA**, 22-1-1977, C **7**  
**GABRIEL GASTON OYOLA**, 25-9-1982, D **13**  
**ALESSANDRO ROSINA**, 31-1-1984, C **20**  
**PAOLO RUFFINI**, 3-3-1984, C **31**  
**ANTHONY SERIC**, 15-1-1979, D **4**  
**VINCENZO SICIGNANO**, 8-7-1974, P **24**  
**TONINO SORRENTINO**, 12-3-1985, A **27**  
**GIORDANO VANIN**, 19-8-1985, P **22**

## ALBO D'ORO

-  **3 COPPE ITALIA:** 1991-92, 1998-99 e 2001-02.
-  **1 COPPA DELLE COPPE:** 1992-93.
-  **1 SUPERCOPPA EUROPEA:** 1993.
-  **2 COPPE UEFA (ex Coppa delle Fiere):**  
1994-95 e 1998-99.
-  **1 SUPERCOPPA ITALIANA:** 1999.
-  **2° MIGLIOR PIAZZAMENTO IN SERIE A:** 1996-97.





**1** Thonon-les-Bains (Francia), 18-3-1980  
PRIMO PORTIERE, m 1,89, kg 85.

ANNO	SQUADRA	SERIE	PRES.	RETI
1997-98	CANNES	A	24	—
1998-99	INTER	A	7	10
1999-00	VERONA	A	30	35
2000-01	INTER	A	28	42
2001-02	PARMA	A	29	41
2002-03	PARMA	A	34	36



**SEBASTIEN FREY**  
PARMA



**DANIELE BONERA**  
PARMA

**5** Brescia, 31-5-1981  
DIFENSORE, m 1,83, kg 74. Cresciuto nel Brescia. Conta 3 presenze in Nazionale A e 24 presenze in Nazionale Giovanile.

ANNO	SQUADRA	SERIE	PRES.	RETI
1998-99	BRESCIA	B	—	—
1999-00	BRESCIA	B	5	—
2000-01	BRESCIA	A	26	—
2001-02	BRESCIA	A	29	—
2002-03	PARMA	A	32	1



**MARCELLO CASTELLINI**  
PARMA

**14** Perugia, 2-1-1973  
DIFENSORE, m 1,86, kg 76. Conta 1 presenza in Nazionale A.

ANNO	SQUADRA	SERIE	PRES.	RETI
1990-91	PERUGIA	C1	2	—
1991-92	PERUGIA	C1	—	—
1992-93	PERUGIA	C1	16	—
1993-94	PERUGIA	C1	33	—
1994-95	PARMA	A	8	—
1995-96	PARMA	A	9	—
1996-97	PERUGIA	A	27	1
1997-98	SAMPDORIA	A	20	—
1998-99	SAMPDORIA	A	27	—
1999-00	SAMPDORIA	B	26	1
2000-01	BOLOGNA	A	25	—
2001-02	BOLOGNA	A	30	—
2002-03	BOLOGNA	A	31	—
2003-04	BOLOGNA	A	—	—

**21** Aflou (Algeria), 5-12-1979  
DIFENSORE, m 1,83, kg 77. Conta 7 presenze in Nazionale A e 28 presenze e 3 reti in Nazionale Giovanile.

ANNO	SQUADRA	SERIE	PRES.	RETI
1995-96	SPAL	C1	—	—
1996-97	INTER	A	—	—
1997-98	GENOA	B	3	—
1998-99	LECCE	B	14	—
1999-00	BARI	A	26	—
2000-01	INTER	A	19	—
2001-02	PARMA	A	16	—
2002-03	PARMA	A	32	2



**MATTEO FERRARI**  
PARMA

**4** Sydney (Australia), 15-1-1979  
DIFENSORE, m 1,80, kg 70. Nazionale croato.

ANNO	SQUADRA	SERIE	PRES.	RETI
1996-97	HAJDUK SPLIT	A	6	—
1997-98	HAJDUK SPLIT	A	11	—
1998-99	HAJDUK SPLIT	A	20	—
1999-00	VERONA	A	10	—
2000-01	VERONA	A	12	1
2001-02	VERONA	A	25	—
2002-03	VERONA	B	—	—
ago. 02	BRESCIA	A	30	1



**ANTHONY SERIC**  
PARMA



**PAOLO CANNAVARO**  
PARMA

**28** Napoli, 26-6-1981  
DIFENSORE, m 1,85, kg 80. Cresciuto nel Napoli. Conta 16 presenze in Nazionale Giovanile.

ANNO	SQUADRA	SERIE	PRES.	RETI
1998-99	NAPOLI	B	2	—
1999-00	NAPOLI	B	—	—
set. 99	PARMA	A	1	—
2000-01	PARMA	A	4	—
2001-02	VERONA	A	24	1
2002-03	PARMA	A	14	—



**JÚNIOR**  
PARMA

**16** JENÍLSON ANGELO DE SOUZA  
Santo Antônio de Jesus (Brasile), 20-6-1973  
DIFENSORE, m 1,70, kg 63. Nazionale brasiliano.

ANNO	SQUADRA	SERIE	PRES.	RETI
1992	VITÓRIA BAHIA	B	—	—
1993	VITÓRIA BAHIA	A	—	—
1994	VITÓRIA BAHIA	A	1	—
1995	VITÓRIA BAHIA	A	17	—
1996	PALMEIRAS	A	23	—
1997	PALMEIRAS	A	28	1
1998	PALMEIRAS	A	23	1
1999	PALMEIRAS	A	20	1
2000	PALMEIRAS	A	—	—
2000-01	PARMA	A	19	3
2001-02	PARMA	A	28	—
2002-03	PARMA	A	27	—

**6** Pavia, 3-3-1974  
DIFENSORE, m 1,83, kg 76.

ANNO	SQUADRA	SERIE	PRES.	RETI
1992-93	MILAN	A	—	—
1993-94	PAVIA	C2	18	—
1994-95	LEFFE	C1	31	3
1995-96	LUCCHESI	B	35	2
1996-97	BOLOGNA	A	24	—
1997-98	MILAN	A	19	—
1998-99	MILAN	A	—	—
gen. 99	PARMA	A	—	—
gen. 99	VICENZA	A	14	1
1999-00	VENEZIA	A	19	—
2000-01	VICENZA	A	27	—
2001-02	VICENZA	A	27	1
2002-03	PIACENZA	A	14	1
gen. 03	PARMA	A	13	1



**GIUSEPPE CARDONE**  
PARMA





**JORGE ELADIO BOLANO**  
PARMA

**29** Santa Marta (Colombia), 28-4-1977  
CENTROCAMPISTA, m 1,68, kg 63.  
Nazionale colombiano.

ANNO	SQUADRA	SERIE	PRES.	RETI
1993	J. BARRANQUILLA	A	14	—
1994	J. BARRANQUILLA	A	16	1
1995	J. BARRANQUILLA	A	35	1
1996	J. BARRANQUILLA	A	29	1
1997	J. BARRANQUILLA	A	27	2
1998	J. BARRANQUILLA	A	19	1
1999	J. BARRANQUILLA	A	15	4
1999-00	PARMA	A	—	—
ago. 99	PERUGIA	A	—	—
dic. 99	PARMA	A	10	—
2000-01	PARMA	A	12	—
2001-02	PARMA	A	14	—
2002-03	SAMPDORIA	B	—	—

**15** Conegliano (TV), 21-4-1983  
CENTROCAMPISTA, m 1,79, kg 73.

ANNO	SQUADRA	SERIE	PRES.	RETI
2000-01	MILAN	A	1	—
2001-02	MILAN	A	—	—
2002-03	LECCE	B	29	—



**MARCO DONADEL**  
PARMA

**17** Brescia, 3-7-1973  
CENTROCAMPISTA, m 1,68, kg 65.  
Cresciuto nel Brescia.

ANNO	SQUADRA	SERIE	PRES.	RETI
1990-91	BRESCIA	B	—	—
1991-92	BRESCIA	B	—	—
1992-93	OSPITALETTO	C2	25	1
1993-94	OSPITALETTO	C2	32	2
1994-95	OSPITALETTO	C1	30	2
1995-96	BRESCIA	B	22	2
1996-97	BRESCIA	B	28	1
1997-98	BRESCIA	A	30	—
1998-99	BRESCIA	B	33	—
1999-00	BRESCIA	B	30	1
2000-01	BRESCIA	A	28	—
2001-02	BRESCIA	A	29	1
2002-03	BRESCIA	A	—	—
ago. 02	PARMA	A	30	2



**EMANUELE FILIPPINI**  
PARMA



**MARCO MARCHIONNI**  
PARMA

**32** Monterotondo (RM), 22-7-1980  
CENTROCAMPISTA, m 1,75, kg 66.  
Cresciuto nel Monterotondo. Conta  
2 presenze in Nazionale A e 18 presenze  
e 2 reti in Nazionale Giovanile.

ANNO	SQUADRA	SERIE	PRES.	RETI
1996-97	MONTEROTONDO	CND	—	—
1997-98	MONTEROTONDO	CND	29	4
1998-99	EMPOLI	A	1	—
1999-00	EMPOLI	B	19	2
2000-01	EMPOLI	B	35	6
2001-02	PARMA	A	20	—
2002-03	PARMA	A	5	—
gen. 03	PIACENZA	A	16	1



**MARK BRESCIANO**  
PARMA

**23** Melbourne (Australia), 11-2-1980  
CENTROCAMPISTA, m 1,82, kg 73.  
Nazionale australiano.

ANNO	SQUADRA	SERIE	PRES.	RETI
1998-99	CARLTON	A	18	4
1999-00	EMPOLI	B	17	2
2000-01	EMPOLI	B	30	5
2001-02	EMPOLI	B	33	10
2002-03	PARMA	A	24	—

**7** Yamanashi (Giappone), 22-1-1977  
CENTROCAMPISTA, m 1,75, kg 72.  
Nazionale giapponese.

ANNO	SQUADRA	SERIE	PRES.	RETI
1995	BELLMARE HIRAT.	A	26	8
1996	BELLMARE HIRAT.	A	26	2
1997	BELLMARE HIRAT.	A	21	3
1998	BELLMARE HIRAT.	A	11	3
1998-99	PERUGIA	A	33	10
1999-00	PERUGIA	A	15	2
gen. 00	ROMA	A	15	3
2000-01	ROMA	A	15	2
2001-02	PARMA	A	24	1
2002-03	PARMA	A	31	4



**HIDETOSHI NAKATA**  
PARMA

**8** Nocera Inferiore (SA), 30-4-1978  
CENTROCAMPISTA, m 1,80, kg 75.

ANNO	SQUADRA	SERIE	PRES.	RETI
1995-96	PARMA	A	—	—
1996-97	PARMA	A	2	—
1997-98	PARMA	A	—	—
1998-99	PADOVA	C1	28	4
1999-00	ALZANO V.	B	28	1
2000-01	CHIEVOVERONA	B	31	4
2001-02	CHIEVOVERONA	A	16	—
2002-03	PARMA	A	29	1



**SIMONE BARONE**  
PARMA



**DOMENICO MORFEO**  
PARMA

**10** Pescara (AQ), 16-1-1976  
CENTROCAMPISTA, m 1,70, kg 67.  
Conta 7 presenze in Nazionale Gio-  
vanile.

ANNO	SQUADRA	SERIE	PRES.	RETI
1992-93	ATALANTA	A	—	—
1993-94	ATALANTA	A	9	3
1994-95	ATALANTA	B	18	3
1995-96	ATALANTA	A	30	11
1996-97	ATALANTA	A	26	5
1997-98	FIORENTINA	A	24	5
1998-99	FIORENTINA	A	2	—
ott. 98	MILAN	A	11	—
1999-00	FIORENTINA	A	—	—
set. 99	CAGLIARI	A	5	—
gen. 00	VERONA	A	10	5
2000-01	FIORENTINA	A	2	—
gen. 01	ATALANTA	A	17	5
2001-02	FIORENTINA	A	18	3
2002-03	INTER	A	17	—



**18** Bagnara Calabra (RC), 14-8-1971  
 ATTACCANTE, m 1,68, kg 64. Cresciuto nel Torino. Conta 8 presenze e 3 reti in Nazionale Giovanile.

ANNO	SQUADRA	SERIE	PRES.	RETI
1988-89	TORINO	A	3	—
1989-90	TORINO	B	5	—
1990-91	REGGINA	B	31	5
1991-92	CASERTANA	B	31	4
1992-93	ASCOLI	B	28	6
1993-94	TORINO	A	28	3
1994-95	NAPOLI	A	29	4
1995-96	INTER	A	31	2
1996-97	INTER	A	1	—
1997-98	SHEFFIELD WED.	A	25	6
1998-99	SHEFFIELD WED.	A	33	9
1999-00	SHEFFIELD WED.	A	31	8
2000-01	SHEFFIELD WED.	A	7	2
2001-02	ASTON VILLA	A	23	4
2002-03	BRADFORD CITY	A	31	5
2003-04	BRADFORD CITY	B	11	5
2004-05	DERBY COUNTY	A	13	1
2005-06	MIDDLESBROUGH	A	13	1
2006-07	COMO	A	22	2



**BENITO CARBONE**  
PARMA

# PARMA

## ALTRI GIOCATORI



**ALBERTO GILARDINO**  
PARMA

**11** Biella, 5-7-1982  
 ATTACCANTE, m 1,84, kg 76. Conta 18 presenze e 8 reti in Nazionale Giovanile.

ANNO	SQUADRA	SERIE	PRES.	RETI
1999-00	PIACENZA	A	17	3
2000-01	PIACENZA	B	—	—
set. 00	VERONA	A	22	3
2001-02	VERONA	A	17	2
2002-03	PARMA	A	24	4

**9** ADRIANO LEITE RIBEIRO  
 Rio de Janeiro (Brasile), 17-2-1982  
 ATTACCANTE, m 1,89, kg 87. Nazionale brasiliano.

ANNO	SQUADRA	SERIE	PRES.	RETI
2000	FLAMENGO	A	17	6
2001	FLAMENGO	A	—	—
ago. 01	INTER	A	8	1
gen. 02	FIorentINA	A	15	6
2002-03	PARMA	A	28	15

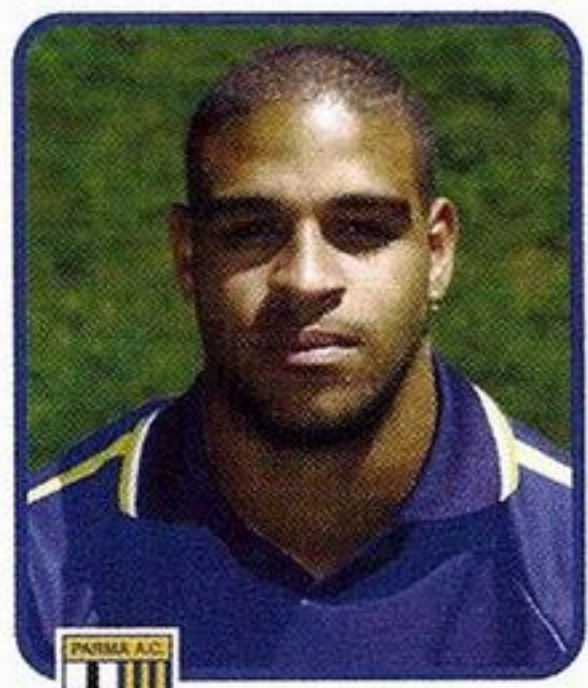

**ADRIANO**  
PARMA



**VINCENZO SICIGNANO**  
PARMA

**24** Pompei (NA), 8-7-1974  
 SECONDO PORTIERE, m 1,86, kg 80.

ANNO	SQUADRA	SERIE	PRES.	RETI
1993-94	PALERMO	B	—	—
1994-95	PALERMO	B	5	11
1995-96	PALERMO	B	3	1
1996-97	PALERMO	B	20	28
1997-98	PALERMO	C1	2	—
1998-99	PALERMO	C1	31	23
1999-00	PALERMO	C1	31	21
2000-01	PALERMO	C1	25	27
2001-02	PALERMO	B	35	48
2002-03	PALERMO	B	30	30
2003-04	PALERMO	B	—	—

Le figurine dei nuovi acquisti sono a pagina 148.





# PERUGIA

## ASSOCIAZIONE CALCIO 1905

**sede:** località Pian di Massiano, 06125 Perugia  
tel. 075/50.06.641

**indirizzo internet:** [www.perugiacalcio.it](http://www.perugiacalcio.it)

**presidente:** Luciano Gaucci

**amministratore delegato:**  
Alessandro Gaucci

**direttore generale:** Stefano Caira

**direttore sportivo:** Fabrizio Salvatori

**direttore organizzativo:** Roberto Regni

**team manager:** Alberto Di Chiara

**capo ufficio stampa:** Paolo Meattelli

**addetti stampa:** Fabio Meattelli,  
Paolo Giovagnoni

**segretario:** Ilvano Ercoli

**allenatore:** Serse Cosmi

**campo:** Stadio «Renato Curi»  
(m 105 x 68, 27.014 spettatori)

**colori sociali:** maglia rossa,  
calzoncini bianchi



PERUGIA



PERUGIA



PERUGIA Primavera



SERSE  
COSMI

Allenatore PERUGIA

### LA «ROSA» DELLA SQUADRA

SAADI AL GHEDDAFI, 27-5-1973, A **19**  
JAMAL ALIOUI, 2-6-1982, D **17**  
EMANUELE BERRETTONI, 17-5-1981, A **10**  
JAY BOTHROYD, 7-5-1982, A **9**  
MASSIMO CIARLORA, 7-5-1983, D **25**  
FERDINAND COLY, 10-9-1973, D **30**  
SOULEYMANE DIAMOUTENE, 30-1-1983,  
D **14**  
DOMENICO DI DIO, 5-5-1982, P **77**  
MARCO DI LORETO, 28-9-1974, D **22**  
GUILHERME RAYMUNDO DO PRADO,  
31-12-1981, C **7**  
FABIO FILIPPI, 26-8-1972, C **26**  
MASSIMILIANO FUSANI, 17-7-1979, C **20**  
FABIO GATTI, 4-1-1982, C **44**  
GAEL GENEVIER, 26-6-1982, C **18**  
FABIO GROSSO, 28-11-1977, C **11**  
GIOVANNI BATTISTA IGNOFFO, 3-4-1977,  
D **6**  
ZELJKO KALAC, 16-12-1972, P **1**  
KOSTANTINOS LOUMPOUTIS, 10-6-1979,  
C **3**  
MASSIMO MARGIOTTA, 27-7-1977, A **29**  
EVANGELOS NASTOS, 13-9-1980, D **33**  
CHRISTIAN OBODO, 11-5-1984, C **5**  
STEFANO PARDINI, 24-12-1975, P **12**  
MICHELE TARDIOLI, 7-11-1970, P **8**  
GIOVANNI TEDESCO, 13-5-1972, C **4**  
JUAN MARTIN TURCHI, 3-4-1976, A **21**  
ZISIS VRYZAS, 9-11-1973, A **15**  
ZÉ MARIA - José Marcelo Ferreira, 25-7-1973,  
D **2**

### ALBO D'ORO

- 1 TORNEO INTERTOTO:** 2003.
- 3 PROMOZIONI IN SERIE A:** 1974-75, 1995-96  
e 1997-98.
- 2° MIGLIOR PIAZZAMENTO IN SERIE A:** 1978-79.
- 4 PROMOZIONI IN SERIE B:** 1932-33, 1945-46,  
1966-67 e 1993-94.





**1** Sydney (Australia), 16-12-1972  
PRIMO PORTIERE, m 2,02, kg 95.  
Cresciuto nel Sydney United (Australia). Nazionale australiano.

ANNO	SQUADRA	SERIE	PRES.	RETI
1995-96	LEICESTER CITY	B	1	—
1996-97	LEICESTER CITY	A	—	—
1997-98	SYDNEY UNITED	A	30	—
1998-99	RODA JC	A	33	—
1999-00	RODA JC	A	30	46
2000-01	RODA JC	A	20	19
2001-02	RODA JC	A	32	42
2002-03	PERUGIA	A	22	28



**ZELJKO  
KALAC**  
PERUGIA

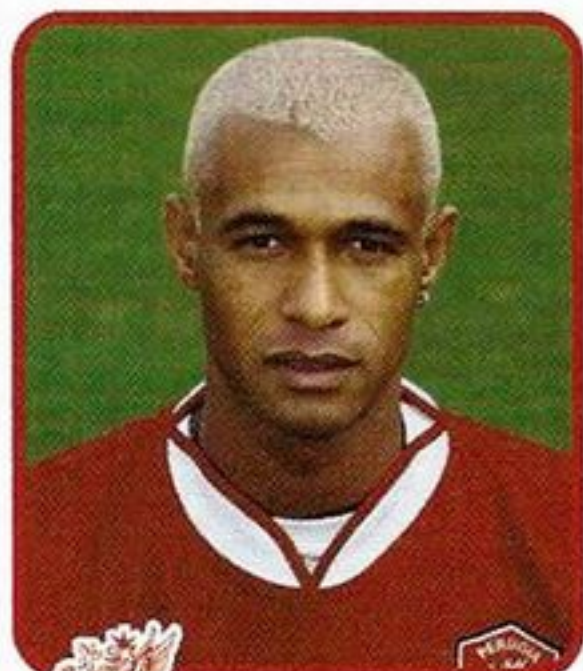

**ZÉ MARIA**  
PERUGIA

**2** JOSÉ MARCELO FERREIRA  
Oeiras (Brasile), 25-7-1973  
DIFENSORE, m 1,75, kg 73. Nazionale brasiliano.

ANNO	SQUADRA	SERIE	PRES.	RETI
1992	SERGIPE	B	—	—
1994	PONTE PRETA	B	—	—
1995	PORTUGUESA	A	17	2
1996	FLAMENGO	A	—	—
1996-97	PARMA	A	25	1
1997-98	PARMA	A	20	—
1998-99	PERUGIA	A	11	—
gen. 99	PALMEIRAS	A	15	—
2000	PALMEIRAS	A	—	—
set. 00	PERUGIA	A	31	—
2001-02	PERUGIA	A	34	3
2002-03	PERUGIA	A	34	6

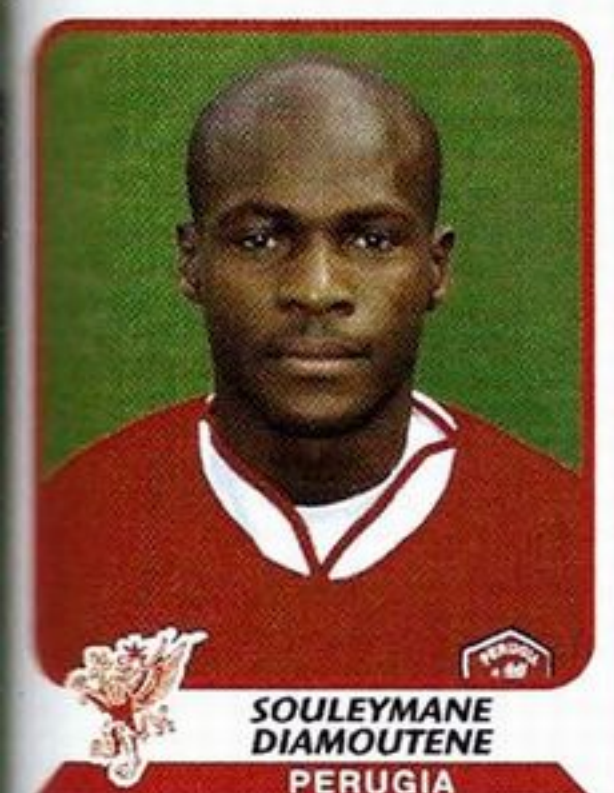

**SOULEYMANE  
DIAMOUTENE**  
PERUGIA

**14** Sikasso (Mali), 30-1-1983  
DIFENSORE, m 1,85, kg 79. Nazionale del Mali.

ANNO	SQUADRA	SERIE	PRES.	RETI
2001-02	LUCCHESI	C1	2	—
2002-03	LUCCHESI	C1	25	—

**22** Terni, 28-9-1974  
DIFENSORE, m 1,86, kg 86.

ANNO	SQUADRA	SERIE	PRES.	RETI
1993-94	NARNESE	CND	29	1
1994-95	NARNESE	CND	30	2
1995-96	AREZZO	CND	19	1
1996-97	AREZZO	C2	25	1
1997-98	AREZZO	C2	30	1
1998-99	AREZZO	C1	30	1
1999-00	AREZZO	C1	16	—
gen. 00	VITERBESE	C1	15	—
2000-01	PERUGIA	A	29	1
2001-02	PERUGIA	A	33	1
2002-03	PERUGIA	A	32	2



**MARCO  
DI LORETO**  
PERUGIA

**17** Saint-Etienne (Francia), 2-6-1982  
DIFENSORE, m 1,78, kg 72.

ANNO	SQUADRA	SERIE	PRES.	RETI
2000-01	LYON	A	—	—
2001-02	LYON	A	—	—
2002-03	LYON	A	—	—



**JAMAL  
ALIOUI**  
PERUGIA

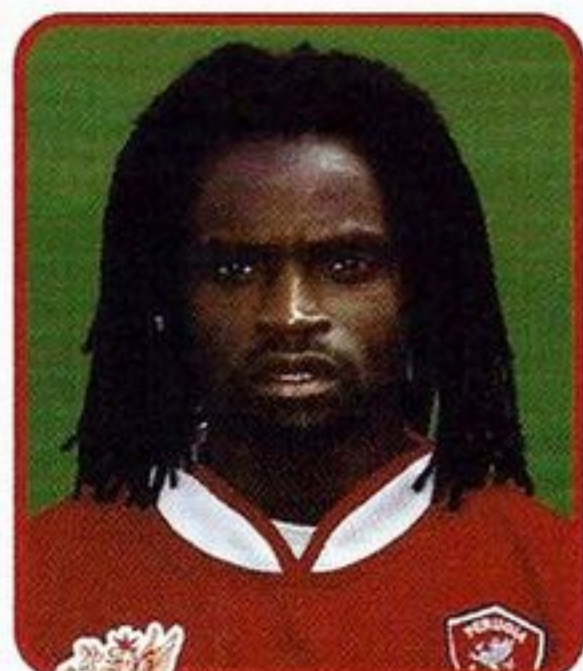

**FERDINAND  
COLY**  
PERUGIA

**30** Dakar (Senegal), 10-9-1973  
DIFENSORE, m 1,79, kg 81. Nazionale senegalese.

ANNO	SQUADRA	SERIE	PRES.	RETI
1994-95	POITIERS	C	28	2
1995-96	POITIERS	B	38	2
1996-97	CHATEAUROUX	B	39	3
1997-98	CHATEAUROUX	A	19	3
1998-99	CHATEAUROUX	B	33	2
1999-00	LENS	A	10	—
2000-01	LENS	A	28	1
2001-02	LENS	A	26	1
2002-03	LENS	A	10	—
gen. 03	BIRMINGHAM CITY	A	1	—
2003-04	LENS	A	—	—



**GIOVANNI BATTISTA  
IGNOFFO**  
PERUGIA

**6** Monreale (PA), 3-4-1977  
DIFENSORE, m 1,83, kg 71. Cresciuto nel Palermo.

ANNO	SQUADRA	SERIE	PRES.	RETI
1993-94	PALERMO	B	—	—
1994-95	PALERMO	B	—	—
1995-96	PALERMO	B	—	—
1996-97	LEFFE	C2	29	—
1997-98	PALERMO	C1	20	—
1998-99	PALERMO	C1	3	—
1999-00	PALERMO	C1	15	—
gen. 00	MARSALA	C1	13	—
2000-01	AVELLINO	C1	32	—
2001-02	AVELLINO	C1	32	2
2002-03	AVELLINO	C1	29	2

**7** San Paolo (Brasile), 31-12-1981  
CENTROCAMPISTA, m 1,90, kg 78.

ANNO	SQUADRA	SERIE	PRES.	RETI
2001	PORTUGUESA	A	—	—
2002-03	CATANIA	B	6	—

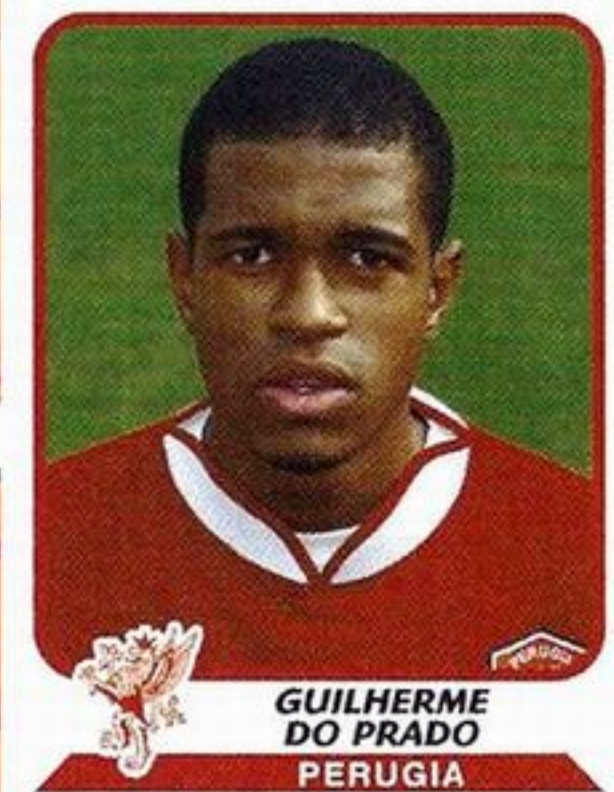

**GUILHERME  
DO PRADO**  
PERUGIA



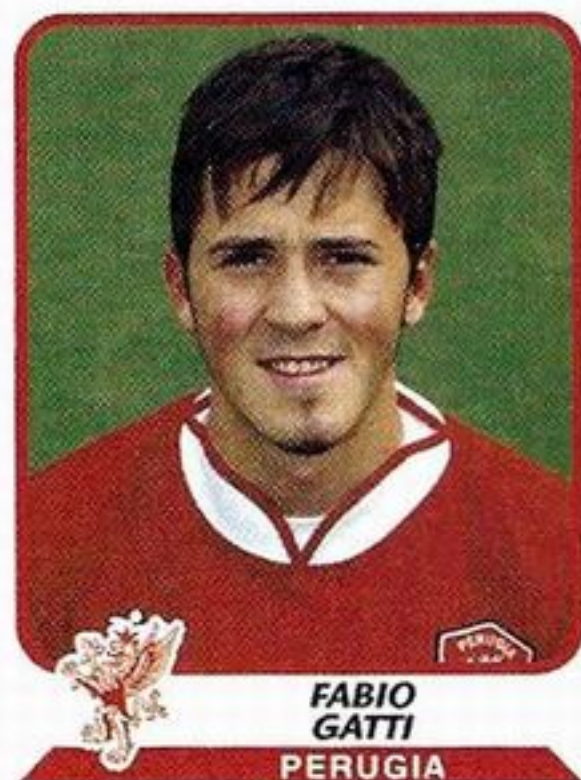

**FABIO GATTI**  
PERUGIA

**44** Perugia, 4-1-1982  
CENTROCAMPISTA, m 1,68, kg 67.  
Conta 7 presenze in Nazionale Giovanile.

ANNO	SQUADRA	SERIE	PRES.	RETI
1999-00	PERUGIA	A	—	—
2000-01	PERUGIA	A	2	—
2001-02	PERUGIA	A	24	—
2002-03	PERUGIA	A	—	—
ago. 02	CATANIA	B	12	—
gen. 03	PERUGIA	A	1	—
gen. 03	CATANIA	B	13	—

**5** Lagos (Nigeria), 11-5-1984  
CENTROCAMPISTA, m 1,76, kg 72.

ANNO	SQUADRA	SERIE	PRES.	RETI
2001-02	PERUGIA	A	1	—
2002-03	PERUGIA	A	30	1

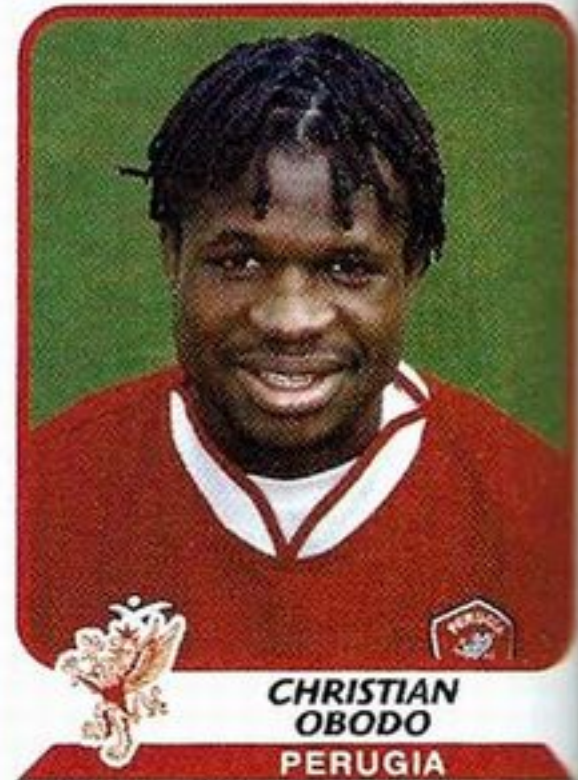

**CHRISTIAN OBODO**  
PERUGIA

**11** Roma, 28-11-1977  
CENTROCAMPISTA, m 1,90, kg 82.  
Conta 3 presenze in Nazionale A.

ANNO	SQUADRA	SERIE	PRES.	RETI
1994-95	RENATO CURI	Dil.	18	2
1995-96	RENATO CURI	Dil.	28	11
1996-97	RENATO CURI	Dil.	30	15
1997-98	RENATO CURI	Dil.	32	19
1998-99	CHIETI	C2	12	4
1999-00	TERAMO	C2	—	—
set. 99	CHIETI	C2	25	4
2000-01	CHIETI	C2	31	9
2001-02	PERUGIA	A	24	1
2002-03	PERUGIA	A	30	4



**FABIO GROSSO**  
PERUGIA

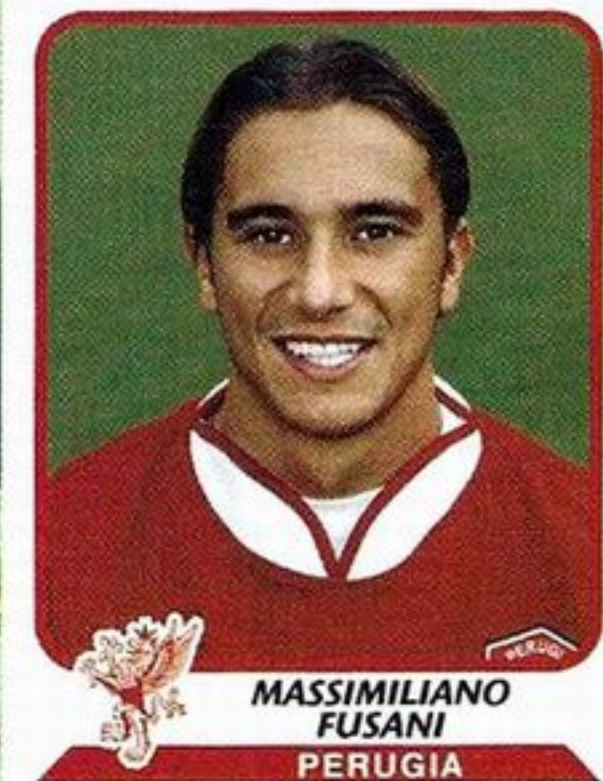

**MASSIMILIANO FUSANI**  
PERUGIA

**20** Aosta, 17-7-1979  
CENTROCAMPISTA, m 1,76, kg 72.  
Cresciuto nell'Inter.

ANNO	SQUADRA	SERIE	PRES.	RETI
1997-98	INTER	A	—	—
1998-99	INTER	A	—	—
1999-00	BRESCELLO	C1	26	—
2000-01	BRESCELLO	C1	32	—
2001-02	PERUGIA	A	10	—
2002-03	PERUGIA	A	20	—

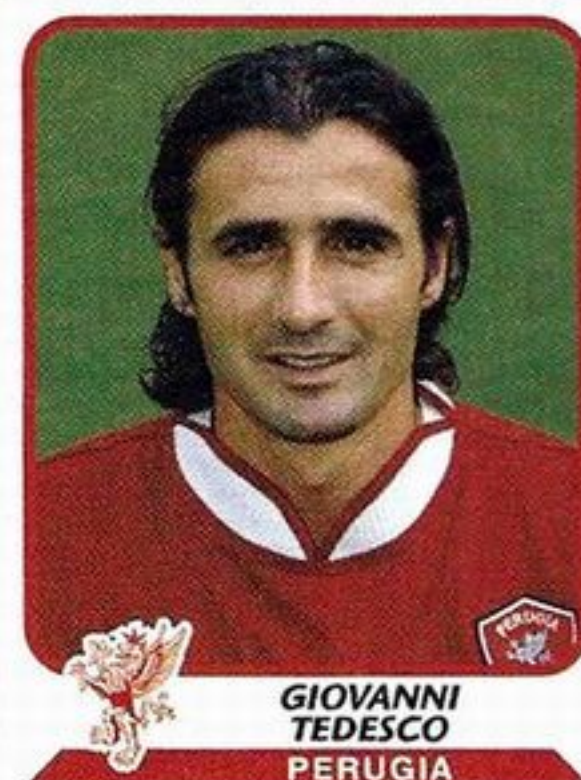

**GIOVANNI TEDESCO**  
PERUGIA

**4** Palermo, 13-5-1972  
CENTROCAMPISTA, m 1,68, kg 69.  
Cresciuto nella Reggina.

ANNO	SQUADRA	SERIE	PRES.	RETI
1989-90	REGGINA	B	—	—
1990-91	REGGINA	B	24	2
1991-92	REGGINA	C1	22	1
1992-93	REGGINA	C1	28	3
1993-94	FIorentINA	B	26	1
1994-95	FIorentINA	A	21	1
1995-96	FOGGIA	B	35	2
1996-97	FOGGIA	B	28	3
1997-98	SALERNITANA	B	35	3
1998-99	SALERNITANA	A	5	—
ott. 98	PERUGIA	A	23	4
1999-00	PERUGIA	A	26	—
2000-01	PERUGIA	A	30	8
2001-02	PERUGIA	A	31	7
2002-03	PERUGIA	A	27	3

**3** Salonico (Grecia), 10-6-1979  
CENTROCAMPISTA, m 1,80, kg 72.

ANNO	SQUADRA	SERIE	PRES.	RETI
1995-96	ARIS	A	13	—
1996-97	ARIS	A	8	—
1997-98	ARIS	B	13	2
1998-99	ARIS	A	23	2
1999-00	ARIS	A	33	1
2000-01	ARIS	A	11	—
2001-02	ARIS	A	26	2
2002-03	PERUGIA	A	7	—

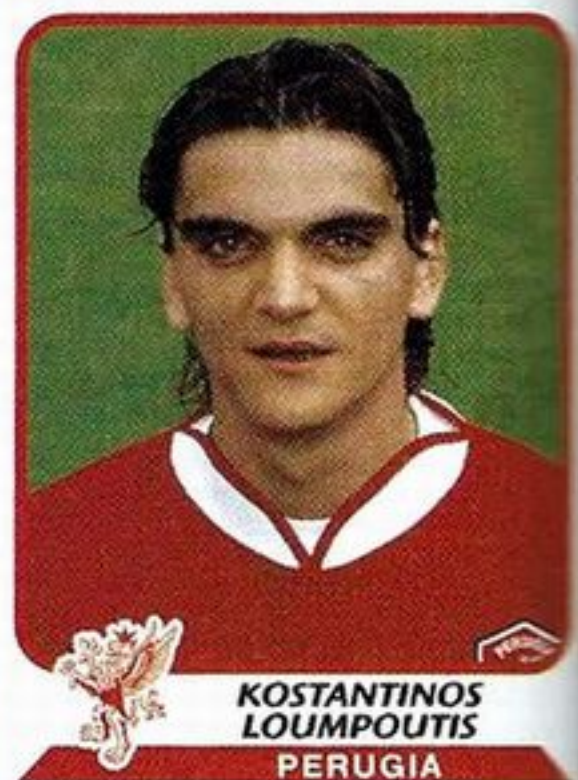

**KOSTANTINOS LOUMPOUTIS**  
PERUGIA

**18** Saint-Martin-d'Hères (Francia), 26-6-1982  
CENTROCAMPISTA, m 1,74, kg 71.

ANNO	SQUADRA	SERIE	PRES.	RETI
2001-02	LYON	A	—	—
2002-03	LYON	A	—	—
2003-04	LYON	A	—	—



**GAEL GENEVIER**  
PERUGIA

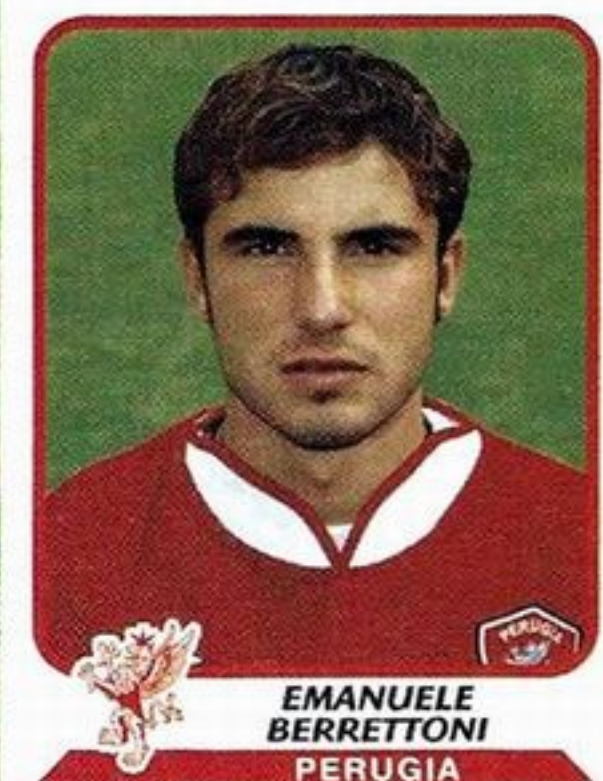

**EMANUELE BERRETTONI**  
PERUGIA

**10** Roma, 17-5-1981  
ATTACCANTE, m 1,72, kg 65.

ANNO	SQUADRA	SERIE	PRES.	RETI
1998-99	LAZIO	A	—	—
1999-00	LAZIO	A	—	—
2000-01	LAZIO	A	—	—
2001-02	LAZIO	A	1	—
set. 01	PERUGIA	A	5	—
2002-03	PERUGIA	A	17	—



# PERUGIA

## ALTRI GIOCATORI



**MASSIMO  
MARGIOTTA**  
PERUGIA

**9** Islington (Inghilterra), 7-5-1982  
ATTACCANTE, m 1,90, kg 94.

ANNO	SQUADRA	SERIE	PRES.	RETI
1999-00	ARSENAL	A	—	—
2000-01	COVENTRY CITY	A	8	—
2001-02	COVENTRY CITY	B	31	6
2002-03	COVENTRY CITY	B	18	11



**ZISIS  
VRYZAS**  
PERUGIA

**8** Foligno (PG), 7-11-1970  
SECONDO PORTIERE, m 1,83, kg 77.

ANNO	SQUADRA	SERIE	PRES.	RETI
1988-89	PETRIGNANO	Dil.		
1989-90	PETRIGNANO	Dil.		
1990-91	TIBERIS	Dil.		
1991-92	TIBERIS	Dil.		
1992-93	TIBERIS	Dil.		
1993-94	SANSEPOLCRO	Dil.		
1994-95	SANSEPOLCRO	CND	25	23
1995-96	SANSEPOLCRO	CND	29	21
1996-97	SANSEPOLCRO	CND	34	19
1997-98	AREZZO	C2	34	29
1998-99	AREZZO	C1	33	41
1999-00	AREZZO	C1	34	36
2000-01	PERUGIA	A	3	5
2001-02	PERUGIA	A	6	12
2002-03	PERUGIA	A	3	4

**29** Maracaibo (Venezuela), 27-7-1977  
ATTACCANTE, m 1,88, kg 85. Cresciuto nel Pescara. Conta 8 presenze e 1 rete in Nazionale Giovanile.

ANNO	SQUADRA	SERIE	PRES.	RETI
1993-94	PESCARA	B	—	—
1994-95	PESCARA	B	9	4
1995-96	PESCARA	B	18	1
1996-97	PESCARA	B	15	2
1997-98	COSENZA	C1	33	19
1998-99	LECCE	B	19	7
1999-00	REGGIANA	B	18	10
2000-01	UDINESE	A	13	2
2001-02	UDINESE	A	22	4
2002-03	VICENZA	B	33	15
2003-04	VICENZA	B	32	11

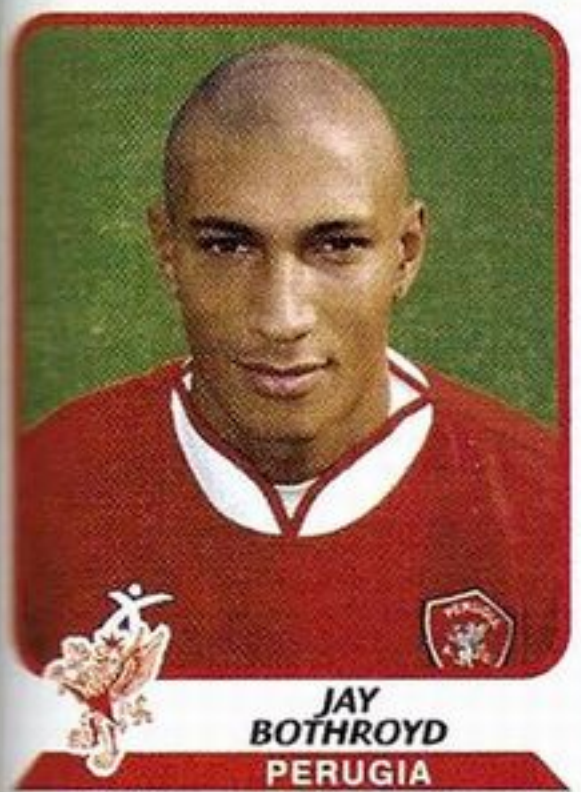

**JAY  
BOTHROYD**  
PERUGIA

**15** Kavála (Grecia), 9-11-1973  
ATTACCANTE, m 1,88, kg 80. Nazionale greco.

ANNO	SQUADRA	SERIE	PRES.	RETI
1991-92	XANTHI	A	12	3
1992-93	XANTHI	A	33	7
1993-94	XANTHI	A	30	6
1994-95	XANTHI	A	21	3
1995-96	XANTHI	A	26	12
1996-97	PAOK	A	31	9
1997-98	PAOK	A	30	3
1998-99	PAOK	A	33	4
1999-00	PAOK	A	24	3
2000-01	PAOK	A	—	—
2001-02	PERUGIA	A	34	9
2002-03	PERUGIA	A	33	8



**MICHELE  
TARDIOLI**  
PERUGIA

Le figurine dei nuovi acquisti  
sono a pagina 119.





# REGGINA

**CALCIO 1914**



REGGINA



REGGINA Primavera

**sede:** via delle Industrie, centro sportivo  
«Sant'Agata», 89132 Reggio Calabria  
tel. 0965/35.47.02

**indirizzo internet:** www.regginacalcio.com

**presidente:** Pasquale Foti

**vice-presidente:** Giovanni Remo

**general manager e direttore sportivo:**  
Gabriele Martino

**team manager:** Francesco Iacopino

**addetto stampa:** Daniele Rindone

**segretaria:** Manuela Vitale

**amministrazione:** Marisa Porcino

**allenatore:** Giancarlo Camolese

**campo:** Stadio «Oreste Granillo»  
(m 105 x 68, 27.454 spettatori)

**colori sociali:** maglia amaranto,  
calzoncini amaranto



REGGINA



GIANCARLO  
CAMOLESE  
Allenatore REGGINA

## LA «ROSA» DELLA SQUADRA

- DAVIDE BAIOTTO, 8-5-1975, C **4**  
EMANUELE BELARDI, 9-10-1977, P **1**  
EMILIANO BONAZZOLI, 20-1-1979, A **8**  
FRANCESCO COZZA, 19-1-1974, C **35**  
STEFANO DALL'ACQUA, 13-7-1981, A **9**  
DAVID DI MICHELE, 6-1-1976, A **17**  
GIANLUCA FALSINI, 2-10-1975, D **3**  
IVAN FRANCESCHINI, 7-12-1976, D **14**  
SIMONE GIACCHETTA, 28-7-1969, D **28**  
MARTIN JIRANEK, 25-5-1979, D **25**  
MARTIN LEJSAL, 16-9-1982, P **16**  
JULIO CESAR LEON, 13-9-1979, C **11**  
GONZALO MARTINEZ, 30-11-1975, D **23**  
GIANDOMENICO MESTO, 25-5-1982, C **20**  
SANTOS BATISTA JÚNIOR MOZART,  
8-11-1979, C **22**  
SHUNSUKE NAKAMURA, 24-6-1978, C **10**  
CARLOS HUMBERTO PAREDES, 16-7-1976,  
C **5**  
ANDREA SOTTIL, 4-1-1974, D **18**  
ROBERTO STELLONE, 22-7-1977, A **7**  
GIACOMO TEDESCO, 1-2-1976, C **19**  
GRAZIANO TILARO, 18-1-1985, P **12**  
STEFANO TORRISI, 7-5-1971, D **21**

## ALBO D'ORO

- 2** **PROMOZIONI IN SERIE A:** 1998-99 e 2001-02.  
**12°** **MIGLIOR PIAZZAMENTO IN SERIE A:** 1999-00.  
**3** **PROMOZIONI IN SERIE B:** 1964-65, 1987-88  
e 1994-95.





**1** Eboli (SA), 9-10-1977  
PRIMO PORTIERE, m 1,87, kg 83.  
Cresciuto nella Reggina.

ANNO	SQUADRA	SERIE	PRES.	RETI
1995-96	REGGINA	B	1	—
1996-97	REGGINA	B	4	5
1997-98	TURRIS	C1	14	12
1998-99	REGGINA	B	5	1
1999-00	REGGINA	A	4	4
2000-01	REGGINA	A	1	—
2001-02	REGGINA	B	38	33
2002-03	REGGINA	A	20	26



**EMANUELE BELARDI**  
REGGINA



**MARTIN JIRANEK**  
REGGINA

**25** Praga (Rep. Ceca), 25-5-1979  
DIFENSORE, m 1,83, kg 78. Nazio-  
nale ceco.

ANNO	SQUADRA	SERIE	PRES.	RETI
1998-99	TATRAN POSTORNA	B	—	—
1999-00	BOHEMIANS PRAHA	A	15	—
gen. 00	SLOVAN LIBEREC	A	14	—
2000-01	SLOVAN LIBEREC	A	9	—
ott. 00	REGGINA	A	14	—
2001-02	REGGINA	B	30	3
2002-03	REGGINA	A	27	—

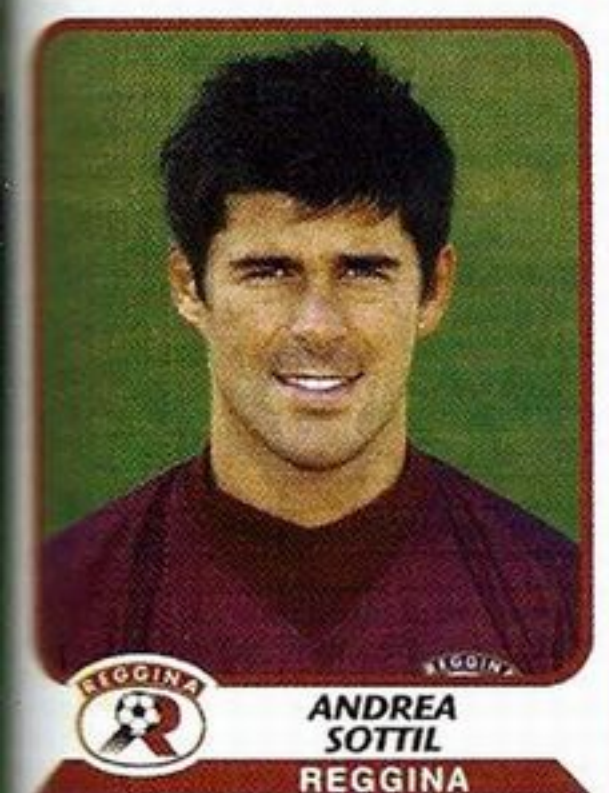

**ANDREA SOTTIT**  
REGGINA

**18** Venaria (TO), 4-1-1974  
DIFENSORE, m 1,85, kg 75. Cre-  
sciuto nel Torino. Conta 1 presen-  
za in Nazionale Giovanile.

ANNO	SQUADRA	SERIE	PRES.	RETI
1991-92	TORINO	A	—	—
1992-93	TORINO	A	9	—
1993-94	TORINO	A	4	—
1994-95	FIorentina	A	17	1
1995-96	FIorentina	A	16	—
1996-97	ATALANTA	A	32	—
1997-98	ATALANTA	A	27	1
1998-99	ATALANTA	B	33	1
1999-00	UDINESE	A	29	5
2000-01	UDINESE	A	32	1
2001-02	UDINESE	A	17	—
2002-03	UDINESE	A	9	—

**3** Arezzo, 2-10-1975  
DIFENSORE, m 1,75, kg 70.

ANNO	SQUADRA	SERIE	PRES.	RETI
1993-94	PARMA	A	1	—
1994-95	PARMA	A	—	—
1995-96	GUALDO	C1	22	—
1996-97	MONZA	C1	31	1
1997-98	PADOVA	B	21	—
1998-99	VERONA	B	38	—
1999-00	VERONA	A	31	1
2000-01	PARMA	A	13	—
2001-02	PARMA	A	6	—
gen. 02	ATALANTA	A	10	—
2002-03	PARMA	A	—	—
set. 02	REGGINA	A	25	—



**GIANLUCA FALSINI**  
REGGINA

**14** Parma, 7-12-1976  
DIFENSORE, m 1,88, kg 83. Cre-  
sciuto nel Parma. Conta 2 presenze  
in Nazionale Giovanile.

ANNO	SQUADRA	SERIE	PRES.	RETI
1994-95	PARMA	A	—	—
1995-96	PARMA	A	—	—
1996-97	MARSEILLE	A	23	—
1997-98	PARMA	A	—	—
set. 97	SALERNITANA	B	23	1
1998-99	LUCCHESI	B	28	1
1999-00	GENOA	B	28	—
2000-01	REGGINA	A	—	—
set. 00	CHIEVOVERONA	B	11	1
2001-02	REGGINA	B	34	1
2002-03	REGGINA	A	28	—



**IVAN FRANCESCHINI**  
REGGINA



**GONZALO MARTINEZ**  
REGGINA

**23** Candelaria (Colombia), 30-11-1975  
DIFENSORE, m 1,78, kg 78. Nazio-  
nale colombiano.

ANNO	SQUADRA	SERIE	PRES.	RETI
1999	TOLIMA	A	38	7
2000	TOLIMA	A	25	3
2001	TOLIMA	A	18	4
2001-02	UDINESE	A	20	—
2002-03	UDINESE	A	4	—
gen. 03	NAPOLI	B	20	—



**SIMONE GIACCHETTA**  
REGGINA

**28** Ancona, 28-7-1969  
DIFENSORE, m 1,85, kg 79. Cre-  
sciuto nella Civitanovese.

ANNO	SQUADRA	SERIE	PRES.	RETI
1986-87	CIVITANOVESE	C2	1	—
1987-88	CIVITANOVESE	C2	32	8
1988-89	NAPOLI	A	3	1
1989-90	TARANTO	C1	23	2
1990-91	TARANTO	B	31	1
1991-92	TARANTO	B	5	—
nov. 91	REGGINA	C1	20	3
1992-93	REGGINA	C1	30	2
1993-94	REGGINA	C1	33	5
1994-95	REGGINA	C1	19	1
1995-96	REGGINA	B	30	—
1996-97	REGGINA	B	35	1
1997-98	REGGINA	B	34	2
1998-99	REGGINA	B	35	1
1999-00	REGGINA	A	30	1
2000-01	GENOA	B	24	—
2001-02	GENOA	B	35	—
2002-03	GENOA	B	26	1
2003-04	GENOA	B	—	—

**21** Ravenna, 7-5-1971  
DIFENSORE, m 1,85, kg 78. Cre-  
sciuto nel Russi. Conta 1 presenza in  
Nazionale A e 3 presenze in Nazionale B.

ANNO	SQUADRA	SERIE	PRES.	RETI
1987-88	MODENA	B	—	—
1988-89	MODENA	C1	5	—
1989-90	MODENA	C1	23	—
1990-91	MODENA	B	16	—
1991-92	RAVENNA	C2	35	—
1992-93	RAVENNA	C1	29	—
1993-94	REGGINA	A	21	—
1994-95	TORINO	A	22	—
1995-96	BOLOGNA	B	34	—
1996-97	BOLOGNA	A	28	—
1997-98	BOLOGNA	A	24	—
1998-99	ATL. MADRID	A	17	1
1999-00	PARMA	A	5	1
2000-01	PARMA	A	21	1
2001-02	PARMA	A	5	—
gen. 02	MARSEILLE	A	2	—
2002-03	PARMA	A	—	—
gen. 03	REGGINA	A	8	—



**STEFANO TORRISI**  
REGGINA



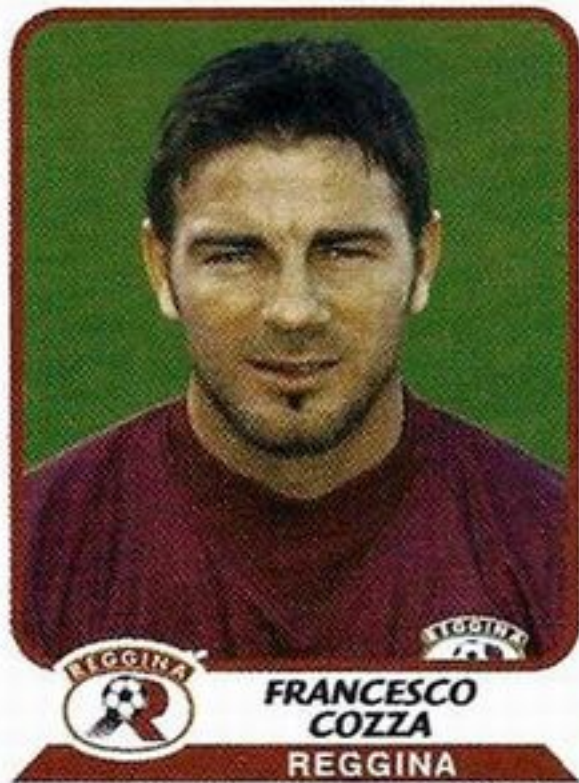

**FRANCESCO COZZA**  
REGGINA

**35** Cariati (CS), 19-1-1974  
CENTROCAMPISTA, m 1,81, kg 76.  
Conta 1 presenza in Nazionale  
Giovane.

ANNO	SQUADRA	SERIE	PRES.	RETI
1992-93	MILAN	A	—	—
1993-94	MILAN	A	—	—
1994-95	REGGINA	A	3	—
nov. 94	VICENZA	B	18	2
1995-96	TORINO	A	—	—
set. 95	LUCCHESI	B	28	6
1996-97	CAGLIARI	A	28	3
1997-98	LECCE	A	13	1
1998-99	LECCE	B	14	1
gen. 99	REGGINA	B	19	2
1999-00	REGGINA	A	17	2
2000-01	REGGINA	A	32	5
2001-02	REGGINA	B	26	6
2002-03	REGGINA	A	26	4

**19** Palermo, 1-2-1976  
CENTROCAMPISTA, m 1,75, kg 72.  
Cresciuto nel Palermo.

ANNO	SQUADRA	SERIE	PRES.	RETI
1993-94	PALERMO	B	—	—
1994-95	PALERMO	B	1	—
1995-96	PALERMO	B	34	2
1996-97	PALERMO	B	32	1
1997-98	SALERNITANA	B	35	3
1998-99	SALERNITANA	A	17	1
1999-00	SALERNITANA	B	31	1
2000-01	SALERNITANA	B	2	—
set. 00	NAPOLI	A	14	—
2001-02	SALERNITANA	B	33	8
2002-03	SALERNITANA	B	15	—
gen. 03	COSENZA	B	15	1

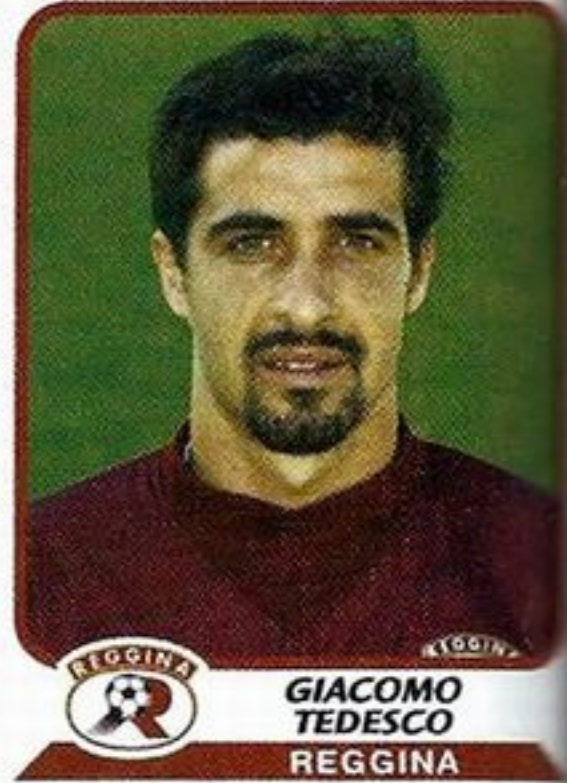

**GIACOMO TEDESCO**  
REGGINA

**11** Cortés (Honduras), 13-9-1979  
CENTROCAMPISTA, m 1,74, kg 72.  
Nazionale ondregho.

ANNO	SQUADRA	SERIE	PRES.	RETI
1997-98	PLATENSE	A	—	—
1998-99	PLATENSE	A	—	—
1999-00	CELAYA	A	—	—
lug. 99	DEP. MALDONADO	A	—	—
nov. 99	OL. TEGUCIGALPA	A	—	—
2000-01	OL. TEGUCIGALPA	A	—	—
2001-02	OL. TEGUCIGALPA	A	—	—
set. 01	REGGINA	B	29	2
2002-03	REGGINA	A	10	—

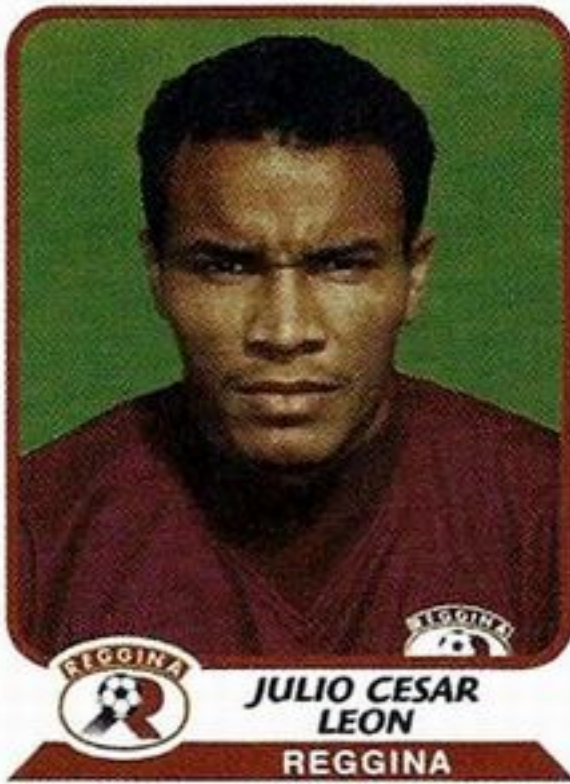

**JULIO CESAR LEON**  
REGGINA

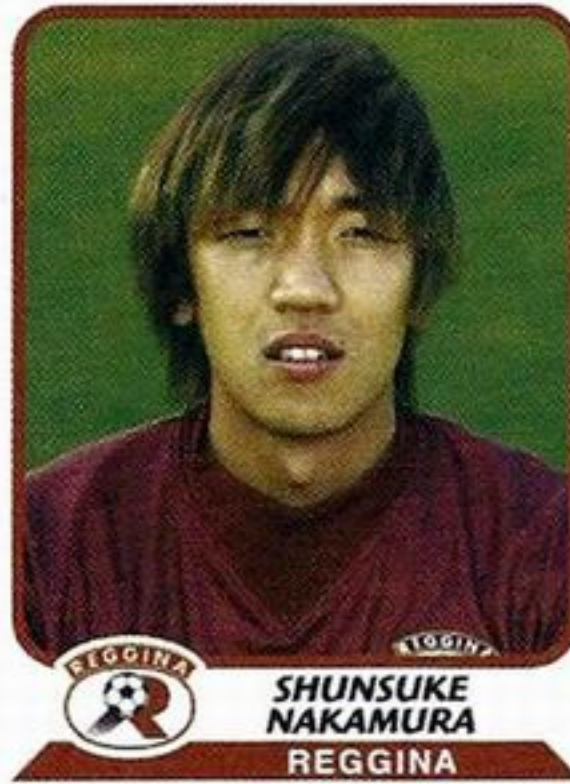

**SHUNSUKE NAKAMURA**  
REGGINA

**10** Kanagawa (Giappone), 24-6-1978  
CENTROCAMPISTA, m 1,78, kg 72.  
Nazionale giapponese.

ANNO	SQUADRA	SERIE	PRES.	RETI
1997	YOKOHAMA MARINOS	A	27	—
1998	YOKOHAMA MARINOS	A	33	—
1999	YOKOHAMA MARINOS	A	26	—
2000	YOKOHAMA MARINOS	A	30	—
2001	YOKOHAMA MARINOS	A	25	—
2002	YOKOHAMA MARINOS	A	6	—
2002-03	REGGINA	A	31	—

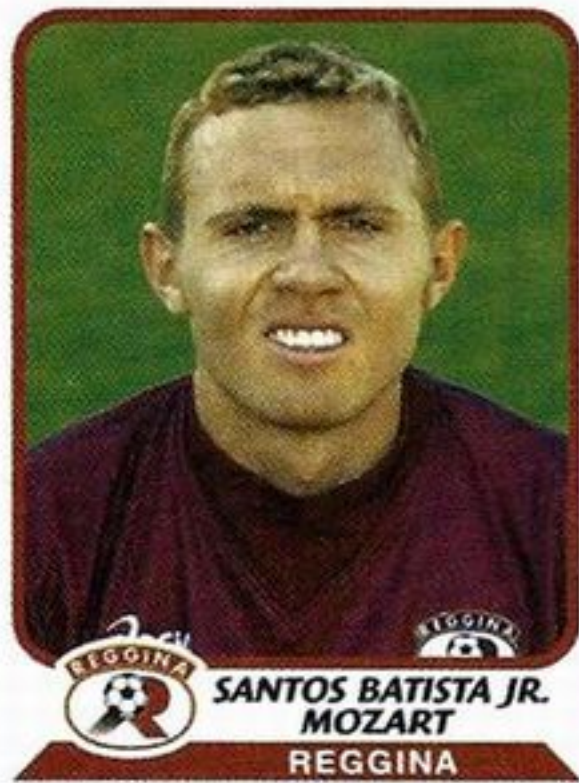

**SANTOS BATISTA JR. MOZART**  
REGGINA

**22** Curitiba (Brasile), 8-11-1979  
CENTROCAMPISTA, m 1,78, kg 80.

ANNO	SQUADRA	SERIE	PRES.	RETI
1997	PARANÁ	A	—	—
1998	PARANÁ	A	—	—
1999	CURITIBA	A	18	—
2000	FLAMENGO	A	10	—
ott. 00	REGGINA	A	12	1
2001-02	REGGINA	B	36	2
2002-03	REGGINA	A	28	2

**4** Perugia, 8-5-1975  
CENTROCAMPISTA, m 1,72, kg 71.

ANNO	SQUADRA	SERIE	PRES.	RETI
1992-93	GUBBIO	CND	6	—
1993-94	GUBBIO	CND	28	—
1994-95	PERUGIA	B	—	—
1995-96	PERUGIA	B	4	—
1996-97	PERUGIA	A	—	—
set. 96	FANO	C2	28	2
1997-98	PERUGIA	B	—	—
set. 97	SIENA	C1	29	—
1998-99	PERUGIA	A	1	—
nov. 98	VITERBESE	C2	23	—
1999-00	VITERBESE	C1	29	3
2000-01	PERUGIA	A	31	1
2001-02	PERUGIA	A	32	1
2002-03	JUVENTUS	A	7	—
gen. 03	PIACENZA	A	16	—

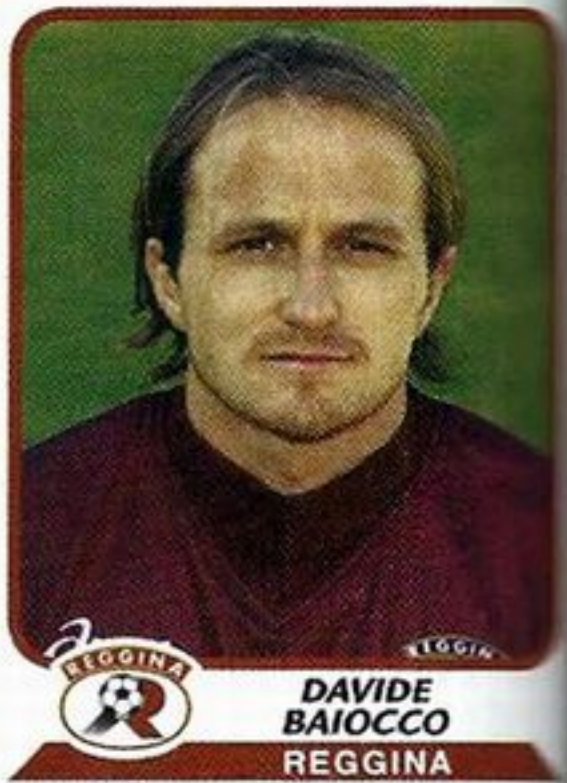

**DAVIDE BAIOTTO**  
REGGINA

**5** Asunción (Paraguay), 16-7-1976  
CENTROCAMPISTA, m 1,81, kg 79.  
Nazionale paraguayano.

ANNO	SQUADRA	SERIE	PRES.	RETI
1996	OL. ASUNCIÓN	A	2	—
1997	OL. ASUNCIÓN	A	25	3
1998	OL. ASUNCIÓN	A	19	1
1999	OL. ASUNCIÓN	A	22	2
2000	OL. ASUNCIÓN	A	11	—
2000-01	PORTO	A	29	—
2001-02	PORTO	A	28	2
2002-03	REGGINA	A	31	1

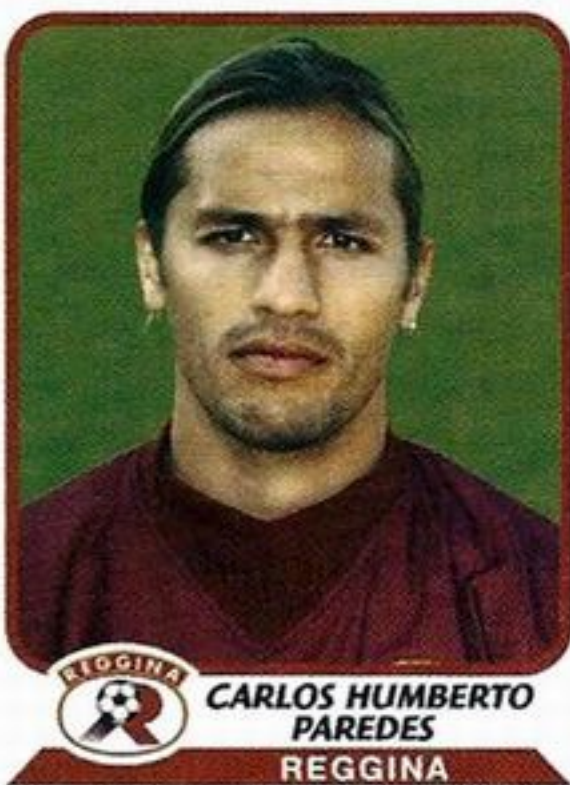

**CARLOS HUMBERTO PAREDES**  
REGGINA

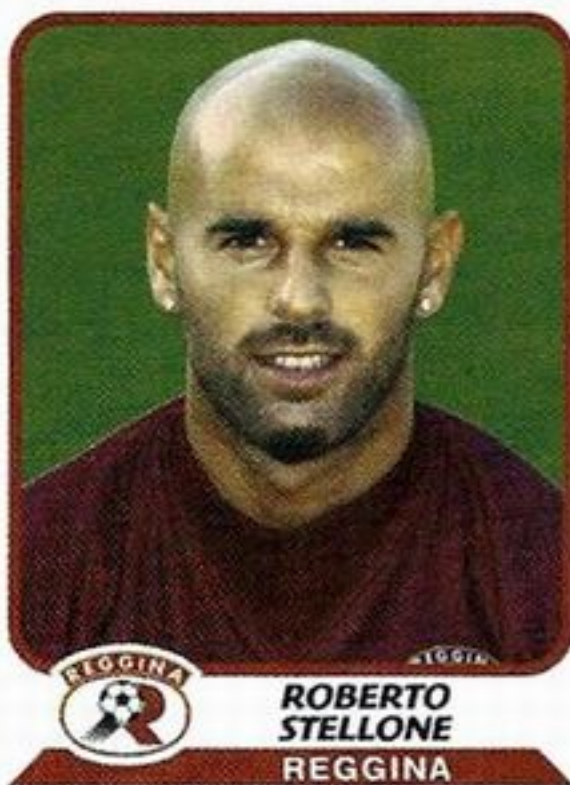

**ROBERTO STELLONE**  
REGGINA

**7** Roma, 22-7-1977  
ATTACCANTE, m 1,85, kg 84.  
Cresciuto nel Lodigiani.

ANNO	SQUADRA	SERIE	PRES.	RETI
1993-94	LODIGIANI	C1	1	—
1994-95	LODIGIANI	C1	—	—
1995-96	LODIGIANI	C1	18	—
1996-97	LODIGIANI	C1	31	—
1997-98	LUCCHESI	B	12	—
1998-99	PARMA	A	—	—
gen. 99	LECCE	B	19	—
1999-00	NAPOLI	B	36	—
2000-01	NAPOLI	A	3	—
2001-02	NAPOLI	B	24	—
2002-03	NAPOLI	B	27	—



**9** Oderzo (TV), 13-7-1981  
ATTACCANTE, m 1,90, kg 87. Conta 2 presenze in Nazionale Giovanile.

ANNO	SQUADRA	SERIE	PRES.	RETI
1998-99	REGGINA	B	—	—
1999-00	DERTHONA	CND	32	10
2000-01	REGGINA	A	—	—
set. 00	LECCO	C1	1	—
gen. 01	GELA J.T.	C2	8	—
2001-02	PRO PATRIA	C2	27	11
2002-03	CITTADELLA	C1	27	14

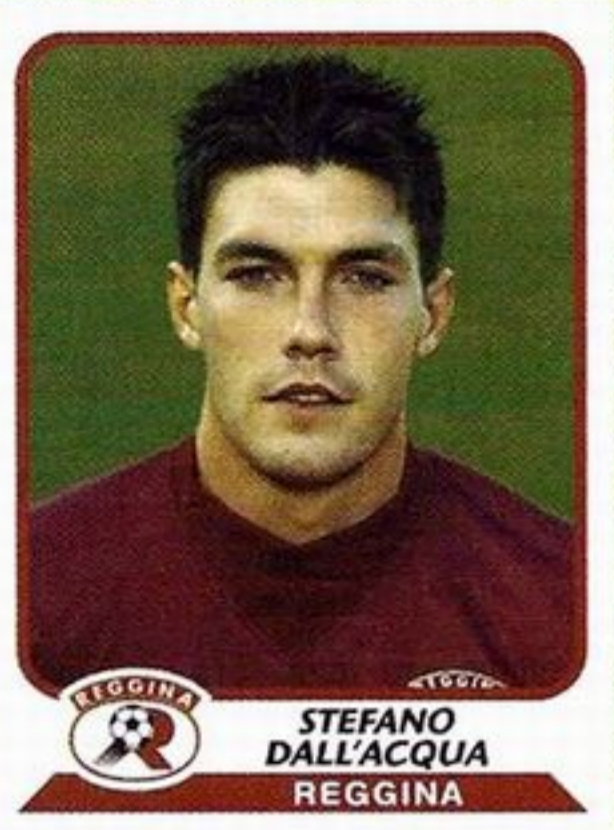

# REGGINA

## ALTRI GIOCATORI



**8** Asola (MN), 20-1-1979  
ATTACCANTE, m 1,92, kg 84. Conta 17 presenze e 7 reti in Nazionale Giovanile.

ANNO	SQUADRA	SERIE	PRES.	RETI
1996-97	BRESCIA	B	1	—
1997-98	BRESCIA	A	12	—
1998-99	BRESCIA	B	5	—
gen. 99	CESENA	B	21	1
1999-00	BRESCIA	B	35	10
2000-01	PARMA	A	1	—
ott. 00	VERONA	A	28	7
2001-02	PARMA	A	27	5
2002-03	PARMA	A	8	3
gen. 03	REGGINA	A	17	7

**17** Guidonia-Montecelio (RM), 6-1-1976  
ATTACCANTE, m 1,70, kg 70. Cresciuto nel Lodigiani.

ANNO	SQUADRA	SERIE	PRES.	RETI
1993-94	LODIGIANI	C1	7	—
1994-95	LODIGIANI	C1	16	—
1995-96	LODIGIANI	C1	20	6
1996-97	FOGGIA	B	36	6
1997-98	FOGGIA	B	32	7
1998-99	SALERNITANA	A	26	3
1999-00	SALERNITANA	B	36	23
2000-01	SALERNITANA	B	30	14
2001-02	SALERNITANA	B	—	—
ago. 01	UDINESE	A	25	5
2002-03	UDINESE	A	—	—
ago. 02	REGGINA	A	34	7

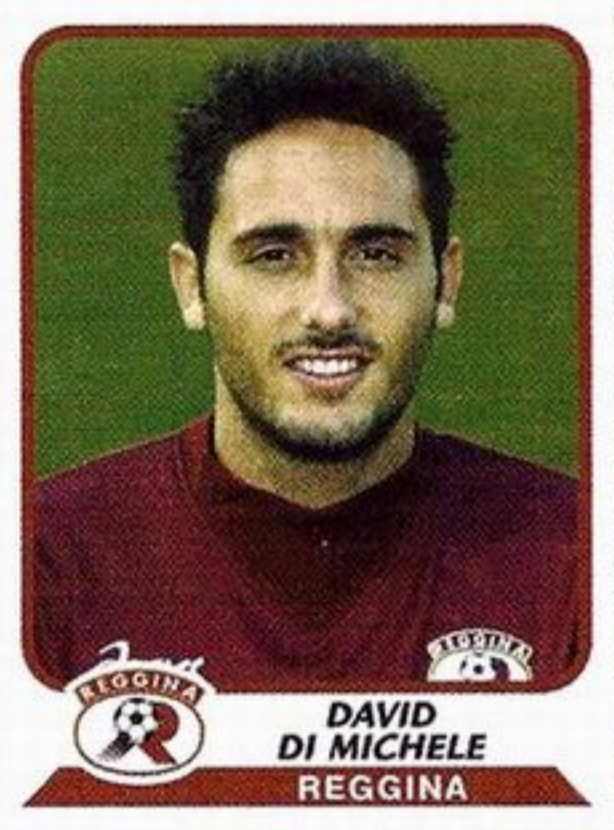

**16** Kyjov (Rep. Ceca), 16-9-1982  
SECONDO PORTIERE, m 1,96, kg 80.

ANNO	SQUADRA	SERIE	PRES.	RETI
2001-02	FK ZLIN	B	—	—
set. 01	REGGINA	B	—	—
2002-03	REGGINA	A	2	2

Le figurine dei nuovi acquisti sono a pagina 120.





# ROMA

## ASSOCIAZIONE SPORTIVA 1927



ROMA



ROMA Primavera

**sede:** via di Trigoria km 3,600, 00128 Roma  
tel. 06/50.19.11

**indirizzo internet:** www.asroma.it

**presidente:** Francesco Sensi

**vice-presidenti:** Ciro Di Martino,  
Giovanni Ferreri

**amministratore delegato:** Rosella Sensi

**direttore sportivo:** Franco Baldini

**team manager:** Antonio Tempestilli

**addetto stampa:** Elena Turra

**segretaria sportiva:** Manuela D'Ippolito

**allenatore:** Fabio Capello

**campo:** Stadio Olimpico  
(m 105 x 68, 80.558 spettatori)

**colori sociali:** maglia rossa,  
calzoncini bianchi



ROMA

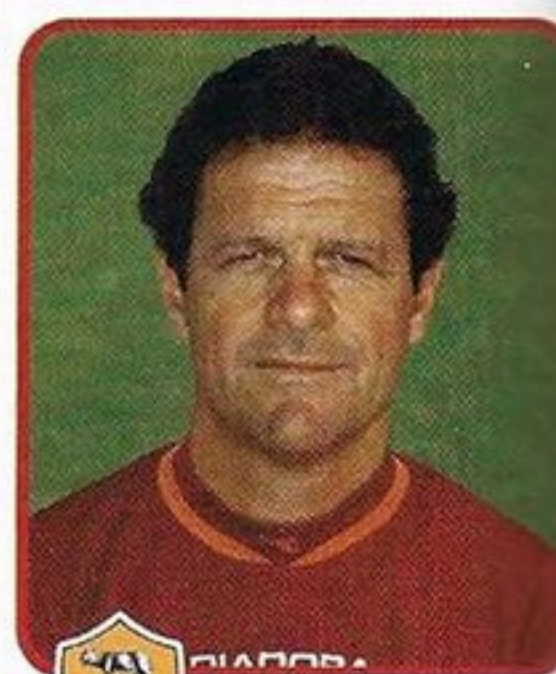

FABIO  
CAPELLO  
Allenatore ROMA

### LA «ROSA» DELLA SQUADRA

VINCENT CANDELA, 24-10-1973, D **32**

JOHN CAREW, 5-9-1979, A **23**

ANTONIO CASSANO, 12-7-1982, A **18**

CRISTIAN CHIVU, 26-10-1980, D **4**

OLIVIER DACOURT, 25-9-1974, C **15**

GAETANO D'AGOSTINO, 3-6-1982, C **21**

TRAIANOS DELLAS, 31-1-1976, D **31**

MARCO DELVECCHIO, 7-4-1973, A **24**

DANIELE DE ROSSI, 24-7-1983, C **27**

ÉMERSON - Émerson Ferreira da Rosa,  
4-4-1976, C **11**

FRANCISCO LIMA, 17-4-1971, C **8**

CRISTIANO LUPATELLI, 21-6-1978, P **3**

MANCINI - Alessandro Faiolhe Amantin,  
1-8-1980, C **30**

VINCENZO MONTELLA, 18-6-1974, A **9**

CHRISTIAN PANUCCI, 12-4-1973, D **2**

IVAN PELIZZOLI, 18-11-1980, P **22**

WALTER ADRIAN SAMUEL, 22-3-1978, D **19**

LUIGI SARTOR, 30-1-1975, D **7**

DAMIANO TOMMASI, 17-5-1974, C **17**

FRANCESCO TOTTI, 27-9-1976, A **10**

JONATHAN ZEBINA, 19-7-1978, D **5**

CARLO ZOTTI, 3-9-1982, P **12**

### ALBO D'ORO

**3 CAMPIONATI ITALIANI:** 1941-42, 1982-83  
e 2000-01.

**7 COPPE ITALIA:** 1963-64, 1968-69, 1979-80,  
1980-81, 1983-84, 1985-86 e 1990-91.

**1 COPPA UEFA (ex Coppa delle Fiere):**  
1960-61.

**1 SUPERCOPPA ITALIANA:** 2001.

**1 TORNEO ANGLO-ITALIANO:** 1971-72.





**22** Bergamo, 18-11-1980  
PRIMO PORTIERE, m 1,97, kg 89. Cresciuto nell'Atalanta. Conta 1 presenza in Nazionale A e 11 presenze in Nazionale Giovanile.

ANNO	SQUADRA	SERIE	PRES.	RETI
1997-98	ATALANTA	A	—	—
1998-99	ATALANTA	B	—	—
1999-00	TRIESTINA	C2	23	24
2000-01	ATALANTA	A	30	31
2001-02	ROMA	A	5	4
2002-03	ROMA	A	19	22

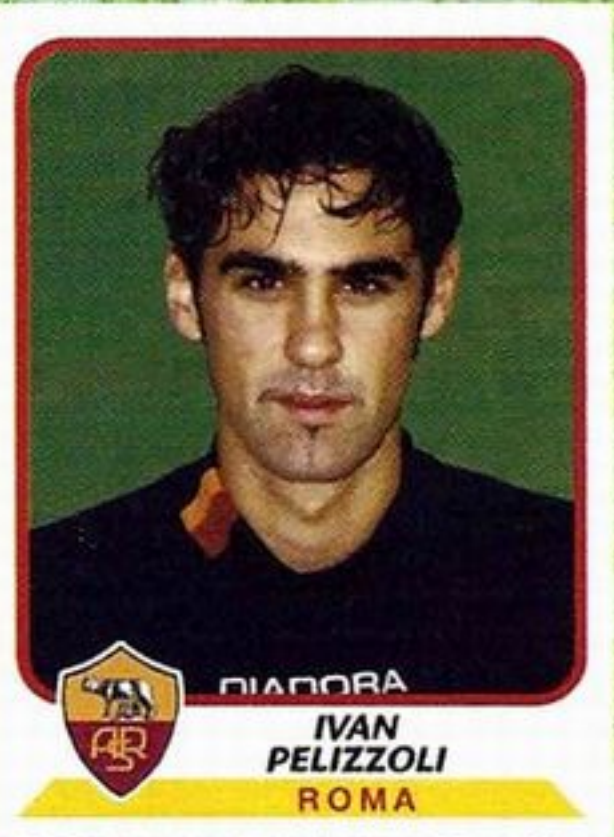

**19** Firmat (Argentina), 22-3-1978  
DIFENSORE, m 1,83, kg 83. Nazionale argentino.

ANNO	SQUADRA	SERIE	PRES.	RETI
1996-97	NEWELL'S O.B.	A	35	—
1997-98	NEWELL'S O.B.	A	2	—
ago. 97	BOCA JUNIORS	A	12	—
1998-99	BOCA JUNIORS	A	34	2
1999-00	BOCA JUNIORS	A	23	2
2000-01	ROMA	A	31	1
2001-02	ROMA	A	30	5
2002-03	ROMA	A	31	2

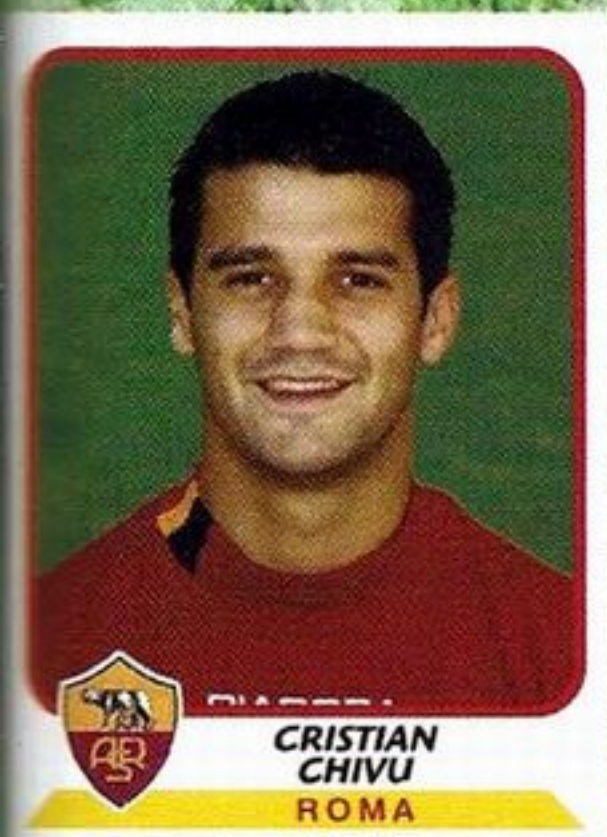

**4** Resita (Romania), 26-10-1980  
DIFENSORE, m 1,83, kg 78. Cresciuto nel CSM Resita (Romania). Nazionale romeno.

ANNO	SQUADRA	SERIE	PRES.	RETI
1997-98	CSM RESITA	A	23	2
1998-99	UNIVERSITATEA CRAIOVA	A	26	3
1999-00	UNIVERSITATEA CRAIOVA	A	6	—
ago. 99	AJAX	A	23	1
2000-01	AJAX	A	26	5
2001-02	AJAX	A	32	1
2002-03	AJAX	A	26	6

**5** Parigi (Francia), 19-7-1978  
DIFENSORE, m 1,87, kg 82. Cresciuto nel Viry-Chatillon (Francia).

ANNO	SQUADRA	SERIE	PRES.	RETI
1996-97	CANNES	A	6	—
1997-98	CANNES	A	21	—
1998-99	CAGLIARI	A	22	—
1999-00	CAGLIARI	A	26	—
2000-01	ROMA	A	22	—
2001-02	ROMA	A	24	—
2002-03	ROMA	A	19	—

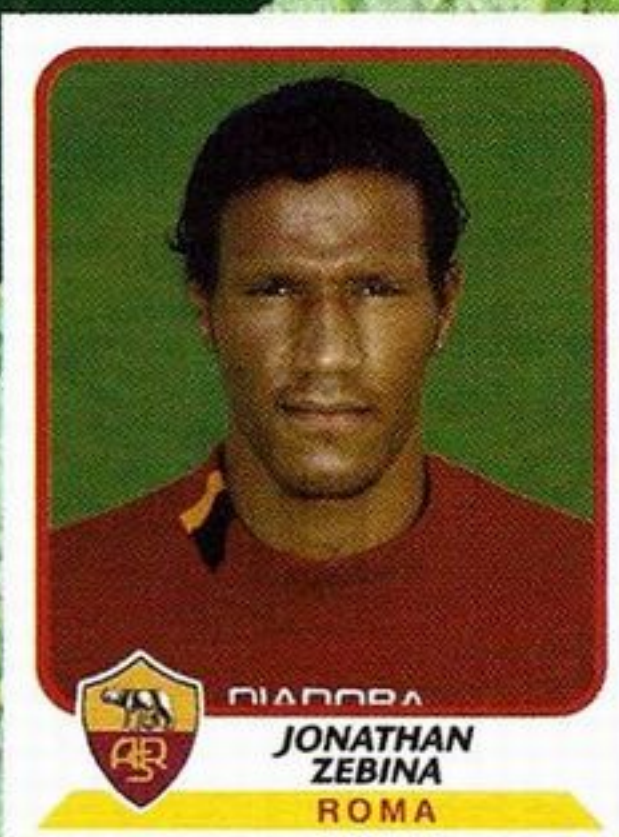

**32** Bédarieux (Francia), 24-10-1973  
DIFENSORE, m 1,80, kg 78. Nazionale francese.

ANNO	SQUADRA	SERIE	PRES.	RETI
1992-93	TOULOUSE	A	3	—
1993-94	TOULOUSE	A	26	1
1994-95	TOULOUSE	B	27	2
1995-96	GUINGAMP	A	27	1
1996-97	GUINGAMP	A	21	1
gen. 97	ROMA	A	15	2
1997-98	ROMA	A	32	2
1998-99	ROMA	A	30	1
1999-00	ROMA	A	26	3
2000-01	ROMA	A	33	3
2001-02	ROMA	A	31	2
2002-03	ROMA	A	23	1

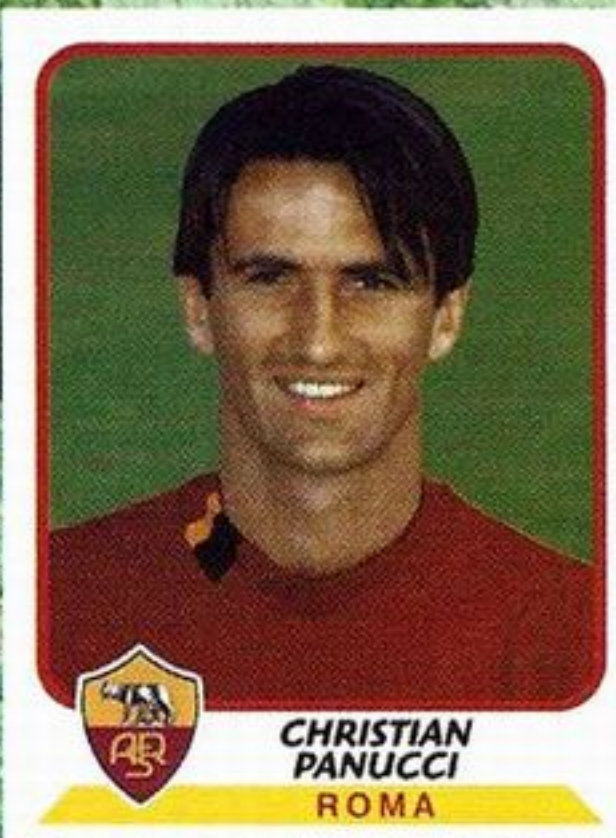

**2** Savona, 12-4-1973  
DIFENSORE, m 1,81, kg 73. Cresciuto nel Genoa. Conta 40 presenze e 2 reti in Naz. A, 3 presenze in Naz. B e 19 presenze e 4 reti in Naz. Giovanile.

ANNO	SQUADRA	SERIE	PRES.	RETI
1990-91	GENOA	A	—	—
1991-92	GENOA	A	1	—
1992-93	GENOA	A	30	3
1993-94	MILAN	A	19	2
1994-95	MILAN	A	28	2
1995-96	MILAN	A	29	5
1996-97	MILAN	A	13	—
gen. 97	REAL MADRID	A	19	2
1997-98	REAL MADRID	A	23	1
1998-99	REAL MADRID	A	31	—
1999-00	INTER	A	26	1
2000-01	CHELSEA	A	8	—
dic. 00	MONACO	A	9	3
2001-02	MONACO	A	5	—
set. 01	ROMA	A	31	1
2002-03	ROMA	A	29	1

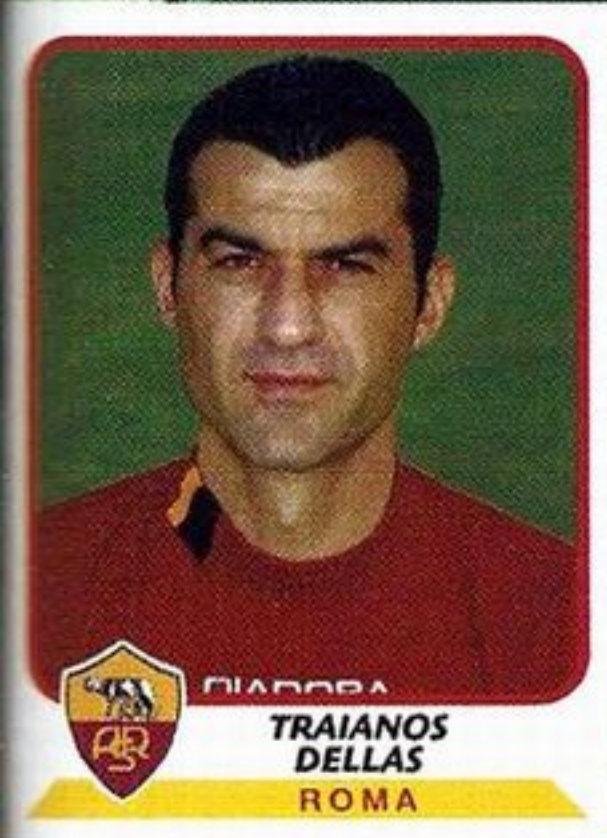

**31** Salonicco (Grecia), 31-1-1976  
DIFENSORE, m 1,97, kg 92. Nazionale greco.

ANNO	SQUADRA	SERIE	PRES.	RETI
1993-94	ARIS	A	1	—
1994-95	PANSERRAIKOS	B	19	1
dic. 94	ARIS	A	—	—
1995-96	PANSERRAIKOS	B	20	4
1996-97	ARIS	A	21	4
1997-98	SHEFFIELD UTD	B	9	—
1998-99	SHEFFIELD UTD	B	17	3
1999-00	SHEFFIELD UTD	B	—	—
ott. 99	AEK	A	21	3
2000-01	AEK	A	19	1
2001-02	AEK	A	—	—
set. 01	PERUGIA	A	8	—
2002-03	ROMA	A	10	1

**21** Palermo, 3-6-1982  
CENTROCAMPISTA, m 1,83, kg 80. Conta 12 presenze e 4 reti in Nazionale Giovanile.

ANNO	SQUADRA	SERIE	PRES.	RETI
1998-99	ROMA	A	—	—
1999-00	ROMA	A	—	—
2000-01	ROMA	A	1	—
2001-02	BARI	B	30	1
2002-03	BARI	B	33	1

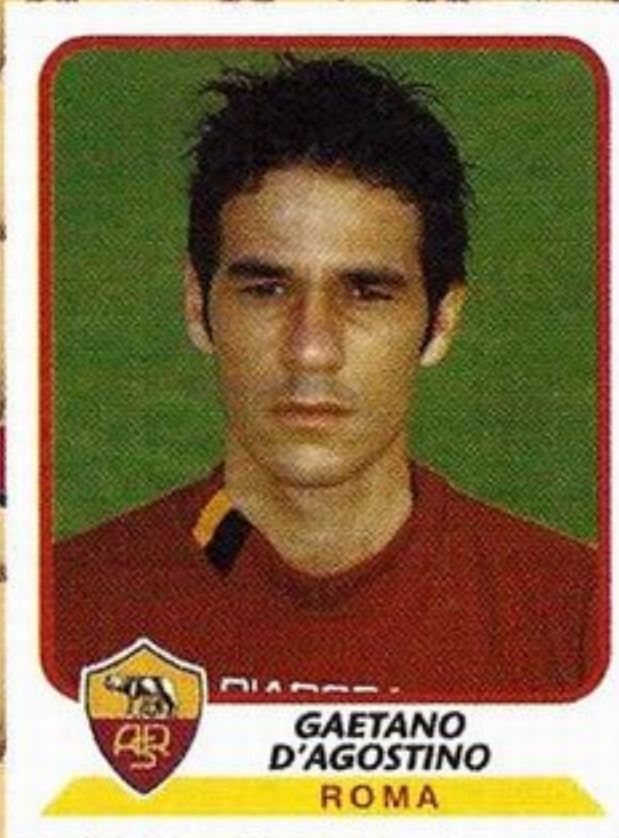





**DAMIANO TOMMASI**  
ROMA

**17** Negrar (VR), 17-5-1974  
CENTROCAMPISTA, m 1,80, kg 78.  
Cresciuto nel Verona. Conta 24 presenze e 1 rete in Nazionale A e 7 presenze in Nazionale Giovanile.

ANNO	SQUADRA	SERIE	PRES.	RETI
1991-92	VERONA	A	—	—
1992-93	VERONA	B	—	—
1993-94	VERONA	B	9	—
1994-95	VERONA	B	32	—
1995-96	VERONA	B	36	4
1996-97	ROMA	A	30	1
1997-98	ROMA	A	33	—
1998-99	ROMA	A	33	1
1999-00	ROMA	A	33	2
2000-01	ROMA	A	34	3
2001-02	ROMA	A	33	2
2002-03	ROMA	A	20	3

**27** Roma, 24-7-1983  
CENTROCAMPISTA, m 1,84, kg 78.  
Conta 5 presenze in Nazionale Giovanile.

ANNO	SQUADRA	SERIE	PRES.	RETI
2000-01	ROMA	A	—	—
2001-02	ROMA	A	—	—
2002-03	ROMA	A	4	2

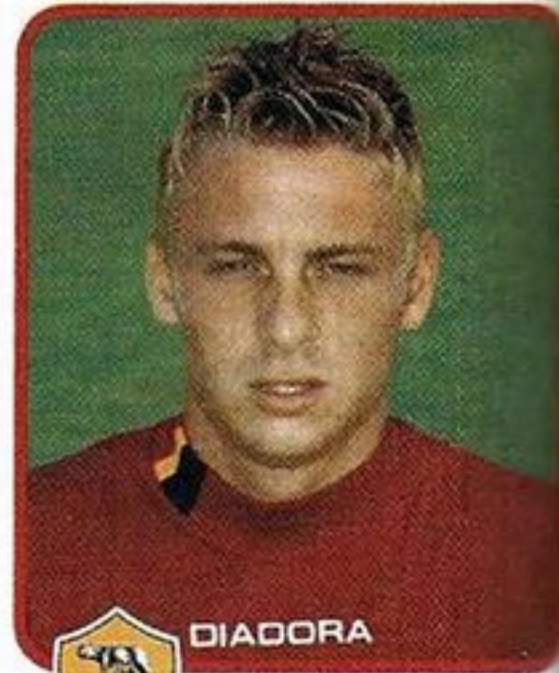

**DIADORA**  
**DANIELE DE ROSSI**  
ROMA

**30** ALESSANDRO FAIOLHE AMANTIN  
Belo Horizonte (Brasile), 1-8-1980  
CENTROCAMPISTA, m 1,82, kg 78.

ANNO	SQUADRA	SERIE	PRES.	RETI
1998	ATL. MINEIRO	A	—	—
1999	ATL. MINEIRO	A	15	1
2000	ATL. MINEIRO	A	20	—
2001	PORTUGUESA	A	—	—
mar. 01	SÃO CAETANO	A	14	2
2002	ATL. MINEIRO	A	25	15
gen. 03	VENEZIA	B	13	—

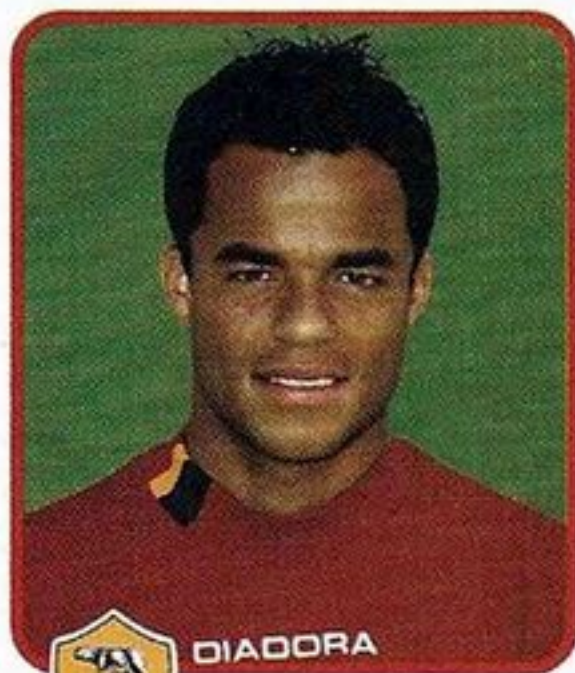

**DIADORA**  
**MANCINI**  
ROMA

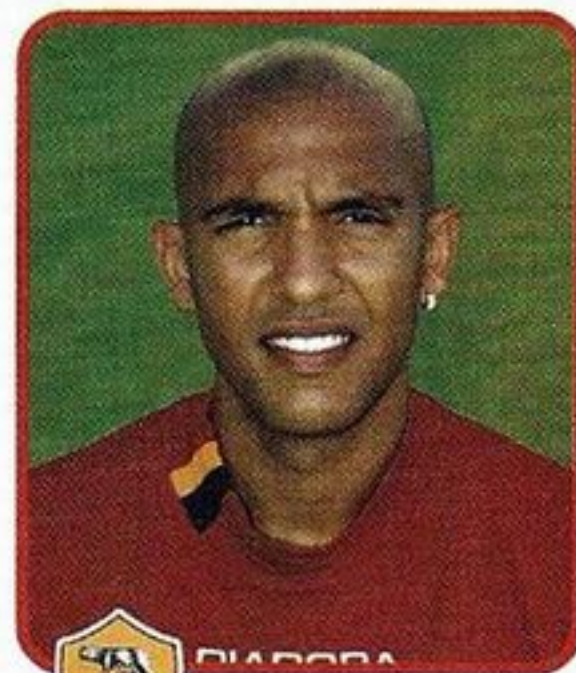

**DIADORA**  
**OLIVIER DACOURT**  
ROMA

**15** Montreuil (Francia), 25-9-1974  
CENTROCAMPISTA, m 1,78, kg 78.  
Nazionale francese.

ANNO	SQUADRA	SERIE	PRES.	RETI
1992-93	STRASBOURG	A	6	—
1993-94	STRASBOURG	A	8	—
1994-95	STRASBOURG	A	18	—
1995-96	STRASBOURG	A	34	—
1996-97	STRASBOURG	A	31	—
1997-98	STRASBOURG	A	30	—
1998-99	EVERTON	A	30	—
1999-00	LENS	A	26	—
2000-01	LEEDS	A	33	—
2001-02	LEEDS	A	17	—
2002-03	LEEDS	A	7	—
gen. 03	ROMA	A	18	—



**DIADORA**  
**EMERSON**  
ROMA

**11** ÉMERSON FERREIRA DA ROSA  
Pelotas (Brasile), 4-4-1976  
CENTROCAMPISTA, m 1,84, kg 82.  
Nazionale brasiliano.

ANNO	SQUADRA	SERIE	PRES.	RETI
1994	GRÊMIO	A	18	2
1995	GRÊMIO	A	11	1
1996	GRÊMIO	A	19	6
1997	GRÊMIO	A	22	1
1997-98	BAYER LEVERK.	A	25	1
1998-99	BAYER LEVERK.	A	28	5
1999-00	BAYER LEVERK.	A	29	5
2000-01	ROMA	A	13	3
2001-02	ROMA	A	28	5
2002-03	ROMA	A	31	2

**8** Manaus (Brasile), 17-4-1971  
CENTROCAMPISTA, m 1,78, kg 75.

ANNO	SQUADRA	SERIE	PRES.	RETI
1990	FERROVIÁRIO	B	—	—
1991	FERROVIÁRIO	B	—	—
1992	FERROVIÁRIO	B	—	—
1993	FERROVIÁRIO	B	—	—
1994	FERROVIÁRIO	B	—	—
1995	UNIÃO SÃO JOÃO	A	6	—
1996-97	GAZIANTEPSOR	A	30	1
1997-98	GAZIANTEPSOR	A	28	2
1998-99	ZÜRICH	A	30	6
1999-00	ZÜRICH	A	2	1
lug. 99	LECCE	A	32	1
2000-01	BOLOGNA	A	29	—
2001-02	ROMA	A	28	—
2002-03	ROMA	A	28	—

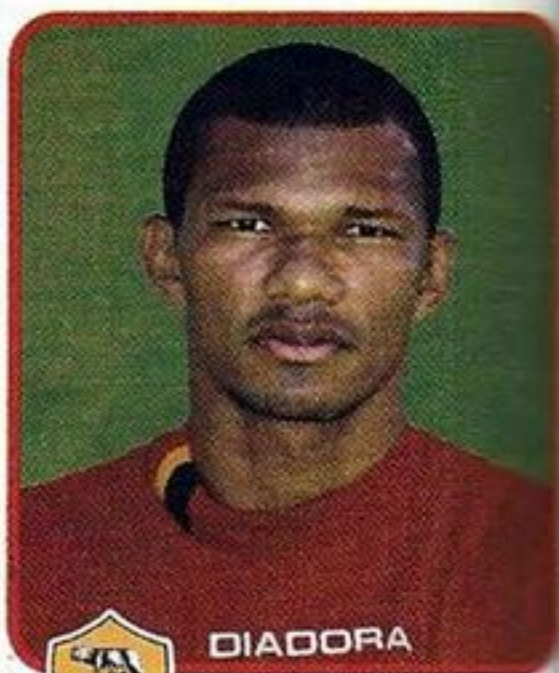

**DIADORA**  
**FRANCISCO LIMA**  
ROMA

**24** Milano, 7-4-1973  
ATTACCANTE, m 1,86, kg 82. Cresciuto nell'Inter. Conta 20 presenze e 4 reti in Nazionale A, 3 presenze e 1 rete in Nazionale B e 24 presenze e 6 reti in Nazionale Giovanile.

ANNO	SQUADRA	SERIE	PRES.	RETI
1990-91	INTER	A	—	—
1991-92	INTER	A	4	—
1992-93	VENEZIA	B	20	3
1993-94	UDINESE	A	7	—
1994-95	INTER	A	29	4
1995-96	INTER	A	4	1
nov. 95	ROMA	A	24	10
1996-97	ROMA	A	27	4
1997-98	ROMA	A	27	7
1998-99	ROMA	A	31	18
1999-00	ROMA	A	28	11
2000-01	ROMA	A	31	3
2001-02	ROMA	A	27	2
2002-03	ROMA	A	16	4



**MARCO DELVECCHIO**  
ROMA



**DIADORA**  
**JOHN CAREW**  
ROMA

**23** Lorenskog (Norvegia), 5-9-1976  
ATTACCANTE, m 1,95, kg 89. Cresciuto nel Lorenskog (Norvegia). Nazionale norvegese.

ANNO	SQUADRA	SERIE	PRES.	RETI
1996-97	VÅLERENGA	B	10	—
1998	VÅLERENGA	A	18	—
1999	VÅLERENGA	A	15	—
ago. 99	ROSENBERG	A	7	—
2000	ROSENBERG	A	10	—
2000-01	VALENCIA	A	37	—
2001-02	VALENCIA	A	15	—
2002-03	VALENCIA	A	32	—
2003-04	VALENCIA	A	—	—



# ROMA

## ALTRI GIOCATORI



DIADORA  
**VINCENZO  
MONTELLA**  
ROMA

**10** Roma, 27-9-1976  
ATTACCANTE, m 1,80, kg 80. Cresciuto nella Roma. Conta 37 presenze e 6 reti in Nazionale A, 4 presenze e 2 reti in Nazionale B e 8 presenze e 4 reti in Nazionale Giovanile.

ANNO	SQUADRA	SERIE	PRES.	RETI
1992-93	ROMA	A	2	—
1993-94	ROMA	A	8	—
1994-95	ROMA	A	21	4
1995-96	ROMA	A	28	2
1996-97	ROMA	A	26	5
1997-98	ROMA	A	30	13
1998-99	ROMA	A	31	12
1999-00	ROMA	A	27	7
2000-01	ROMA	A	30	13
2001-02	ROMA	A	24	8
2002-03	ROMA	A	24	14



DIADORA  
**ANTONIO  
CASSANO**  
ROMA

**12** Benevento, 3-9-1982  
SECONDO PORTIERE, m 1,90, kg 86.

ANNO	SQUADRA	SERIE	PRES.	RETI
1999-00	ROMA	A	—	—
2000-01	PALERMO	C1	—	—
2001-02	ROMA	A	—	—
2002-03	ROMA	A	1	1

Le figurine dei nuovi acquisti sono a pagina 121.





# SAMPDORIA

UNIONE CALCIO 1946



SAMPDORIA



SAMPDORIA Primavera

**sede:** piazza Borgo Pila 39, Torre B,  
16129 Genova - tel. 010/53.16.711  
**indirizzo internet:** www.sampdoria.it  
**presidente:** Riccardo Garrone  
**vice-presidente:** Fabrizio Parodi  
**direttore generale e consigliere di  
amministrazione:** Giuseppe Marotta  
**coordinatore area tecnica:** Salvatore Asmini  
**team manager:** Giorgio Ajazzone  
**addetto stampa:** Alberto Marangon  
**segretario generale:** Umberto Marino  
**area marketing:** Matteo Ercolani,  
Cristina Serra  
**allenatore:** Walter Alfredo Novellino  
**campo:** Stadio «Luigi Ferraris»  
(m 106 x 68, 40.117 spettatori)  
**colori sociali:** maglia blucerchiata,  
calzoncini bianco-blu



SAMPDORIA



WALTER ALFREDO  
NOVELLINO  
Allenatore SAMPDORIA

## LA «ROSA» DELLA SQUADRA

LUCA ANTONINI, 4-8-1982, C **32**  
FRANCESCO ANTONIOLI, 14-9-1969, P **21**  
FABIO BAZZANI, 20-10-1976, A **9**  
STEFANO BETTARINI, 6-2-1972, D **3**  
EMANUELE BIANCHI, 10-8-1984, P **22**  
MORIS CARROZZIERI, 16-11-1980, D **5**  
CORRADO COLOMBO, 3-8-1979, A **8**  
MIRKO CONTE, 12-8-1974, D **14**  
AIMO STEFANO DIANA, 2-1-1978, D **23**  
MAURIZIO DOMIZZI, 28-6-1980, D **7**  
MASSIMO DONATI, 26-3-1981, C **29**  
CRISTIANO DONI, 1-4-1973, C **27**  
GIULIO FALCONE, 31-5-1974, D **19**  
FRANCESCO FLACHI, 8-4-1975, A **10**  
ALESSANDRO GRANDONI, 22-7-1977, D **20**  
THOMAS HERVE JOB, 20-8-1984, A **28**  
MASSIMO MARAZZINA, 16-7-1974, A **11**  
ANGELO PALOMBO, 25-9-1981, C **17**  
FRANCESCO PEDONE, 6-6-1968, C **26**  
STEFANO SACCHETTI, 10-8-1972, D **72**  
NENAD SAKIC, 15-6-1971, D **25**  
LUIGI TURCI, 27-1-1970, P **1**  
FABIAN NATALE VALTOLINA, 10-6-1971, C **97**  
SERGIO VOLPI, 2-2-1974, C **4**  
ATSUSHI YANAGISAWA, 25-5-1977, A **13**  
CRISTIAN ZENONI, 23-4-1977, D-C **77**  
BRATISLAV ZIVKOVIC, 28-11-1970, C **18**

## ALBO D'ORO

- 1 CAMPIONATO ITALIANO:** 1990-91.
- 4 COPPE ITALIA:** 1984-85, 1987-88, 1988-89 e 1993-94.
- 1 COPPA DELLE COPPE:** 1989-90.
- 1 SUPERCOPPA ITALIANA:** 1991.





**21** Monza (MI), 14-9-1969  
PRIMO PORTIERE, m 1,88, kg 82. Cresciuto nel Monza. Conta 29 presenze in Nazionale Giovanile.

ANNO	SQUADRA	SERIE	PRES.	RETI
1986-87	MONZA	C1	2	1
1987-88	MONZA	C1	21	11
1988-89	MILAN	A	—	—
1989-90	MILAN	A	—	—
1990-91	CESENA	A	—	—
1991-92	MODENA	B	30	22
1992-93	MILAN	A	4	3
1993-94	MILAN	A	9	7
1994-95	MILAN	A	—	—
1995-96	PISA	B	26	20
1996-97	REGGIANA	A	30	48
1997-98	BOLOGNA	B	38	23
1998-99	BOLOGNA	A	33	42
1999-00	BOLOGNA	A	—	—
2000-01	ROMA	A	32	41
2001-02	ROMA	A	30	31
2002-03	ROMA	A	26	28
	ROMA	A	30	20
	ROMA	A	16	23



**FRANCESCO ANTONIOLI**  
SAMPDORIA



**AIMO STEFANO DIANA**  
SAMPDORIA

**23** Brescia, 2-1-1978  
DIFENSORE, m 1,80, kg 72. Cresciuto nel Brescia. Conta 3 presenze in Nazionale Giovanile.

ANNO	SQUADRA	SERIE	PRES.	RETI
1995-96	BRESCIA	B	—	—
1996-97	BRESCIA	B	2	—
1997-98	BRESCIA	A	29	2
1998-99	BRESCIA	B	28	—
1999-00	VERONA	A	25	—
2000-01	BRESCIA	A	32	2
2001-02	BRESCIA	A	2	—
set. 01	PARMA	A	21	1
2002-03	PARMA	A	5	—
gen. 03	REGGIANA	A	16	1



**STEFANO BETTARINI**  
SAMPDORIA

**3** Forlì, 6-2-1972  
DIFENSORE, m 1,85, kg 81. Cresciuto nell'Inter.

ANNO	SQUADRA	SERIE	PRES.	RETI
1989-90	INTER	A	—	—
1990-91	INTER	A	—	—
1991-92	BARACCA	C1	24	2
1992-93	LUCCHESI	B	8	—
1993-94	LUCCHESI	B	20	—
1994-95	SALERNITANA	B	5	—
1995-96	LUCCHESI	B	34	2
1996-97	CAGLIARI	A	32	—
1997-98	FIorentina	A	16	—
1998-99	FIorentina	A	2	—
gen. 99	BOLOGNA	A	14	1
1999-00	FIorentina	A	—	—
set. 99	VENEZIA	A	20	—
2000-01	VENEZIA	B	34	5
2001-02	VENEZIA	A	28	2
2002-03	VENEZIA	B	—	—
set. 02	SAMPDORIA	B	28	2

**19** Atri (TE), 31-5-1974  
DIFENSORE, m 1,84, kg 75. Conta 8 presenze in Nazionale Giovanile.

ANNO	SQUADRA	SERIE	PRES.	RETI
1992-93	TORINO	A	—	—
1993-94	TORINO	A	2	—
1994-95	TORINO	A	30	—
1995-96	TORINO	A	31	—
1996-97	FIorentina	A	31	—
1997-98	FIorentina	A	26	—
1998-99	FIorentina	A	26	1
1999-00	BOLOGNA	A	25	—
2000-01	BOLOGNA	A	29	—
2001-02	BOLOGNA	A	32	—
2002-03	BOLOGNA	A	15	—



**GIULIO FALCONE**  
SAMPDORIA

**72** Modena, 10-8-1972  
DIFENSORE, m 1,80, kg 73. Cresciuto nel Modena. Conta 4 presenze in Nazionale Giovanile.

ANNO	SQUADRA	SERIE	PRES.	RETI
1990-91	MODENA	B	—	—
1991-92	MODENA	B	29	—
1992-93	SAMPDORIA	A	21	—
1993-94	SAMPDORIA	A	30	1
1994-95	SAMPDORIA	A	10	—
1995-96	SAMPDORIA	A	24	—
1996-97	SAMPDORIA	A	17	—
1997-98	PIACENZA	A	16	—
1998-99	PIACENZA	A	21	—
1999-00	PIACENZA	A	23	—
2000-01	PIACENZA	B	29	—
2001-02	PIACENZA	A	12	—
2002-03	SAMPDORIA	B	20	—



**STEFANO SACCHETTI**  
SAMPDORIA



**MORIS CAROZZIERI**  
SAMPDORIA

**5** Giulianova (TE), 16-11-1980  
DIFENSORE, m 1,92, kg 88.

ANNO	SQUADRA	SERIE	PRES.	RETI
1998-99	BARI	A	—	—
1999-00	BARI	A	—	—
2000-01	FIDELIS ANDRIA	C1	13	2
gen. 01	GIULIANOVA	C1	5	—
2001-02	BARI	B	—	—
set. 01	MARTINA	C2	4	—
gen. 02	TERAMO	C2	10	2
2002-03	TERAMO	C1	29	3



**MAURIZIO DOMIZZI**  
SAMPDORIA

**7** Roma, 28-6-1980  
DIFENSORE, m 1,85, kg 83. Cresciuto nella Lazio. Conta 1 presenza in Nazionale Giovanile.

ANNO	SQUADRA	SERIE	PRES.	RETI
1997-98	LAZIO	A	—	—
1998-99	LAZIO	A	—	—
ott. 98	LIVORNO	C1	13	—
1999-00	LIVORNO	C1	10	1
2000-01	LAZIO	A	—	—
2001-02	MODENA	B	17	2
2002-03	SAMPDORIA	B	28	1

**14** Tradate (VA), 12-8-1974  
DIFENSORE, m 1,80, kg 73. Conta 1 presenza in Nazionale Giovanile.

ANNO	SQUADRA	SERIE	PRES.	RETI
1992-93	INTER	A	—	—
1993-94	VENEZIA	B	31	—
1994-95	INTER	A	20	—
1995-96	PIACENZA	A	23	—
1996-97	PIACENZA	A	30	1
1997-98	PIACENZA	A	1	—
set. 97	NAPOLI	A	9	—
gen. 98	VICENZA	A	10	—
1998-99	VICENZA	A	10	—
1999-00	VICENZA	B	29	—
2000-01	SAMPDORIA	B	33	—
2001-02	SAMPDORIA	B	32	1
2002-03	SAMPDORIA	B	31	2



**MIRKO CONTE**  
SAMPDORIA





**CRISTIAN ZENONI**  
SAMPDORIA

**77** Trescore Balneario (BG), 23-4-1977  
DIFENSORE-CENTROCAMPISTA, m 1,82, kg 72. Cresciuto nell'Atalanta. Conta 1 presenza in Nazionale A e 3 presenze in Nazionale Giovanile.

ANNO	SQUADRA	SERIE	PRES.	RETI
1994-95	ATALANTA	B	—	—
1995-96	ATALANTA	A	—	—
1996-97	PISTOIESE	C1	30	—
1997-98	ATALANTA	A	17	—
1998-99	ATALANTA	B	33	1
1999-00	ATALANTA	B	36	—
2000-01	ATALANTA	A	34	1
2001-02	JUVENTUS	A	24	1
2002-03	JUVENTUS	A	13	1

**29** Sedegliano (UD), 26-3-1981  
CENTROCAMPISTA, m 1,86, kg 75. Cresciuto nell'Atalanta. Conta 24 presenze e 1 rete in Nazionale Giovanile.

ANNO	SQUADRA	SERIE	PRES.	RETI
1998-99	ATALANTA	B	—	—
1999-00	ATALANTA	B	20	1
2000-01	ATALANTA	A	26	1
2001-02	MILAN	A	17	—
2002-03	MILAN	A	—	—
ago. 02	PARMA	A	7	1
gen. 03	TORINO	A	17	4



**MASSIMO DONATI**  
SAMPDORIA

**4** Orzinuovi (BS), 2-2-1974  
CENTROCAMPISTA, m 1,74, kg 69. Cresciuto nel Brescia.

ANNO	SQUADRA	SERIE	PRES.	RETI
1991-92	BRESCIA	B	—	—
1992-93	BRESCIA	A	—	—
1993-94	BRESCIA	B	—	—
1994-95	CARRARESE	C1	23	1
1995-96	BRESCIA	B	22	2
1996-97	BARI	B	29	4
1997-98	BARI	A	32	4
1998-99	VENEZIA	A	27	1
1999-00	VENEZIA	A	25	1
2000-01	PIACENZA	B	35	1
2001-02	PIACENZA	A	30	2
2002-03	SAMPDORIA	B	35	8



**SERGIO VOLPI**  
SAMPDORIA



**CRISTIANO DONI**  
SAMPDORIA

**27** Roma, 1-4-1973  
CENTROCAMPISTA, m 1,85, kg 75. Conta 7 presenze e 1 rete in Nazionale A.

ANNO	SQUADRA	SERIE	PRES.	RETI
1991-92	MODENA	B	—	—
1992-93	RIMINI	C2	31	—
1993-94	PISTOIESE	C1	31	—
1994-95	BOLOGNA	C1	25	—
1995-96	BOLOGNA	B	29	—
1996-97	BRESCIA	B	30	—
1997-98	BRESCIA	A	21	—
1998-99	ATALANTA	B	27	—
1999-00	ATALANTA	B	35	—
2000-01	ATALANTA	A	27	—
2001-02	ATALANTA	A	30	—
2002-03	ATALANTA	A	26	—



**ANGELO PALOMBO**  
SAMPDORIA

**17** Ferentino (FR), 25-9-1981  
CENTROCAMPISTA, m 1,77, kg 77. Conta 5 presenze in Nazionale Giovanile.

ANNO	SQUADRA	SERIE	PRES.	RETI
1998-99	FIorentINA	A	—	—
1999-00	FIorentINA	A	—	—
2000-01	FIorentINA	A	—	—
2001-02	FIorentINA	A	10	—
2002-03	SAMPDORIA	B	32	1

**18** Leskovac (Iugoslavia), 28-11-1970  
CENTROCAMPISTA, m 1,84, kg 77. Nazionale serbo-montenegrino.

ANNO	SQUADRA	SERIE	PRES.	RETI
1994-95	CRVENA ZVEZDA	A	25	2
1995-96	CRVENA ZVEZDA	A	27	1
1996-97	CRVENA ZVEZDA	A	18	2
1997-98	CRVENA ZVEZDA	A	29	—
1998-99	SAMPDORIA	A	4	—
1999-00	SAMPDORIA	B	17	—
2000-01	SAMPDORIA	B	29	1
2001-02	SAMPDORIA	B	24	1
2002-03	SAMPDORIA	B	23	2



**BRATISLAV ZIVKOVIC**  
SAMPDORIA

**26** Milano, 6-6-1968  
CENTROCAMPISTA, m 1,76, kg 71. Cresciuto nel Como.

ANNO	SQUADRA	SERIE	PRES.	RETI
1986-87	COMO	A	—	—
1987-88	COMO	A	—	—
1988-89	CENTESE	C1	34	6
1989-90	BARLETTA	B	34	1
1990-91	COMO	C1	28	2
1991-92	COMO	C1	24	1
1992-93	COMO	C1	32	3
1993-94	BARI	B	37	3
1994-95	BARI	A	33	4
1995-96	BARI	A	32	3
1996-97	REGGIANA	A	14	—
dic. 96	VENEZIA	B	22	2
1997-98	VENEZIA	B	37	3
1998-99	VENEZIA	A	33	3
1999-00	VENEZIA	A	28	1
2000-01	VENEZIA	B	27	—
2001-02	COMO	B	33	3
2002-03	SAMPDORIA	B	33	2



**FRANCESCO PEDONE**  
SAMPDORIA



**ATSUSHI YANAGISAWA**  
SAMPDORIA

**13** Toyama (Giappone), 25-5-1977  
ATTACCANTE, m 1,77, kg 75. Nazionale giapponese.

ANNO	SQUADRA	SERIE	PRES.	RETI
1996	KASHIMA ANT.	A	8	—
1997	KASHIMA ANT.	A	25	—
1998	KASHIMA ANT.	A	32	—
1999	KASHIMA ANT.	A	26	—
2000	KASHIMA ANT.	A	26	—
2001	KASHIMA ANT.	A	26	—
2002	KASHIMA ANT.	A	27	—
2003	KASHIMA ANT.	A	8	—



**10** Firenze, 8-4-1975  
ATTACCANTE, m 1,72, kg 71. Cresciuto nella Fiorentina.

ANNO	SQUADRA	SERIE	PRES.	RETI
1992-93	FIorentina	A	—	—
1993-94	FIorentina	B	10	2
1994-95	FIorentina	A	21	2
1995-96	FIorentina	A	3	—
1996-97	BARI	B	21	3
1997-98	FIorentina	A	3	—
gen. 98	ANCONA	B	17	10
1998-99	FIorentina	A	—	—
1999-00	SAMPDORIA	B	28	5
2000-01	SAMPDORIA	B	34	17
2001-02	SAMPDORIA	B	37	16
2002-03	SAMPDORIA	B	35	9



# SAMPDORIA

## ALTRI GIOCCATORI



**11** Lodi, 16-7-1974  
ATTACCANTE, m 1,80, kg 70. Conta 3 presenze in Nazionale A.

ANNO	SQUADRA	SERIE	PRES.	RETI
1992-93	INTER	A	—	—
1993-94	INTER	A	3	—
1994-95	FOGGIA	A	13	—
1995-96	FOGGIA	B	23	5
1996-97	CHIEVOVERONA	B	24	1
1997-98	CHIEVOVERONA	B	32	5
1998-99	CHIEVOVERONA	B	25	7
1999-00	CHIEVOVERONA	B	30	16
2000-01	REGGINA	A	29	5
2001-02	CHIEVOVERONA	A	31	13
2002-03	CHIEVOVERONA	A	15	3
gen. 03	ROMA	A	7	—

**9** Bologna, 20-10-1976  
ATTACCANTE, m 1,86, kg 82. Conta 2 presenze in Nazionale A.

ANNO	SQUADRA	SERIE	PRES.	RETI
1994-95	BOCA	Dil.	31	14
1995-96	BOCA	Dil.	26	16
1996-97	SANDONA'	C2	32	5
1997-98	VENEZIA	B	2	—
1998-99	VARESE	C1	29	3
1999-00	AREZZO	C1	31	20
2000-01	VENEZIA	B	36	5
2001-02	VENEZIA	A	3	—
set. 01	PERUGIA	A	29	10
2002-03	SAMPDORIA	B	37	16



**1** Cremona, 27-1-1970  
SECONDO PORTIERE, m 1,88, kg 87. Cresciuto nella Cremonese.

ANNO	SQUADRA	SERIE	PRES.	RETI
1987-88	CREMONESE	B	—	—
1988-89	CREMONESE	B	—	—
1989-90	CREMONESE	A	—	—
1990-91	TREVISIO	C2	33	38
1991-92	ALESSANDRIA	C1	34	37
1992-93	CREMONESE	B	38	35
1993-94	CREMONESE	A	33	40
1994-95	CREMONESE	A	34	36
1995-96	CREMONESE	A	29	43
1996-97	UDINESE	A	20	29
1997-98	UDINESE	A	31	33
1998-99	UDINESE	A	33	49
1999-00	UDINESE	A	28	35
2000-01	UDINESE	A	31	52
2001-02	UDINESE	A	26	39
2002-03	SAMPDORIA	B	33	27

Le figurine dei nuovi acquisti sono a pagina 121.





# SIENA

## ASSOCIAZIONE CALCIO 1904



SIENA



SIENA Primavera

**sede:** via Montanini 87, 53100 Siena  
tel. 0577/28.10.84

**indirizzo internet:** www.acsienna.it

**presidente:** Paolo De Luca

**vice-presidenti:** Claudio Mangiavacchi,  
Ciro De Luca

**direttore generale:** Walter Scapigliati

**assistente direttore generale:** Stefano Osti

**direttore sportivo:** Nelso Ricci

**assistenti direttore sportivo:**

Alessandro Corsi, Matteo Fittavolini

**team manager:** Stefano Gentilini

**capo ufficio stampa:** Maria Cecilia Tarabochia

**segreteria:** Simona Bova, Letizia Rosati

**amministratore:** Loretta Bartalini,  
Domenico Magini

**ufficio marketing:** Andrea Gonnelli,  
Serena Mocenni

**allenatore:** Giuseppe Papadopulo

**campo:** Stadio «Artemio Franchi»  
(m 105 x 68, 13.400 spettatori)

**colori sociali:** maglia bianco-nera,  
calzoncini bianchi



SIENA

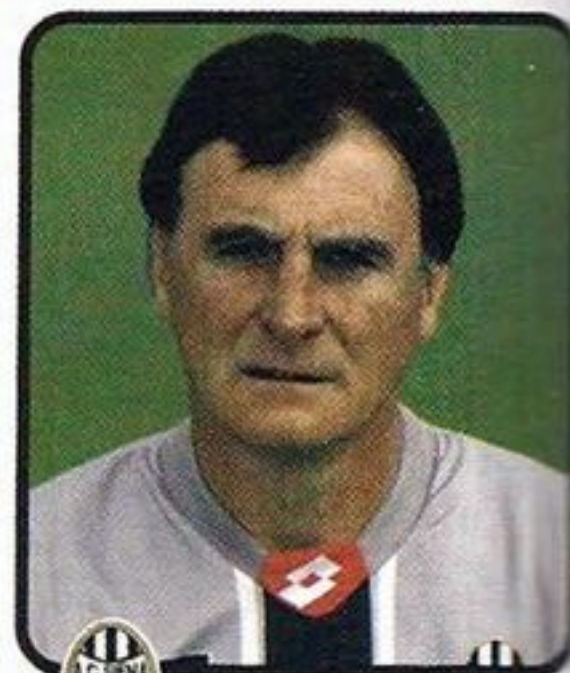

GIUSEPPE  
PAPADOPULO  
Allenatore SIENA

### LA «ROSA» DELLA SQUADRA

CARLOS ANDRES ARANO, 6-5-1980, D **12**

ANDREA ARDITO, 8-1-1977, C **22**

STEFANO ARGILLI, 5-1-1973, C **8**

SIMONE BONOMI, 8-11-1980, D **80**

ENRICO CHIESA, 29-12-1970, A **10**

BRUNO CIRILLO, 21-3-1977, D **5**

ALESSANDRO CUCCIARI, 11-9-1969, C **30**

LEANDRO DAMIAN CUFRE, 9-5-1978, D **2**

ROBERTO D'AVERSA, 12-8-1975, C **23**

DANIELE DELLI CARRI, 18-9-1971, D **32**

SIMONE FARELLI, 19-2-1983, P **83**

FERNANDO MENEGAZZO, 3-5-1981, C **33**

TORRE ANDRE FLO, 15-6-1973, A **9**

PAOLO FOGGIO, 8-9-1975, D **18**

MARCO FORTIN, 8-7-1974, P **14**

GIANNI BISMARCK GUIGOU, 22-2-1975, C **28**

NIKOLA LAZETIC, 9-2-1978, C **11**

MICHELE MIGNANI, 30-4-1972, D **4**

ANTONIO MORELLO, 11-1-1977, C **19**

VINCENZO RICCIO, 10-1-1974, C **6**

GENEROSO ROSSI, 3-1-1979, P **1**

RAFFAELE RUBINO, 9-1-1978, A **31**

RODRIGO TADDEI, 6-3-1980, C **21**

NICOLA VENTOLA, 24-5-1978, A **25**

### ALBO D'ORO

**1** PROMOZIONE IN SERIE A: 2002-03.

**3** PROMOZIONI IN SERIE B: 1934-35, 1937-38  
e 1999-00.





**1** Napoli, 3-1-1979  
PRIMO PORTIERE, m 1,90, kg 85.  
Conta 12 presenze in Nazionale Giovanile.

ANNO	SQUADRA	SERIE	PRES.	RETI
1996-97	BARI	B	—	—
1997-98	BARI	A	—	—
1998-99	SAVOIA	C1	32	25
1999-00	CROTONE	C1	33	26
2000-01	BARI	A	6	11
gen. 01	VENEZIA	B	15	18
2001-02	VENEZIA	A	31	56
2002-03	VENEZIA	B	—	—
ago. 02	LECCE	B	37	33



**GENEROSO ROSSI**  
SIENA



**DANIELE DELLI CARRI**  
SIENA

**32** Foggia, 18-9-1971  
DIFENSORE, m 1,83, kg 73. Cresciuto nel Bisceglie. Conta 2 presenze in Naz. B e 8 presenze in Naz. Giovanile.

ANNO	SQUADRA	SERIE	PRES.	RETI
1988-89	BISCEGLIE	C2	1	—
1989-90	BISCEGLIE	C2	9	—
1990-91	BISCEGLIE	C2	7	1
nov. 90	TORINO	A	—	—
1991-92	LUCCHESI	B	18	—
1992-93	TORINO	A	—	—
ott. 92	LUCCHESI	B	31	—
1993-94	TORINO	A	6	—
1994-95	GENOA	A	21	1
1995-96	GENOA	B	21	1
1996-97	GENOA	B	1	—
set. 96	PIACENZA	A	20	1
1997-98	PIACENZA	A	31	1
1998-99	PIACENZA	A	20	—
1999-00	PIACENZA	A	21	1
2000-01	PIACENZA	B	1	—
set. 00	TORINO	B	30	2
2001-02	TORINO	A	31	—
2002-03	TORINO	A	26	—



**LEANDRO DAMIAN CUFRE**  
SIENA

**2** La Plata (Argentina), 9-5-1978  
DIFENSORE, m 1,76, kg 76. Nazionale argentino.

ANNO	SQUADRA	SERIE	PRES.	RETI
1996-97	GIMN. Y ESGRIMA	A	11	—
1997-98	GIMN. Y ESGRIMA	A	25	—
1998-99	GIMN. Y ESGRIMA	A	26	—
1999-00	GIMN. Y ESGRIMA	A	31	2
2000-01	GIMN. Y ESGRIMA	A	36	2
2001-02	GIMN. Y ESGRIMA	A	2	—
ago. 01	ROMA	A	—	—
2002-03	ROMA	A	8	—
2003-04	ROMA	A	—	—

**4** Genova, 30-4-1972  
DIFENSORE, m 1,76, kg 68. Cresciuto nella Sampdoria. Conta 6 presenze in Nazionale Giovanile.

ANNO	SQUADRA	SERIE	PRES.	RETI
1990-91	SAMPDORIA	A	1	—
1991-92	SPAL	C1	26	1
1992-93	SPAL	B	16	—
1993-94	MONZA	B	16	—
1994-95	PISTOIESE	C1	31	2
1995-96	LUCCHESI	B	26	—
1996-97	SIENA	C1	29	2
1997-98	C. DI SANGRO	B	12	—
gen. 98	SIENA	C1	5	—
1998-99	SIENA	C1	23	—
1999-00	SIENA	C1	31	1
2000-01	SIENA	B	34	—
2001-02	SIENA	B	33	—
2002-03	SIENA	B	37	2



**MICHELE MIGNANI**  
SIENA

**5** Castellammare di Stabia (NA), 21-3-1977  
DIFENSORE, m 1,87, kg 77. Cresciuto nella Reggina. Conta 12 presenze in Nazionale Giovanile.

ANNO	SQUADRA	SERIE	PRES.	RETI
1994-95	REGGINA	C1	1	—
1995-96	REGGINA	B	—	—
1996-97	REGGINA	B	—	—
ago. 96	TRICASE	CND	24	1
1997-98	TRICASE	C2	30	3
1998-99	REGGINA	B	16	—
1999-00	REGGINA	A	32	2
2000-01	INTER	A	17	—
2001-02	LECCE	A	18	3
2002-03	REGGINA	A	10	—
gen. 03	LECCE	B	14	1



**BRUNO CIRILLO**  
SIENA



**PAOLO FOGLIO**  
SIENA

**18** Gazzaniga (BG), 8-9-1975  
DIFENSORE, m 1,78, kg 75. Cresciuto nell'Atalanta. Conta 2 presenze in Nazionale Giovanile.

ANNO	SQUADRA	SERIE	PRES.	RETI
1993-94	ATALANTA	A	—	—
1994-95	FIorenzuola	C1	22	—
1995-96	FIorenzuola	C1	30	6
1996-97	ATALANTA	A	24	2
1997-98	ATALANTA	A	21	—
1998-99	VERONA	B	33	1
1999-00	REGGINA	A	15	—
2000-01	REGGINA	A	—	—
ago. 00	VENEZIA	B	33	2
2001-02	CHIEVOVERONA	A	2	—
gen. 02	ATALANTA	A	13	—
2002-03	ATALANTA	A	23	1



**SIMONE BONOMI**  
SIENA

**80** Milano, 8-11-1980  
DIFENSORE, m 1,78, kg 68.

ANNO	SQUADRA	SERIE	PRES.	RETI
1997-98	MILAN	A	—	—
1998-99	MILAN	A	—	—
1999-00	PRATO	C2	27	1
2000-01	PRATO	C2	23	3
2001-02	AVELLINO	C1	1	—
gen. 02	POGGIBONSI	C2	15	—
2002-03	SIENA	B	5	—

**30** Roma, 11-9-1969  
CENTROCAMPISTA, m 1,78, kg 76. Cresciuto nella Roma.

ANNO	SQUADRA	SERIE	PRES.	RETI
1987-88	ROMA	A	—	—
1988-89	ROMA	A	—	—
1989-90	ROMA	A	6	—
1990-91	VERONA	B	17	—
1991-92	MODENA	B	27	2
1992-93	MODENA	B	28	—
1993-94	MODENA	B	30	—
1994-95	MODENA	C1	—	—
gen. 95	CASARANO	C1	15	4
1995-96	LECCE	C1	30	2
1996-97	LECCE	B	31	2
1997-98	PERUGIA	B	34	2
1998-99	PERUGIA	A	—	—
ott. 98	TERNANA	B	27	3
1999-00	TERNANA	B	24	—
2000-01	TERNANA	B	3	—
ott. 00	SAMPDORIA	B	10	—
2001-02	SAMPDORIA	B	17	1
2002-03	SAMPDORIA	B	—	—

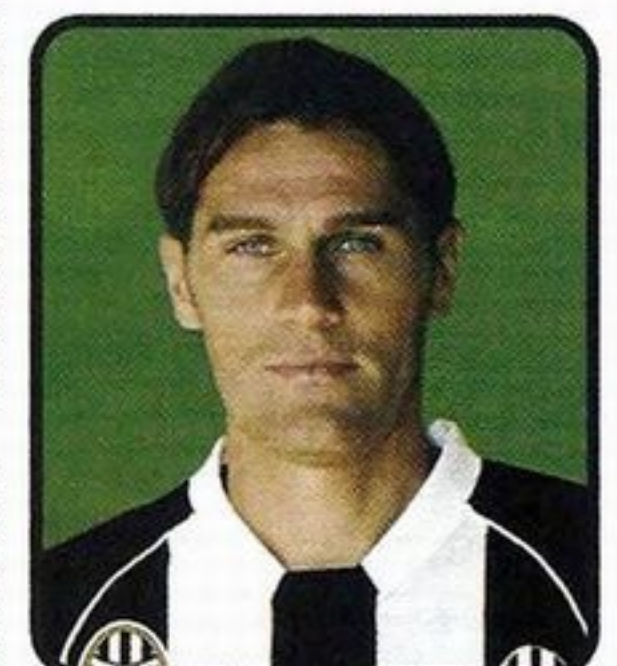

**ALESSANDRO CUCCIARI**  
SIENA





**STEFANO ARGILLI**  
SIENA

**8** Rimini, 5-1-1973  
CENTROCAMPISTA, m 1,78, kg 70.

ANNO	SQUADRA	SERIE	PRES.	RETI
1991-92	RIMINI	C2	2	—
1992-93	RIMINI	C2	29	1
1993-94	RIMINI	C2	11	1
1994-95	RIMINI	C2	28	—
1995-96	RIMINI	C2	24	—
1996-97	SIENA	C1	32	—
1997-98	SIENA	C1	25	1
1998-99	SIENA	C1	23	—
1999-00	SIENA	C1	32	4
2000-01	SIENA	B	37	—
2001-02	SIENA	B	35	3
2002-03	SIENA	B	6	—

**33** Anita Garibaldi (Brasile), 3-5-1981  
CENTROCAMPISTA, m 1,86, kg 81.

ANNO	SQUADRA	SERIE	PRES.	RETI
2000	JUVENTUDE	A	3	—
2001	JUVENTUDE	A	4	—
2002	GRÊMIO	A	—	—
giu. 02	JUVENTUDE	A	23	4
2003	JUVENTUDE	A	1	—

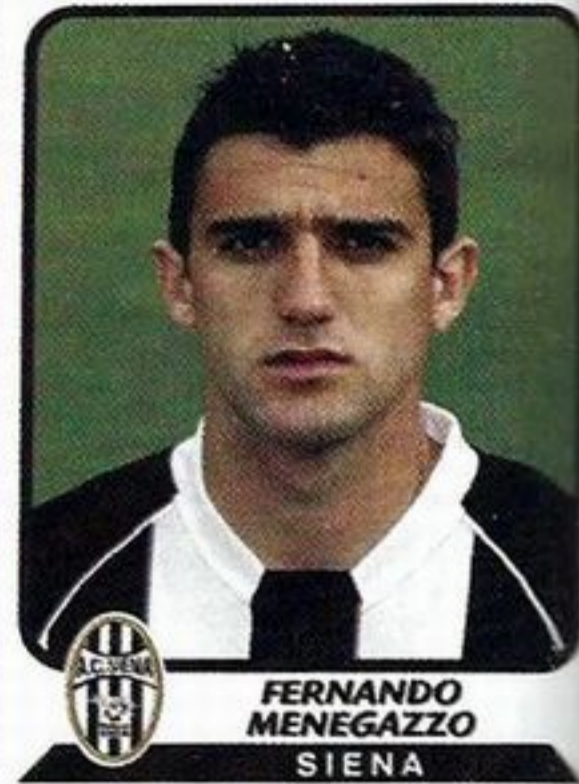

**FERNANDO MENEGAZZO**  
SIENA

**11** Kuskovska Mitrovica (Iugoslavia), 9-2-1978  
CENTROCAMPISTA, m 1,75, kg 72.  
Nazionale serbo-montenegrino.

ANNO	SQUADRA	SERIE	PRES.	RETI
1996-97	CRVENA ZVEZDA	A	15	3
1997-98	VOJVODINA	A	14	4
1998-99	FK OBILIC	A	15	2
1999-00	FK OBILIC	A	31	7
2000-01	FENERBAHÇE	A	30	5
2001-02	FENERBAHÇE	A	16	1
2002-03	COMO	A	—	—
set. 02	CHIEVOVERONA	A	11	—
gen. 03	LAZIO	A	5	—



**NIKOLA LAZETIC**  
SIENA



**ANDREA ARDITO**  
SIENA

**22** Viareggio (LU), 8-1-1977  
CENTROCAMPISTA, m 1,76, kg 62.  
Cresciuto nel Pontedera.

ANNO	SQUADRA	SERIE	PRES.	RETI
1994-95	PONTERA	C1	1	—
1995-96	CAMAIORE	CND	17	—
1996-97	PONTERA	C2	18	—
1997-98	PONTERA	C2	30	—
1998-99	PONTERA	C2	29	—
1999-00	COMO	C1	15	—
2000-01	COMO	C1	31	—
2001-02	COMO	B	22	—
2002-03	BOLOGNA	A	—	—
set. 02	SIENA	B	32	—



**ROBERTO D'AVERSA**  
SIENA

**23** Stoccarda (Germania), 12-8-1975  
CENTROCAMPISTA, m 1,85, kg 75.

ANNO	SQUADRA	SERIE	PRES.	RETI
1993-94	MILAN	A	—	—
1994-95	MILAN	A	—	—
1995-96	PRATO	C1	30	2
1996-97	CASARANO	C1	6	1
ott. 96	MONZA	C1	25	—
1997-98	MONZA	B	22	2
1998-99	MONZA	B	18	3
1999-00	COSENZA	B	27	2
2000-01	PESCARA	B	13	—
gen. 01	SAMPDORIA	B	17	2
2001-02	TERNANA	B	27	1
2002-03	TERNANA	B	33	4

**28** Nueva Palmira (Uruguay), 22-2-1975  
CENTROCAMPISTA, m 1,76, kg 72.  
Nazionale uruguayano.

ANNO	SQUADRA	SERIE	PRES.	RETI
1995	NAC. MONTEVIDEO	A	8	2
1996	NAC. MONTEVIDEO	A	5	—
1997	NAC. MONTEVIDEO	A	2	—
1998	NAC. MONTEVIDEO	A	21	2
1999	NAC. MONTEVIDEO	A	20	—
2000	NAC. MONTEVIDEO	A	8	2
2000-01	ROMA	A	15	—
2001-02	ROMA	A	7	—
2002-03	ROMA	A	14	1
2003-04	ROMA	A	—	—



**GIANNI BISMARK GUIGOU**  
SIENA

**21** San Paolo (Brasile), 6-3-1980  
CENTROCAMPISTA, m 1,77, kg 69.

ANNO	SQUADRA	SERIE	PRES.	RETI
2000	PALMEIRAS	A	—	—
2001	PALMEIRAS	A	17	—
2002	PALMEIRAS	A	12	1
set. 02	SIENA	B	26	3

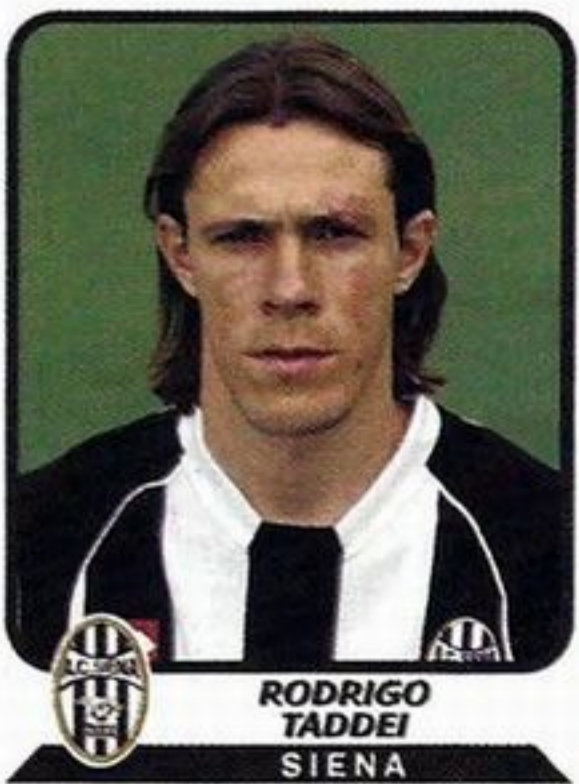

**RODRIGO TADDEI**  
SIENA



**RAFFAELE RUBINO**  
SIENA

**31** Bari, 9-1-1978  
ATTACCANTE, m 1,82, kg 80.

ANNO	SQUADRA	SERIE	PRES.	RETI
1995-96	BISCEGLIE	C2	21	—
1996-97	BISCEGLIE	C2	15	—
1997-98	NOICATTARO	CND	22	—
1998-99	BISCEGLIE	CND	30	15
1999-00	BRESCELLO	C1	7	1
gen. 00	PRO SESTO	C2	13	4
2000-01	PRO SESTO	C2	29	4
2001-02	NOVARA	C2	34	16
2002-03	NOVARA	C2	—	—
ago. 02	SIENA	B	28	7



**25** Grumo Appula (BA), 24-5-1978  
 ATTACCANTE, m 1,85, kg 80. Cresciuto nel Bari. Conta 4 presenze e 4 reti in Nazionale B e 21 presenze e 8 reti in Nazionale Giovanile.

ANNO	SQUADRA	SERIE	PRES.	RETI
1994-95	BARI	A	1	—
1995-96	BARI	A	7	—
1996-97	BARI	B	29	10
1997-98	BARI	A	8	2
1998-99	INTER	A	21	6
1999-00	BOLOGNA	A	14	—
2000-01	ATALANTA	A	28	10
2001-02	INTER	A	16	4
2002-03	INTER	A	—	—
2003-04	INTER	A	—	—

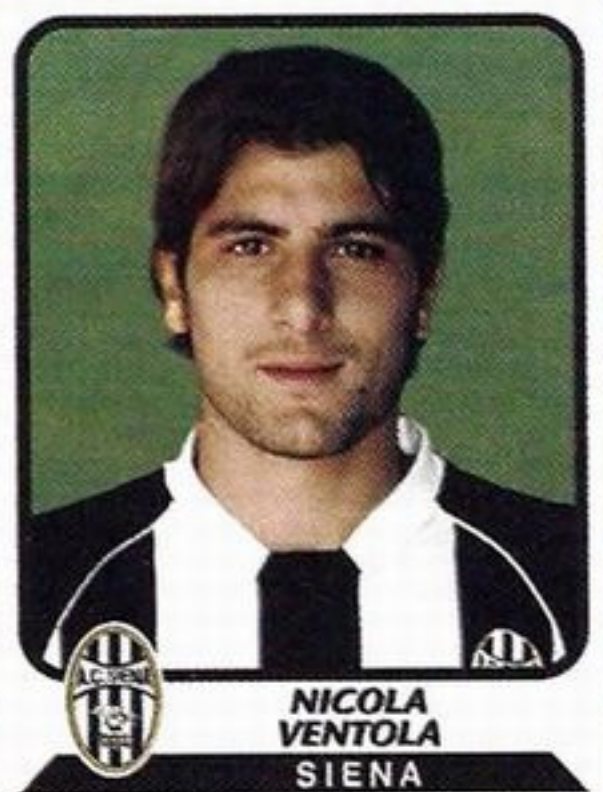

# SIENA

## ALTRI GIOCATORI



**9** Stryn (Norvegia), 15-6-1973  
 ATTACCANTE, m 1,93, kg 86. Nazionale norvegese.

ANNO	SQUADRA	SERIE	PRES.	RETI
1994	SOGNDAL IL	A	22	5
1995	TROMSØ	A	26	18
1996	BRANN	A	24	19
1997	BRANN	A	16	9
1997-98	CHELSEA	A	34	11
1998-99	CHELSEA	A	30	10
1999-00	CHELSEA	A	33	10
2000-01	CHELSEA	A	14	3
nov. 00	RANGERS	A	19	11
2001-02	RANGERS	A	30	18
2002-03	RANGERS	A	4	—
ago. 02	SUNDERLAND	A	29	4
2003-04	SUNDERLAND	B	—	—



**10** Genova, 29-12-1970  
 ATTACCANTE, m 1,76, kg 70. Cresciuto nel Pontedecimo. Conta 16 presenze e 4 reti in Nazionale A.

ANNO	SQUADRA	SERIE	PRES.	RETI
1986-87	PONTEDECIMO	Dil.	2	—
1987-88	SAMPDORIA	A	—	—
1988-89	SAMPDORIA	A	1	—
1989-90	SAMPDORIA	A	—	—
1990-91	TERAMO	C2	31	5
1991-92	CHIETI	C1	24	6
1992-93	SAMPDORIA	A	26	1
1993-94	MODENA	B	36	14
1994-95	CREMONESE	A	34	14
1995-96	SAMPDORIA	A	27	22
1996-97	PARMA	A	29	14
1997-98	PARMA	A	33	10
1998-99	PARMA	A	30	9
1999-00	FIorentINA	A	24	7
2000-01	FIorentINA	A	30	22
2001-02	FIorentINA	A	5	5
2002-03	LAZIO	A	12	2



Le figurine dei nuovi acquisti sono a pagina 122.

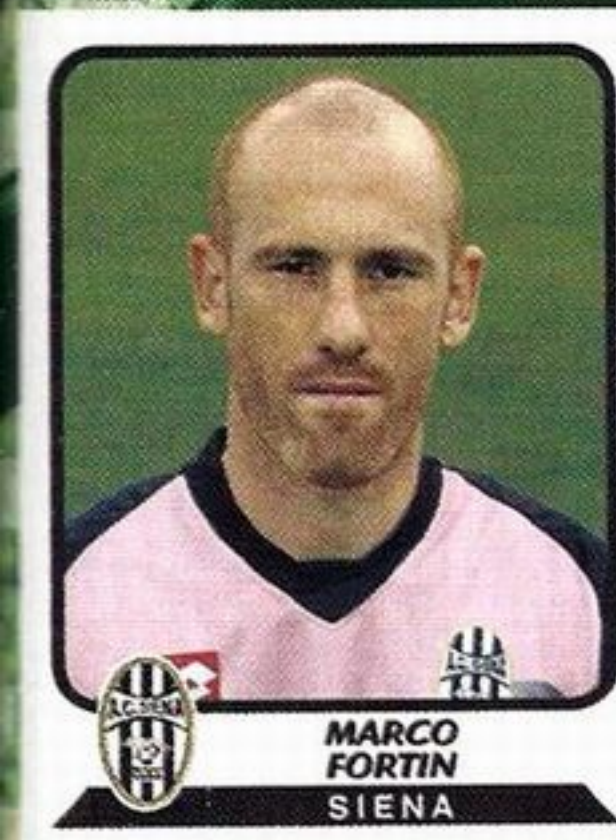

**14** Noale (VE), 8-7-1974  
 SECONDO PORTIERE, m 1,86, kg 76.

ANNO	SQUADRA	SERIE	PRES.	RETI
1992-93	INTER	A	—	—
1993-94	INTER	A	—	—
1994-95	INTER	A	—	—
1995-96	PRO SESTO	C1	16	22
1996-97	INTER	A	—	—
set. 96	SASSARI TORRES	C2	26	20
1997-98	GIORGIONE	C2	34	32
1998-99	GIORGIONE	C2	33	38
1999-00	TREVISIO	B	11	16
2000-01	TREVISIO	B	12	19
2001-02	TREVISIO	C1	33	24
2002-03	SIENA	B	37	23





# UDINESE

**CALCIO 1896**



UDINESE



UDINESE Primavera

**sede:** viale A. e A. Candolini 2, 33100 Udine  
tel. 0432/54.49.11

**indirizzo internet:** www.udinese.it

**presidente del consiglio di  
amministrazione:** Franco Soldati

**direttore generale:** Pierpaolo Marino

**segretario generale:** Sigfrido Marcatti

**segretario:** Franco Collavino

**team manager:** Lorenzo Toffolini

**coordinatori degli osservatori:**  
Manuel Gerolin, Andrea Carnevale

**allenatore:** Luciano Spalletti

**campo:** Stadio «Friuli»  
(m 105 x 68, 40.919 spettatori)

**colori sociali:** maglia bianco-nera,  
calzoncini nero-bianchi



UDINESE



LUCIANO  
SPALLETTI  
Allenatore UDINESE

## LA «ROSA» DELLA SQUADRA

**ALBERTO** - Alberto Valentim do Carmo Neto, 22-3-1975, C **22**

**VALERIO BERTOTTO**, 15-1-1973, D **4**

**ADRIANO BONAIUTI**, 7-5-1967, P **67**

**LUCAS MARTIN CASTROMAN**, 2-10-1980,  
C **7**

**MORGAN DE SANCTIS**, 26-3-1977, P **1**

**DINO FAVA PASSARO**, 16-3-1977, A **11**

**FELIPE** - Felipe Dias da Silva Dal Belo,  
31-7-1984, D **19**

**MOHAMMED GARGO**, 19-6-1975, D **5**

**GIUSEPPE GEMITI**, 3-5-1981, C **18**

**HENOK GOITOM**, 22-9-1984, A **25**

**JULIO GUTIERREZ**, 14-9-1979, A **24**

**VINCENZO IAQUINTA**, 21-11-1979, A **79**

**CARSTEN JANCKER**, 28-8-1974, A **9**

**MAREK JANKULOVSKI**, 6-5-1977, C **6**

**MARTIN JØRGENSEN**, 6-10-1975, C **10**

**PER KROLDROP**, 31-7-1979, D **2**

**THOMAS MANFREDINI**, 27-5-1980, D **3**

**SULLEY ALI MUNTARI**, 27-8-1984, C **32**

**SIYABONGA NOMVETHE**, 2-12-1977, A **17**

**MICHELE PAZIENZA**, 5-8-1982, C **21**

**MIRKO PIERI**, 24-7-1978, C **26**

**ALESSANDRO PIERINI**, 22-3-1973, D **23**

**GIAMPIERO PINZI**, 11-3-1981, C **13**

**DAVID PIZARRO**, 11-9-1979, C **8**

**OLIVIER RENARD**, 24-5-1979, P **90**

**FABIO ROSSITTO**, 21-9-1971, C **31**

**ROBERTO NESTOR SENSINI**, 12-10-1966,  
D **20**

## ALBO D'ORO



**1 MITROPA CUP (Coppa dell'Europa centrale):** 1980.



**1 TORNEO INTERTOTO:** 2000.



**3° MIGLIOR PIAZZAMENTO IN SERIE A:** 1997-98.



**1 TORNEO ANGLO-ITALIANO:** 1977-78.



**1 COPPA ITALIA SERIE C:** 1977-78.





**1** Guardia (CH), 26-3-1977  
PRIMO PORTIERE, m 1,90, kg 80. Cresciuto nel Pescara. Conta 7 presenze in Nazionale Giovanile.

ANNO	SQUADRA	SERIE	PRES.	RETI
1994-95	PESCARA	B	30	49
1995-96	PESCARA	B	18	31
1996-97	PESCARA	B	26	23
1997-98	JUVENTUS	A	—	—
1998-99	JUVENTUS	A	3	2
1999-00	UDINESE	A	7	10
2000-01	UDINESE	A	3	6
2001-02	UDINESE	A	10	13
2002-03	UDINESE	A	34	35



**MORGAN DE SANCTIS**  
UDINESE



**VALERIO BERTOTTO**  
UDINESE

**4** Torino, 15-1-1973  
DIFENSORE, m 1,79, kg 76. Cresciuto nell'Alessandria. Conta 4 presenze in Nazionale A.

ANNO	SQUADRA	SERIE	PRES.	RETI
1990-91	ALESSANDRIA	C2	1	—
1991-92	ALESSANDRIA	C1	—	—
1992-93	ALESSANDRIA	C1	25	—
1993-94	UDINESE	A	21	1
1994-95	UDINESE	B	13	—
1995-96	UDINESE	A	28	1
1996-97	UDINESE	A	24	—
1997-98	UDINESE	A	30	—
1998-99	UDINESE	A	27	1
1999-00	UDINESE	A	30	—
2000-01	UDINESE	A	32	—
2001-02	UDINESE	A	15	—
2002-03	UDINESE	A	26	—

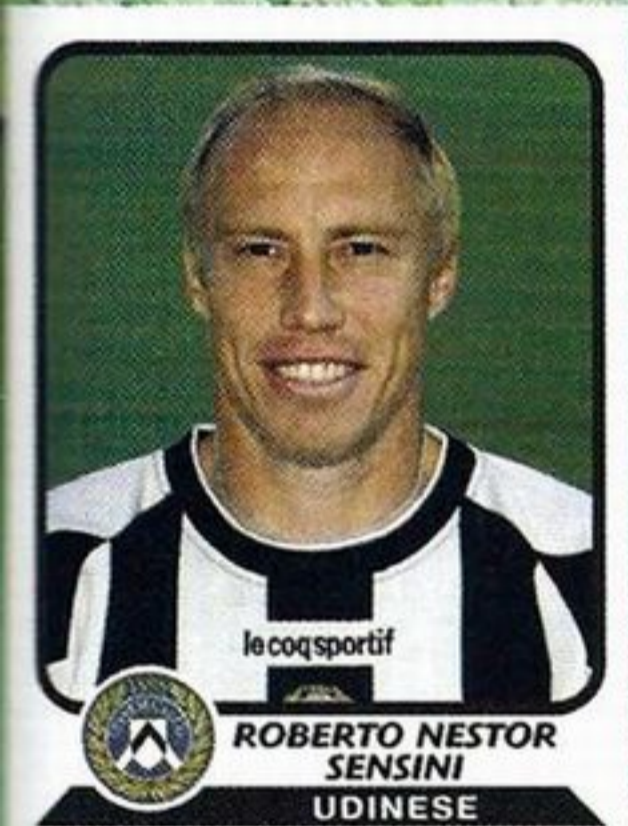

**ROBERTO NESTOR SENSINI**  
UDINESE

**20** Arroyo Seco (Argentina), 12-10-1966  
DIFENSORE, m 1,78, kg 75. Cresciuto nel Newell's Old Boys (Argentina). Nazionale argentino.

ANNO	SQUADRA	SERIE	PRES.	RETI
1986-87	NEWELL'S O.B.	A	10	—
1987-88	NEWELL'S O.B.	A	38	2
1988-89	NEWELL'S O.B.	A	26	—
1989-90	UDINESE	A	33	2
1990-91	UDINESE	B	36	4
1991-92	UDINESE	B	36	2
1992-93	UDINESE	A	33	1
1993-94	UDINESE	A	11	—
nov. 93	PARMA	A	20	—
1994-95	PARMA	A	24	2
1995-96	PARMA	A	31	2
1996-97	PARMA	A	31	1
1997-98	PARMA	A	24	5
1998-99	PARMA	A	26	1
1999-00	LAZIO	A	23	1
2000-01	LAZIO	A	1	—
ott. 00	PARMA	A	19	—
2001-02	PARMA	A	16	—
2002-03	UDINESE	A	31	3

**2** Farsø (Danimarca), 31-7-1979  
DIFENSORE, m 1,87, kg 82.

ANNO	SQUADRA	SERIE	PRES.	RETI
1999-00	B93	B	—	—
2000-01	B93	B	—	—
2001-02	UDINESE	A	10	1
2002-03	UDINESE	A	26	—



**PER KROLDROP**  
UDINESE

**3** Ferrara, 27-5-1980  
DIFENSORE, m 1,80, kg 72.

ANNO	SQUADRA	SERIE	PRES.	RETI
1997-98	SPAL	C2	2	—
1998-99	SPAL	C1	12	—
1999-00	UDINESE	A	14	1
2000-01	UDINESE	A	7	—
2001-02	UDINESE	A	15	1
2002-03	UDINESE	A	21	—



**THOMAS MANFREDINI**  
UDINESE



**ALESSANDRO PIERINI**  
UDINESE

**23** Viareggio (LU), 22-3-1973  
DIFENSORE, m 1,85, kg 84. Conta 1 presenza in Nazionale A.

ANNO	SQUADRA	SERIE	PRES.	RETI
1990-91	BOZZANO	Int.	2	—
1991-92	UDINESE	B	—	—
1992-93	UDINESE	A	11	—
1993-94	UDINESE	A	3	—
1994-95	UDINESE	B	22	—
1995-96	FIDELIS ANDRIA	B	28	—
1996-97	UDINESE	A	23	2
1997-98	UDINESE	A	32	1
1998-99	UDINESE	A	32	3
1999-00	FIorentina	A	28	1
2000-01	FIorentina	A	27	1
2001-02	FIorentina	A	15	—
2002-03	REGGINA	A	14	1
gen. 03	PARMA	A	4	—

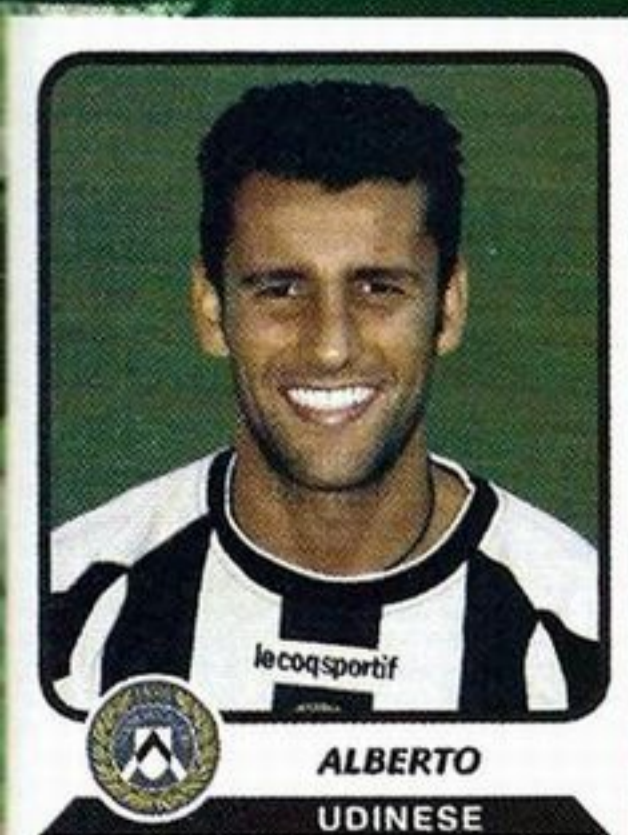

**ALBERTO**  
UDINESE

**22** ALBERTO VALENTIM DO CARMO NETO  
Oliveira (Brasile), 22-3-1975  
CENTROCAMPISTA, m 1,81, kg 77.

ANNO	SQUADRA	SERIE	PRES.	RETI
1995	ATL. PARANAENSE	A	18	1
1996	ATL. PARANAENSE	A	19	2
1997	SÃO PAULO	A	15	—
1998	ATL. PARANAENSE	A	16	1
1999	ATL. PARANAENSE	A	17	2
dic. 99	UDINESE	A	14	—
2000-01	UDINESE	A	27	2
2001-02	UDINESE	A	1	—
2002-03	UDINESE	A	21	1

**18** Francoforte sul Meno (Germania), 3-5-1981  
CENTROCAMPISTA, m 1,76, kg 70. Cresciuto nell'Eintracht Frankfurt (Germania).

ANNO	SQUADRA	SERIE	PRES.	RETI
1999-00	EINTRACHT F.	A	—	—
2000-01	EINTRACHT F.	A	3	—
2001-02	EINTRACHT F.	B	12	2
2002-03	UDINESE	A	26	—

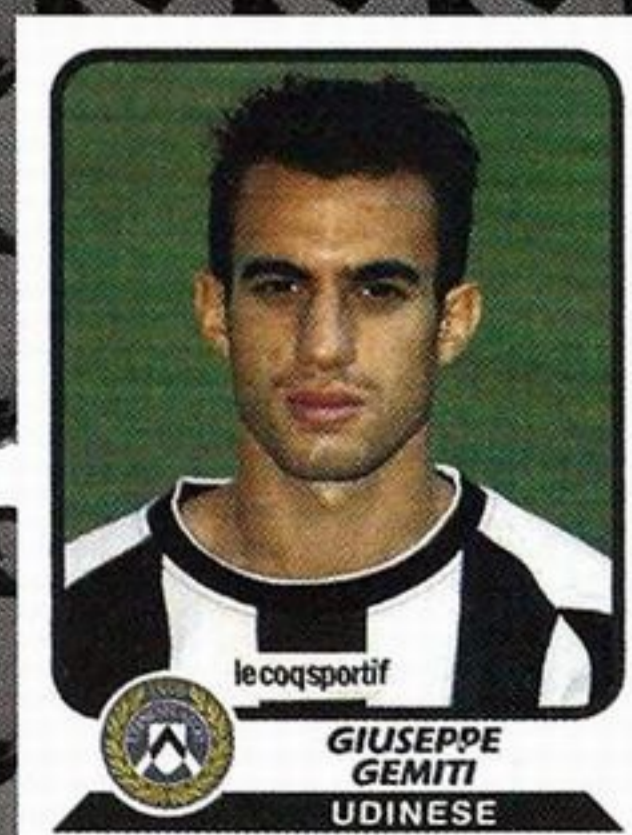

**GIUSEPPE GEMITI**  
UDINESE





**LUCAS MARTIN CASTROMAN**  
UDINESE

**7** Luján (Argentina), 2-10-1980  
CENTROCAMPISTA, m 1,80, kg 76.  
Nazionale argentino.

ANNO	SQUADRA	SERIE	PRES.	RETI
1997-98	VÉLEZ SARSFIELD	A	13	1
1998-99	VÉLEZ SARSFIELD	A	22	1
1999-00	VÉLEZ SARSFIELD	A	18	3
2000-01	VÉLEZ SARSFIELD	A	15	—
gen. 01	LAZIO	A	10	2
2001-02	LAZIO	A	11	1
2002-03	LAZIO	A	16	1
2003-04	LAZIO	A	—	—

**26** Grosseto, 24-7-1978  
CENTROCAMPISTA, m 1,83, kg 75.

ANNO	SQUADRA	SERIE	PRES.	RETI
1996-97	GROSSETO	Dil.	29	—
1997-98	GROSSETO	Dil.	27	—
1998-99	GROSSETO	CND	34	2
1999-00	GROSSETO	CND	33	1
2000-01	PERUGIA	A	33	—
2001-02	UDINESE	A	23	—
2002-03	UDINESE	A	24	—



**MIRKO PIERI**  
UDINESE

**21** San Severo (FG), 5-8-1982  
CENTROCAMPISTA, m 1,78, kg 73.  
Cresciuto nel Foggia.

ANNO	SQUADRA	SERIE	PRES.	RETI
1999-00	FOGGIA	C2	2	—
2000-01	FOGGIA	C2	21	1
2001-02	FOGGIA	C2	32	4
2002-03	FOGGIA	C2	33	1



**MICHELE PAZIENZA**  
UDINESE

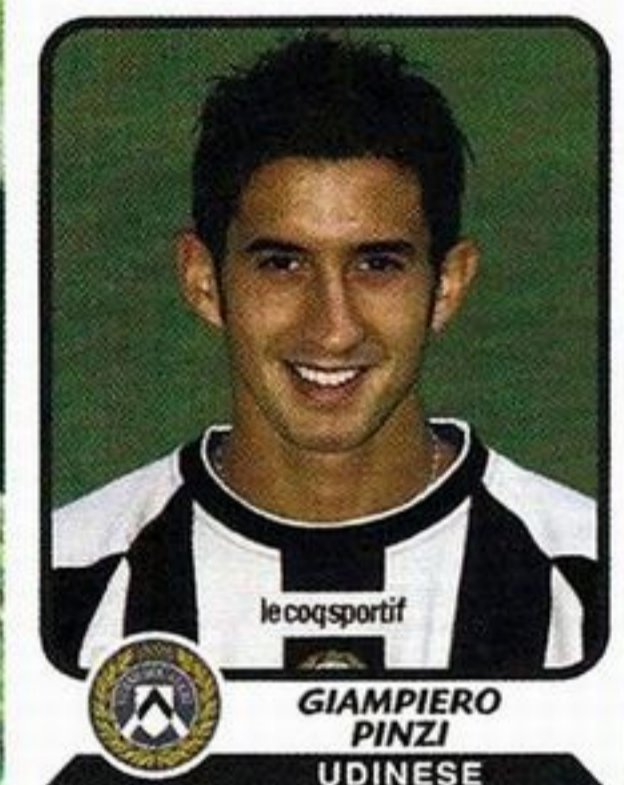

**GIAMPIERO PINZI**  
UDINESE

**13** Roma, 11-3-1981  
CENTROCAMPISTA, m 1,80, kg 73.  
Cresciuto nella Lazio. Conta 14  
presenze in Nazionale Giovanile.

ANNO	SQUADRA	SERIE	PRES.	RETI
1998-99	LAZIO	A	—	—
1999-00	LAZIO	A	—	—
2000-01	UDINESE	A	10	—
2001-02	UDINESE	A	28	2
2002-03	UDINESE	A	29	3



**MAREK JANKULOVSKI**  
UDINESE

**6** Ostrava (Rep. Ceca), 6-5-1977  
CENTROCAMPISTA, m 1,84, kg 76.  
Nazionale ceco.

ANNO	SQUADRA	SERIE	PRES.	RETI
1994-95	BANIK OSTRAVA	A	1	—
1995-96	BANIK OSTRAVA	A	9	1
1996-97	BANIK OSTRAVA	A	21	1
1997-98	BANIK OSTRAVA	A	26	3
1998-99	BANIK OSTRAVA	A	26	2
1999-00	BANIK OSTRAVA	A	27	8
2000-01	NAPOLI	A	20	3
2001-02	NAPOLI	B	31	5
2002-03	UDINESE	A	27	5

**8** Valparaíso (Cile), 11-9-1979  
CENTROCAMPISTA, m 1,70, kg 65.  
Nazionale cileno.

ANNO	SQUADRA	SERIE	PRES.	RETI
1997	WANDERERS S.	A	18	—
1998	WANDERERS S.	A	23	3
1999	WANDERERS S.	A	—	—
1999-00	UDINESE	A	5	—
2000-01	UDINESE	A	4	—
gen. 01	UNIV. DE CHILE	A	—	—
2001-02	UDINESE	A	31	2
2002-03	UDINESE	A	33	7

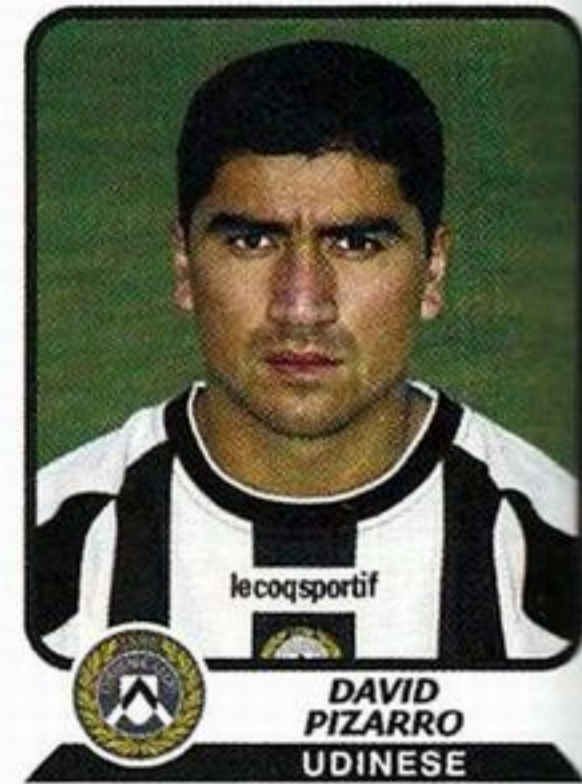

**DAVID PIZARRO**  
UDINESE

**10** Ørsted (Danimarca), 6-10-1975  
CENTROCAMPISTA, m 1,79, kg 75.  
Nazionale danese.

ANNO	SQUADRA	SERIE	PRES.	RETI
1993-94	ÅRHUS GF	A	6	2
1994-95	ÅRHUS GF	A	21	4
1995-96	ÅRHUS GF	A	25	1
1996-97	ÅRHUS GF	A	30	6
1997-98	UDINESE	A	21	2
1998-99	UDINESE	A	26	4
1999-00	UDINESE	A	30	7
2000-01	UDINESE	A	27	4
2001-02	UDINESE	A	19	6
2002-03	UDINESE	A	27	4



**MARTIN JØRGENSEN**  
UDINESE



**SIYABONGA NOMVETHE**  
UDINESE

**17** Durban (Rep. Sudafricana),  
2-12-1977  
ATTACCANTE, m 1,78, kg 73. Na-  
zionale sudafricano.

ANNO	SQUADRA	SERIE	PRES.	RETI
1997-98	AFRICAN WANDERERS	A	—	—
1998-99	KAIZER CHIEFS	A	18	7
1999-00	KAIZER CHIEFS	A	—	—
2000-01	KAIZER CHIEFS	A	—	—
2001-02	UDINESE	A	14	—
2002-03	UDINESE	A	—	—



# UDINESE

## ALTRI GIOCATORI

**9** Grevesmühlen (Germania),  
28-8-1974  
ATTACCANTE, m 1,93, kg 90. Cresciuto nel TSG Wismar (Germania). Nazionale tedesco.

ANNO	SQUADRA	SERIE	PRES.	RETI
1993-94	1.FC KÖLN	A	1	1
1994-95	1.FC KÖLN	A	4	—
1995-96	RAPID WIEN	A	27	7
1996-97	BAYERN MÜNCHEN	A	22	1
1997-98	BAYERN MÜNCHEN	A	29	13
1998-99	BAYERN MÜNCHEN	A	26	13
1999-00	BAYERN MÜNCHEN	A	23	9
2000-01	BAYERN MÜNCHEN	A	25	12
2001-02	BAYERN MÜNCHEN	A	18	—
2002-03	UDINESE	A	20	1



**11** Formia (LT), 16-3-1977  
ATTACCANTE, m 1,83, kg 74.

ANNO	SQUADRA	SERIE	PRES.	RETI
1994-95	FORMIA	C2	—	—
1995-96	FORMIA	CND	19	3
1996-97	NAPOLI	A	—	—
1997-98	ACIREALE	C1	25	—
1998-99	NAPOLI	B	—	—
1999-00	PRO PATRIA	C2	31	12
2000-01	VARESE	C1	30	6
2001-02	VARESE	C1	33	16
2002-03	VARESE	C1	—	—
set. 02	TRIESTINA	B	38	22
2003-04	VARESE	C1	—	—

**79** Crotone, 21-11-1979  
ATTACCANTE, m 1,87, kg 77. Cresciuto nel Padova. Conta 11 presenze e 1 rete in Nazionale Giovanile.

ANNO	SQUADRA	SERIE	PRES.	RETI
1996-97	REGGIOLO	CND	14	1
1997-98	REGGIOLO	CND	19	5
feb. 98	PADOVA	B	13	3
1998-99	C. DI SANGRO	C1	25	3
1999-00	C. DI SANGRO	C1	27	5
2000-01	UDINESE	A	14	2
2001-02	UDINESE	A	22	2
2002-03	UDINESE	A	26	7

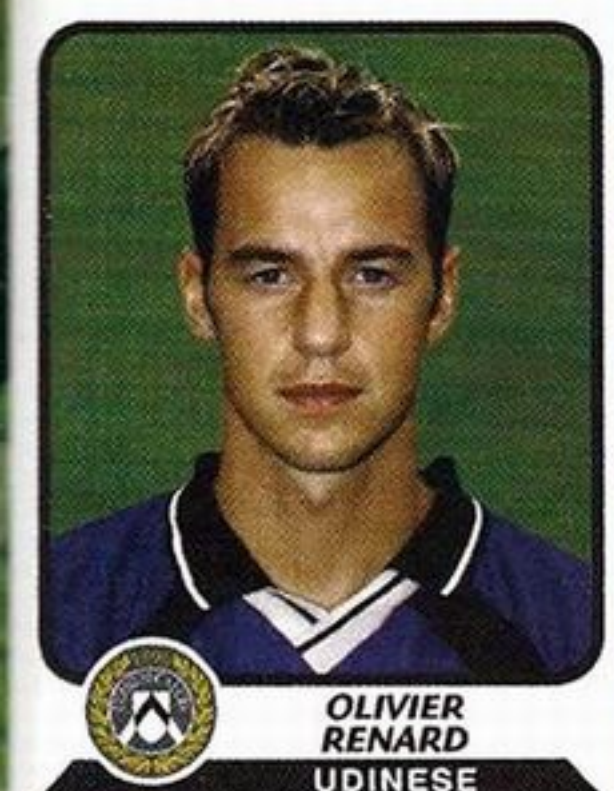
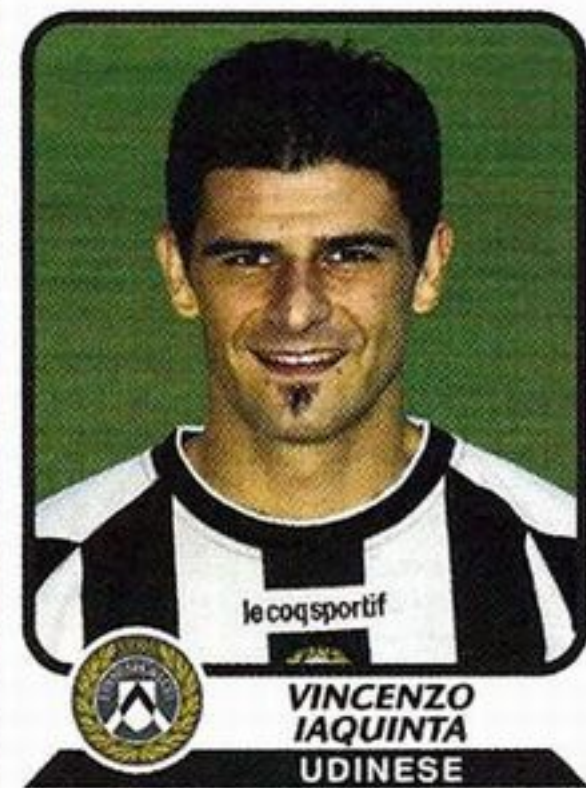

**90** Haine-St-Paul (Belgio), 24-5-1979  
SECONDO PORTIERE, m 1,92, kg 84.

ANNO	SQUADRA	SERIE	PRES.	RETI
1996-97	CHARLEROI	A	4	—
1997-98	CHARLEROI	A	1	—
1998-99	CHARLEROI	A	1	—
1999-00	UDINESE	A	—	—
2000-01	UDINESE	A	—	—
ott. 00	CHARLEROI	A	8	—
2001-02	UDINESE	A	—	—
2002-03	UDINESE	A	—	—

Le figurine dei nuovi acquisti  
sono a pagina 122.



**Ancona**

Milanese 27-1, Som-  
mese 26-1, Ganz 25-3,  
D. Andersson 25-1,  
Berretta 22-1, Pandev  
20-1, Marcon 18-0, Bi-  
lica 17-1, Maini 17-1,  
Carrus 16-0, Bolic 15-  
0, Rapajc 14-4, D. Bag-  
gio 13-0, Goretta 13-0,  
Helguera 13-0, Scarpi  
13-0, Viali 13-1, Bucchi  
12-5, Mar. Esposito 12-  
0, Sogliano 11-0, Di  
Francesco 10-0, Hub-  
ner 9-0, Poggi 9-0,  
Russo 9-0, Sartor 9-0,  
Bruno 8-0, Zavagno 8-  
0, Daino 7-0, De Falco  
7-0, Grabbi 7-0, Baccin  
5-0, Maltagliati 5-0,  
Parente 5-0, Giacobbo  
4-0, Lombardi 4-0, Pe-  
rovic 4-0, Sussi 4-0,  
Hedman 3-0, Jardel 3-  
0, Luiso 3-0, Degano 2-  
0, Dombolo 2-0, Fortu-  
nato 2-0, Goracci 2-0,  
Potenza 1-0, Mat. Ros-  
si 1-0.

**Allenatore**

Leonardo Menichini, dal-  
la 5. Nedo Sonetti, dalla  
19. Giovanni Galeone

**Bologna**

Pagliuca 34 0  
Moretti 32 0  
Natali 31 0  
Tare 29 6  
Nervo 28 6  
Zaccardo 28 0  
Pecchia 27 4  
L. Colucci 26 1  
Bellucci 25 7  
Signori 23 6  
Locatelli 21 4  
Dalla Bona 19 3  
Guglielminpietro 18 2  
Nakata 17 2  
Gamberini 16 0  
Sussi 15 0  
Juarez 13 0  
Rossini 13 1  
Amoroso 12 1  
Loviso 12 0  
Meghni 12 0  
Troise 10 0  
Terzi 6 0  
Zanchi 5 0  
Fragiello 1 0

**Allenatore**

Carlo Mazzone

**Brescia**

Caracciolo 31 12  
Dainelli 31 0  
Di Biagio 31 7  
Gi. Martinez 30 0  
Matuzalem 30 3  
Mauri 30 7  
Brighi 29 1  
R. Baggio 26 12  
Bachini 25 2  
Del Nero 21 1  
Petrucci 20 1  
Schopp 20 0  
Maniero 18 1  
Agliardi 17 0  
G. Colucci 17 1  
P. Castellini 16 0  
A. Filippini 16 3  
Stankevicius 15 0  
Castellazzi 14 0  
Mareco 10 0  
Pisano 9 0  
Correa 5 0  
Guana 5 0  
Saja 4 0  
Gonzalez 2 0

**Allenatore**

Giovanni De Biasi

**Chievo**

Lanna 32 3  
Moro 32 0  
F. Cossato 31 6  
Perrotta 31 1  
Semioli 31 2  
Amauri 29 4  
Barzagli 29 3  
Marchegiani 29 0  
Santana 28 3  
Pellissier 27 3  
D'Anna 25 3  
Baronio 21 0  
Morrone 20 0  
Zanchetta 19 3  
Sculli 18 2  
Sala 17 2  
Luciano 12 1  
Malagò 12 0  
D. Franceschini 8 0  
Frezzolini 8 0  
Pinilla 6 0  
S. Bonomi 2 0  
V. Cesar 2 0  
De Franceschi 2 0  
Mensah 2 0  
D'Angelo 1 0  
Higo 1 0

**Allenatore**

Luigi Del Neri

**Empoli**

Di Natale 33 5  
Rocchi 33 11  
Buscè 31 1  
Cribari 31 1  
Belleri 29 1  
Ficini 29 0  
Cupi 24 0  
Grella 24 0  
Lucchini 21 1  
Vannucchi 20 3  
Foggia 19 1  
Pratali 19 0  
Tavano 19 1  
Cappellini 18 0  
Bucci 17 0  
Vargas 17 0  
Balli 14 0  
Gasparetto 13 1  
Giampieretti 13 0  
P. Zanetti 13 0  
A. Agostini 9 0  
Lanzaro 8 0  
Carparelli 7 0  
M. Cassano 5 0  
Lodi 1 0

**Allenatore**

Daniele Baldini,  
dalla 7. Attilio Perotti

**Inter**

J. Zanetti 34 0  
Toldo 32 0  
Cordoba 31 1  
Martins 25 7  
Adani 23 1  
Helveg 23 0  
F. Cannavaro 22 2  
C. Vieri 22 13  
Cruz 21 7  
Emre 21 0  
Kily Gonzalez 21 0  
Recoba 19 8  
C. Zanetti 19 1  
Adriano 16 9  
Farinos 16 1  
Lamouchi 16 0  
Materazzi 14 3  
Pasquale 14 0  
Stankovic 14 4  
Van der Meyde 14 1  
Almeyda 11 0  
Gamarra 10 0  
Brechet 9 0  
Karagounis 9 0  
Kallon 5 0  
Luciano 5 0  
Coco 3 0  
Okan 3 0  
Fontana 2 0

**Allenatore**

Hector Cuper, dalla  
7. Alberto  
Zaccheroni

**Juventus**

Buffon 32 0  
Appiah 30 1  
Nedved 30 6  
Zambrotta 30 1  
Di Vaio 29 11  
Camoranesi 26 3  
Miccoli 25 8  
Trezeguet 25 16  
Tacchinardi 24 0  
Thuram 23 0  
Del Piero 22 8  
Legrottaglie 21 2  
Maresca 20 3  
Birindelli 19 0  
Montero 19 1  
Iuliano 18 2  
Pessotto 18 0  
Ferrara 17 1  
Conte 16 1  
Tudor 15 2  
Davids 5 0  
Boudianski 2 0  
Chimenti 2 0  
Zalayeta 2 0  
Chiumiento 1 0

**Allenatore**

Marcello Lippi

**Milan**

Gattuso 33 1  
Dida 32 0  
Pirlo 32 6  
Shevchenko 32 24  
Kakà 30 10  
Maldini 30 0  
Seedorf 29 3  
Cafu 28 1  
Rui Costa 28 3  
Nesta 26 0  
Tomasson 26 12  
Costacurta 22 0  
Pancaro 21 1  
Ambrosini 20 1  
Serginho 20 0  
F. Inzaghi 14 3  
Brocchi 11 0  
Laursen 10 0  
Simic 10 0  
Redondo 8 0  
Kaladze 6 0  
Borriello 4 0  
Abbiati 2 0

**Allenatore**

Carlo Ancelotti

**Modena**

Balestri 33 0  
Marasco 31 0  
Vignaroli 31 2  
Kamara 29 6  
Campedelli 27 2  
Cevoli 27 1  
N. Amoroso 25 5  
Milanetto 25 2  
Allegretti 18 1  
Ballotta 18 0  
Mayer 18 0  
Domizzi 17 1  
Makinwa 17 1  
Scoponi 17 0  
Zancopè 17 0  
Grandoni 16 0  
Ungari 16 1  
Pavan 14 0  
Ponzo 14 0  
Marazzina 13 3  
Pivotto 13 1  
Taldo 9 1  
Music 8 0  
Mensah 6 0  
Limbersky 4 0  
Corrent 3 0  
Stellini 2 0

**Allenatore**

Alberto Malesani,  
dalla 27. Gianfranco  
Bellotto

**Parma**

Gilardino 34 23  
Barone 33 3  
Bresciano 33 8  
M. Ferrari 33 1  
Frey 33 0  
M. Castellini 32 0  
Marchionni 32 5  
Bonera 24 0  
Donadel 24 0  
D. Morfeo 23 4  
Carbone 19 4  
Seric 17 0  
P. Cannavaro 16 0  
Junior 14 0  
Potenza 13 0  
Blasi 12 0  
E. Filippini 12 1  
Nakata 12 0  
Adriano 9 8  
Cammarata 8 0  
Rosina 7 0  
Zicu 7 0  
Benarrivo 6 0  
Degano 4 0  
Bolaño 2 0  
Grieco 2 0  
Cardone 1 0  
Oyola 1 0  
Sicignano 1 0

**Allenatore**

Claudio Cesare  
Prandelli

**Perugia**

Zé Maria 32 7  
Di Loreto 31 4  
Obodo 31 0  
Kalac 29 0  
Bothroyd 26 4  
Diamoutene 24 0  
Fusani 22 0  
Gatti 22 0  
Do Prado 17 0  
Gio. Tedesco 17 2  
Margiotta 16 4  
Ravanelli 15 6  
Ignoffo 14 1  
Grosso 13 2  
Hubner 13 3  
Brienza 12 2  
Codrea 12 1  
Di Francesco 12 1  
Fabiano 12 0  
C. Manfredini 12 0  
Coly 11 0  
Fresi 11 2  
Vryzas 10 3  
Berrettoni 8 0  
Loumpoutis 8 0  
Nastos 8 0  
Alioui 5 0  
Giandomenico 5 0  
Tardioli 5 0  
Zalayeta 5 0  
Genevier 4 0  
Pardini 2 0  
Scandurra 2 0  
Zerbini 2 0  
R. Cardinale 1 0  
Gheddafi 1 0

**Allenatore**

Serse Cosmi

**Reggina**

Belardi 30 0  
I. Franceschini 29 0  
Baiocco 28 0  
Di Michele 28 8  
Falsini 28 0  
Cozza 27 8  
Jiranek 27 0  
Gia. Tedesco 27 0  
Mozart 26 2  
Bonazzoli 25 2  
Sottit 25 1  
Torrise 25 2  
Mesto 24 0  
Paredes 18 0  
Dall'Acqua 16 2  
Nakamura 16 2  
Stellone 16 1  
Comotto 14 0  
Go. Martinez 14 0  
Leon 10 1  
Giacchetta 8 0  
Coppola 2 0  
Lejsal 2 0  
Morabito 2 0

**Allenatore**

Franco Colomba,  
dall'11. Sergio  
Buso, dalla 12.  
Giancarlo Camolese

**Roma**

A. Cassano 33 14  
Emerson 33 3  
A. Mancini 33 8  
Lima 32 0  
Pelizzoli 31 0  
Totti 31 20  
Samuel 30 1  
Dacourt 27 1  
Panucci 24 2  
Zebina 23 1  
Chivu 22 2  
Carew 20 6  
Tommasi 20 0  
De Rossi 17 0  
D'Agostino 16 0  
Delvecchio 16 3  
Dellas 14 0  
Candela 12 0  
Montella 11 5  
Corvia 3 0  
Zotti 3 0  
Ajide 1 0  
Cerci 1 0  
Galasso 1 0  
Wahab 1 0

**Allenatore**

Fabio Capello

**Sampdoria**

Diana 33 5  
Antonioli 32 0  
Bazzani 32 13  
Palombo 31 0  
Volpi 31 1  
Bettarini 30 0  
Falcone 28 0  
Flachi 28 11  
Carrozzeri 25 0  
C. Zenoni 24 0  
M. Conte 22 0  
Doni 22 5  
Donati 19 0  
Cipriani 18 2  
Sacchetti 18 0  
Yanagisawa 15 0  
Marazzina 12 0  
Pedone 10 0  
Zivkovic 9 0  
Domizzi 5 0  
Pagano 5 0  
Valtolina 5 0  
Floro Flores 4 1  
Antonini 3 0  
Job 3 0  
Turci 3 0  
Colombo 2 0  
Grandoni 2 0

**Allenatore**

Walter Novellino



**Lazio**

Corradi	32	10
Fiore	32	8
Oddo	31	1
Favalli	29	0
Stam	29	2
C. Lopez	27	4
Peruzzi	27	0
Liverani	26	2
Mihajlovic	25	1
S. Inzaghi	24	6
Albertini	23	2
F. Couto	23	3
Giannichedda	22	1
Muzzi	22	1
Zauri	20	3
Dabo	19	0
Stankovic	15	2
R. Cesar	14	6
Negro	13	0
Sereni	9	0
S. Conceição	7	0
Delgado	4	0

**Allenatore**

Roberto Mancini

**Lecce**

Stovini	34	0
Tonetto	33	1
Konan	32	6
Chevanton	31	19
Siviglia	31	0
Cassetti	30	5
Ledesma	30	1
Bojinov	28	3
Abruzzese	26	0
Giacomazzi	23	0
Bovo	19	2
Sicignano	18	0
Bolaño	16	0
Silvestri	16	0
D. Franceschini	15	2
Amelia	13	0
Piangerelli	12	0
Vucinic	12	1
Rullo	11	0
Budel	7	0
Dalmat	7	1
Mariniello	6	0
Poleksic	6	0
Billy	3	0
Diarra	3	0
Pellè	2	0
A. Esposito	1	0
Kouyo	1	0

**Allenatore**

Delio Rossi

**Siena**

Flo	33	8
Guigou	32	1
Cufre	31	0
Lazetic	31	2
Mignani	31	1
Chiesa	30	10
D'Aversa	29	1
Ventola	28	4
Taddei	27	7
Cirillo	23	0
G. Rossi	21	0
Cucciari	18	0
Menegazzo	18	2
Vergassola	16	1
Delli Carri	15	0
Argilli	13	1
Fortin	13	0
Juarez	13	0
Junior	12	0
Ardito	10	1
Foglio	7	0
S. Bonomi	5	0
Rubino	5	0
Roque Junior	4	0
Loumpoutis	2	0
Morello	1	1

**Allenatore**

Giuseppe Papadopulo

**Udinese**

De Sanctis	34	0
Jørgensen	34	3
Jankulovski	32	6
Fava	31	12
Kroldrup	30	2
Bertotto	29	0
Iaquinta	29	11
Pinzi	27	2
Pazienza	26	0
Sensini	25	2
Muntari	23	0
Alberto	21	0
Castroman	20	1
Pizarro	19	3
Pierini	18	0
Felipe	16	0
Jancker	16	1
Pieri	14	0
T. Manfredini	7	0
Rossitto	6	0
Nomvethe	5	0
Gemiti	4	0
Gutierrez	3	0
Gargo	2	0
Asamoah	1	0

**Allenatore**

Luciano Spalletti

**1**

0-2	Ancona - Milan	0-5
2-2	Bologna - Parma	0-0
1-1	Brescia - Chievo	1-3
2-0	Inter - Modena	1-1
5-1	Juventus - Empoli	3-3
4-1	Lazio - Lecce	1-0
2-2	Perugia - Siena	1-2
2-2	Reggina - Sampdoria	0-2
1-2	Udinese - Roma	1-1

**2**

1-2	Chievo - Juventus	0-1
1-1	Empoli - Reggina	0-2
3-1	Lecce - Ancona	2-0
2-1	Milan - Bologna	2-0
0-1	Modena - Udinese	0-1
3-0	Parma - Perugia	2-2
5-0	Roma - Brescia	0-1
1-2	Sampdoria - Lazio	1-1
0-1	Siena - Inter	0-4

**3**

1-1	Ancona - Modena	1-2
2-0	Bologna - Udinese	3-1
4-4	Brescia - Reggina	0-0
0-0	Inter - Sampdoria	2-2
2-2	Juventus - Roma	0-4
2-3	Lazio - Parma	3-0
1-2	Lecce - Chievo	3-2
1-1	Perugia - Milan	1-2
4-0	Siena - Empoli	0-1

**4**

4-1	Chievo - Perugia	2-0
2-2	Empoli - Lazio	0-3
3-0	Milan - Lecce	1-1
2-0	Modena - Bologna	1-1
1-1	Parma - Siena	2-1
0-2	Reggina - Juventus	0-1
3-0	Roma - Ancona	0-0
2-1	Sampdoria - Brescia	1-1
0-0	Udinese - Inter	2-1

**5**

0-3	Ancona - Udinese	0-3
0-3	Empoli - Modena	1-1
1-3	Inter - Milan	2-3
2-1	Juventus - Bologna	1-0
1-0	Lazio - Chievo	0-0
1-4	Lecce - Brescia	2-1
1-0	Parma - Sampdoria	2-1
0-0	Perugia - Reggina	2-1
0-0	Siena - Roma	0-6

**6**

2-3	Ancona - Juventus	0-3
2-2	Bologna - Perugia	2-4
2-2	Brescia - Inter	3-1
1-1	Chievo - Sampdoria	0-1
1-0	Milan - Lazio	1-0
2-0	Modena - Lecce	0-1
2-1	Reggina - Siena	0-0
2-0	Roma - Parma	4-1
2-0	Udinese - Empoli	0-2

**7**

0-1	Empoli - Chievo	0-0
0-0	Inter - Roma	1-4
2-0	Juventus - Brescia	3-2
2-1	Lazio - Bologna	1-2
3-0	Parma - Modena	2-2
3-3	Perugia - Udinese	1-1
0-0	Reggina - Ancona	1-1
0-3	Sampdoria - Milan	1-3
2-1	Siena - Lecce	0-0

**8**

0-0	Ancona - Siena	2-3
0-1	Bologna - Sampdoria	2-3
2-3	Brescia - Parma	2-2
0-2	Chievo - Inter	0-0
2-1	Lecce - Empoli	0-0
1-1	Milan - Juventus	3-1
1-0	Modena - Perugia	1-1
2-0	Roma - Reggina	0-0
1-2	Udinese - Lazio	2-2

**9**

0-0	Brescia - Bologna	0-3
3-0	Inter - Ancona	2-0
4-1	Juventus - Udinese	0-0
0-0	Parma - Milan	1-3
2-2	Perugia - Lecce	2-1
1-1	Reggina - Modena	2-1
2-0	Roma - Lazio	1-1
2-0	Sampdoria - Empoli	1-1
1-2	Siena - Chievo	1-1

**10**

1-1	Ancona - Brescia	2-5
0-4	Bologna - Roma	2-1
0-2	Chievo - Milan	2-2
1-0	Empoli - Parma	0-4
6-0	Inter - Reggina	2-0
3-1	Lazio - Perugia	2-1
0-0	Lecce - Sampdoria	2-2
0-2	Modena - Juventus	1-3
1-1	Udinese - Siena	0-1

**11**

1-2	Brescia - Udinese	3-4
1-3	Juventus - Inter	2-3
2-0	Milan - Modena	1-1
3-1	Parma - Chievo	2-0
1-1	Perugia - Empoli	0-1
0-0	Reggina - Bologna	2-2
3-1	Roma - Lecce	3-0
2-0	Sampdoria - Ancona	1-0
3-0	Siena - Lazio	2-5

**12**

3-2	Bologna - Ancona	2-3
0-3	Chievo - Roma	1-3
0-1	Empoli - Milan	0-1
2-1	Inter - Perugia	3-2
2-0	Lazio - Juventus	0-1
1-2	Lecce - Parma	1-3
1-1	Modena - Brescia	0-0
2-1	Sampdoria - Siena	0-0
1-0	Udinese - Reggina	1-0

**13**

0-1	Ancona - Lazio	2-4
0-2	Bologna - Inter	2-4
2-0	Brescia - Empoli	1-1
4-0	Juventus - Parma	2-2
2-1	Milan - Siena	2-1
3-3	Perugia - Sampdoria	2-3
0-0	Reggina - Chievo	0-0
1-0	Roma - Modena	1-0
1-0	Udinese - Lecce	1-2

**14**

1-0	Chievo - Ancona	2-0
0-2	Empoli - Roma	0-3
2-1	Lazio - Inter	0-0
1-1	Lecce - Juventus	4-3
1-2	Milan - Udinese	0-0
1-2	Parma - Reggina	1-1
2-2	Perugia - Brescia	1-1
1-1	Sampdoria - Modena	0-1
0-0	Siena - Bologna	1-3

**15**

0-2	Ancona - Parma	1-3
2-1	Bologna - Empoli	0-2
4-2	Brescia - Siena	1-0
3-1	Inter - Lecce	1-2
1-0	Juventus - Perugia	0-1
0-3	Modena - Chievo	0-2
2-1	Reggina - Lazio	1-1
1-2	Roma - Milan	0-1
0-1	Udinese - Sampdoria	3-1

**16**

0-0	Chievo - Udinese	1-1
2-0	Empoli - Ancona	1-2
0-1	Lazio - Brescia	1-2
1-2	Lecce - Bologna	1-1
3-1	Milan - Reggina	1-2
1-0	Parma - Inter	0-1
0-1	Perugia - Roma	3-1
1-2	Sampdoria - Juventus	0-2
4-0	Siena - Modena	3-1

**17**

0-0	Ancona - Perugia	0-1
3-1	Bologna - Chievo	1-2
0-1	Brescia - Milan	2-4
0-1	Inter - Empoli	3-2
4-2	Juventus - Siena	3-1
1-1	Modena - Lazio	1-2
1-3	Reggina - Lecce	1-2
3-1	Roma - Sampdoria	0-0
1-1	Udinese - Parma	3-4



## così in campo

Ancona



Bologna



Brescia



Juventus



Lazio



Lecce



Perugia



Reggina



Roma



## classifica finale

	Punti	G	In casa			In trasferta			Totale			M.I.	Reti	
			V	N	P	V	N	P	V	N	P		F	S
<b>MILAN</b>	82	34	14	2	1	11	5	1	25	7	2	+14	65	24
<b>Roma</b>	71	34	13	1	3	8	7	2	21	8	5	+3	68	19
<b>Juventus</b>	69	34	13	1	3	8	5	4	21	6	7	+1	67	42
<b>Inter</b>	59	34	9	4	4	8	4	5	17	8	9	-9	59	37
<b>Parma</b>	58	34	9	5	3	7	5	5	16	10	8	-10	57	46
<b>Lazio</b>	56	34	10	4	3	6	4	7	16	8	10	-12	52	38
<b>Udinese</b>	50	34	6	7	4	7	4	6	13	11	10	-18	44	40
<b>Sampdoria</b>	46	34	8	4	5	3	9	5	11	13	10	-22	40	42
<b>Chievo</b>	44	34	5	6	6	6	5	6	11	11	12	-24	36	37
<b>Lecce</b>	41	34	6	4	7	5	4	8	11	8	15	-27	43	56
<b>Brescia</b>	40	34	5	7	5	4	6	7	9	13	12	-28	52	57
<b>Bologna</b>	39	34	7	5	5	3	4	10	10	9	15	-29	45	53
<b>Siena</b>	34	34	7	4	6	1	6	10	8	10	16	-34	41	54
<b>Reggina</b>	34	34	4	8	5	2	8	7	6	16	12	-34	29	45
<b>Perugia</b>	32	34	3	10	4	3	4	10	6	14	14	-36	44	56
<b>Modena</b>	30	34	5	6	6	1	6	10	6	12	16	-38	27	46
<b>Empoli</b>	30	34	6	6	5	1	3	13	7	9	18	-38	26	54
<b>Ancona</b>	13	34	2	6	9	0	1	16	2	7	25	-55	21	70

\*Retrocesso dopo spareggio. Perugia 16-6-2004: Perugia-Fiorentina 0-1; Firenze 20-6-2004: Fiorentina-Perugia 1-1

## arbitri

- 20 presenze: Collina;
- 18 presenze: Paparesta, Rosetti;
- 17 presenze: Trefoloni;
- 16 presenze: Bertini, Bolognino, De Santis;
- 15 presenze: Farina, Messina, Racalbuto, Rodomonti;
- 14 presenze: Pieri;
- 13 presenze: Dondarini, Pellegrino;
- 11 presenze: Sacconi;
- 10 presenze: Gabriele, Palanca, Tombolini;
- 7 presenze: Ayroldi, Morganti;
- 6 presenze: Dattilo, Rizzoli;
- 4 presenze: Cassarà, Preschern;
- 1 presenza: Bergonzi, Brighi, Castellani, Cruciani, De Marco, Girardi, Giannoccaro, Rocchi, Tagliavento.



**Chievo****Empoli****Inter****Milan****Modena****Parma****Sampdoria****Siena****Udinese****marcatori**

**24 reti:** Shevchenko (Milan);  
**23 reti:** Gilardino (Parma);  
**20 reti:** Totti (Roma);  
**19 reti:** Chevanton (Lecce);  
**17 reti:** Adriano (9 con l'Inter, 8 con il Parma);  
**16 reti:** Trezeguet (Juventus);  
**14 reti:** Cassano (Roma);  
**13 reti:** C. Vieri (Inter), Bazzani (Sampdoria);  
**12 reti:** R. Baggio e Caracciolo (Brescia), Tomasson (Milan), Fava (Udinese);  
**11 reti:** Rocchi (Empoli), Di Vaio (Juventus), Flachi (Sampdoria), Iaquinta (Udinese);  
**10 reti:** Corradi (Lazio), Kakà (Milan), Chiesa (Siena);  
**8 reti:** Recoba (Inter), Del Piero e Miccoli (Juventus), Fiore (Lazio), Bresciano (Parma), Cozza e Di Michele (Reggina), Mancini (Roma), Flo (Siena);

**7 reti:** Bellucci (Bologna), Di Biagio e Mauri (Brescia), Cruz e Martins (Inter), Zé Maria (Perugia), Taddei (Siena);  
**6 reti:** Nervo, Signori e Tare (Bologna), F. Cossato (Chievo), Stankovic (4 con l'Inter, 2 con la Lazio), Nedved (Juventus), Cesar e S. Inzaghi (Lazio), Konan (Lecce), Pirlo (Milan), Kamara (Modena), Ravanelli (Perugia), Carew (Roma), Jankulovski (Udinese);  
**5 reti:** Bucchi (Ancona), Di Natale (Empoli), Cassetti (Lecce), N. Amoruso (Modena), Marchionni (Parma), Montella (Roma), Diana e Doni (Sampdoria);  
**4 reti:** Rapajc (Ancona), Locatelli e Pecchia (Bologna), Amauri (Chievo), C. Lopez (Lazio), Carbone e Morfeo (Parma), Bothroyd, Di Loreto e Margiotta (Perugia), Ventola (Siena).

**rigori**

**6 rigori:** Totti (Roma);  
**4 rigori:** Gilardino (Parma), Zé Maria (Perugia), Cozza (Reggina), Chiesa (Siena);  
**3 rigori:** D'Anna (Chievo), Chevanton (Lecce), Pirlo (Milan);  
**2 rigori:** C. Vieri (Inter), Del Piero (Juventus), Adriano (Parma), Fresi (Perugia), Flachi (Sampdoria), Pizarro (Udinese);  
**1 rigore:** Ganz, Maini e Sommesse (Ancona), Dalla Bona, Nakata e Signori (Bologna), Bachini, A. Filippini (Brescia), Zanchetta (Chievo), Recoba (Inter), Di Vaio, Miccoli e Trezeguet (Juventus), Albertini e C. Lopez (Lazio), Shevchenko e Tomasson (Milan), N. Amoruso, Kamara e Milanetto (Modena), Di Michele, Nakamura (Reggina), Carew (Roma), Doni e Volpi (Sampdoria), Ventola (Siena), Jankulovski (Udinese).