



www.calciatoripanini.it

# Calciatori 2002-2003



Campionato di calcio Serie A - B - C1 - C2  
Calcio femminile



# ATALANTA

## BERGAMASCA CALCIO 1907

**sede:** via Pitentino 14/a, 24124 Bergamo  
tel. 035/24.25.55

**indirizzo internet:** www.atalanta.it

**presidente:** Ivan Ruggeri

**vice-presidenti:** Bruno Ruggeri, Gianbattista Begnini

**direttore generale:** Roberto Zanzi

**direttore sportivo:** Emiliano Mascetti

**team manager e capo ufficio stampa:**  
Luca Befani

**segretario:** Carlo Valenti

**allenatore:** Giovanni Vavassori

**campo:** Stadio «Atleti Azzurri d'Italia»  
(m 110 x 70, 26.724 spettatori)

**colori sociali:** maglia nero-azzurra,  
calzoncini neri

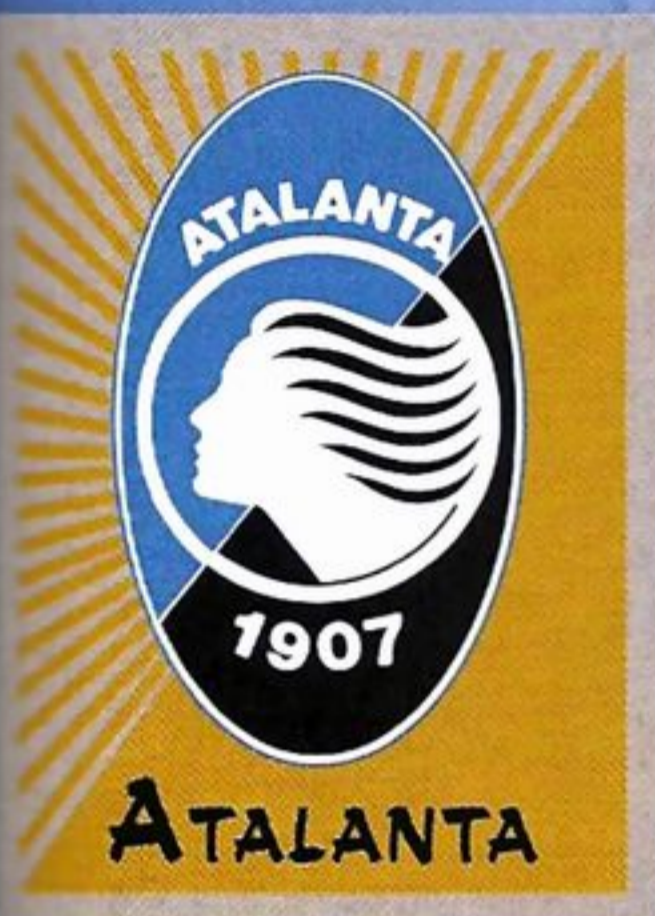

- ### ALBO D'ORO
- 1 COPPA ITALIA:** 1962-63.
  - 9 PROMOZIONI IN SERIE A:** 1936-37, 1939-40, 1958-59, 1970-71, 1976-77, 1983-84, 1987-88, 1994-95 e 1999-00.
  - 5° MIGLIOR PIAZZAMENTO IN SERIE A:** 1947-48.
  - 1 PROMOZIONE IN SERIE B:** 1981-82.

- ### LA «ROSA» DELLA SQUADRA
- MICHAEL AGAZZI, 3-7-1984, P **28**
  - GIANPAOLO BELLINI, 27-3-1980, D **30**
  - DANIELE BERRETTA, 8-3-1972, C **7**
  - ROLANDO BIANCHI, 15-2-1983, A **32**
  - YURI BREVIARIO, 1-4-1983, C **33**
  - ALEX CALDERONI, 31-5-1976, P **37**
  - MASSIMO CARRERA, 22-4-1964, D **20**
  - GIANNI COMANDINI, 18-5-1977, A **70**
  - OUSMANE DABO, 8-2-1977, C **6**
  - CRISTIANO DONI, 1-4-1973, C **27**
  - EDWARDS VINICIO ESPINAL, 14-11-1982, C **18**
  - FABIANO - Fabiano Medina Da Silva, 18-1-1982, C **27**
  - PAOLO FOGLIO, 8-9-1975, D **94**
  - CARMINE GAUTIERI, 20-7-1970, C **19**
  - IVAN JAVORCIC, 24-1-1979, C **24**
  - APOSTOLOS LIOLIDIS, 13-8-1977, A **15**
  - MAURO MINELLI, 2-4-1981, D **4**
  - CESARE NATALI, 5-4-1979, D **16**
  - SIMONE PADOIN, 18-3-1984, D **3**
  - PIÁ - João Batista Inácio, 22-3-1982, A **13**
  - ALEX PINARDI, 5-9-1980, C **70**
  - ALESSANDRO RINALDI, 23-11-1974, D **23**
  - FAUSTO ROSSINI, 2-3-1978, A **9**
  - FABIO RUSTICO, 20-5-1976, D **2**
  - LUIGI SALA, 21-2-1974, D **5**
  - SANTOS - Gleison Pinto Dos Santos, 18-8-1981, D **25**
  - MASSIMO TAIBI, 18-2-1970, P **1**
  - LUCIANO ZAURI, 20-1-1978, C **8**
  - DAMIANO ZENONI, 23-4-1977, C **77**
  - DANILO ZINI, 1-6-1978, D **26**





**MASSIMO  
TAIBI**  
ATALANTA

**1** Palermo, 18-2-1970  
PRIMO PORTIERE, m 1,90, kg 82.  
Cresciuto nel Cosmos Palermo.

ANNO	SQUADRA	SERIE	PRES.	RETI
1986-87	LICATA	C1	—	—
1987-88	LICATA	C1	—	—
1988-89	LICATA	B	1	1
1989-90	TRENTO	C1	23	23
1990-91	MILAN	A	—	—
1991-92	COMO	C1	34	18
1992-93	PIACENZA	B	38	25
1993-94	PIACENZA	A	34	43
1994-95	PIACENZA	B	38	27
1995-96	PIACENZA	A	33	44
1996-97	PIACENZA	A	34	44
1997-98	MILAN	A	17	18
1998-99	VENEZIA	A	33	42
1999-00	VENEZIA	A	1	1
set. 99	MANCHESTER U.	A	4	11
gen. 00	REGGINA	A	18	17
2000-01	REGGINA	A	34	49
2001-02	ATALANTA	A	30	47



**MASSIMO  
CARRERA**  
ATALANTA

**20** Sesto San Giovanni (MI), 22-4-1964  
DIFENSORE, m 1,81, kg 79. Cresciuto nella Pro Sesto. Conta 1 presenza in Nazionale A.

ANNO	SQUADRA	SERIE	PRES.	RETI
1982-83	PRO SESTO	Int.	30	4
1983-84	RUSSI	Int.	28	5
1984-85	ALESSANDRIA	C2	31	—
1985-86	PESCARA	B	19	1
1986-87	BARI	B	26	—
1987-88	BARI	B	33	1
1988-89	BARI	B	37	1
1989-90	BARI	A	30	2
1990-91	BARI	A	30	—
1991-92	JUVENTUS	A	31	1
1992-93	JUVENTUS	A	29	—
1993-94	JUVENTUS	A	15	—
1994-95	JUVENTUS	A	19	—
1995-96	JUVENTUS	A	20	—
1996-97	ATALANTA	A	29	—
1997-98	ATALANTA	A	28	1
1998-99	ATALANTA	B	37	1
1999-00	ATALANTA	B	35	1
2000-01	ATALANTA	A	32	—
2001-02	ATALANTA	A	32	—

**30** Sarnico (BG), 27-3-1980  
DIFENSORE, m 1,78, kg 72. Cresciuto nell'Atalanta. Conta 15 presenze in Nazionale Giovanile.

ANNO	SQUADRA	SERIE	PRES.	RETI
1997-98	ATALANTA	A	—	—
1998-99	ATALANTA	B	4	—
1999-00	ATALANTA	B	20	—
2000-01	ATALANTA	A	23	—
2001-02	ATALANTA	A	20	—



**GIANPAOLO  
BELLINI**  
ATALANTA

**5** Mariano Comense (CO), 21-2-1974  
DIFENSORE, m 1,88, kg 81. Cresciuto nel Como.

ANNO	SQUADRA	SERIE	PRES.	RETI
1992-93	COMO	C1	3	—
1993-94	COMO	C1	24	—
1994-95	COMO	B	33	1
1995-96	BARI	A	26	2
1996-97	BARI	B	33	1
1997-98	BARI	A	30	1
1998-99	MILAN	A	24	—
1999-00	MILAN	A	20	—
2000-01	MILAN	A	13	1
2001-02	ATALANTA	A	31	4



**LUIGI  
SALA**  
ATALANTA



**PAOLO  
FOGLIO**  
ATALANTA

**94** Gazzaniga (BG), 8-9-1975  
DIFENSORE, m 1,78, kg 75. Cresciuto nell'Atalanta. Conta 2 presenze in Nazionale Giovanile.

ANNO	SQUADRA	SERIE	PRES.	RETI
1993-94	ATALANTA	A	—	—
1994-95	FIORENZUOLA	C1	22	—
1995-96	FIORENZUOLA	C1	30	6
1996-97	ATALANTA	A	24	2
1997-98	ATALANTA	A	21	—
1998-99	VERONA	B	33	1
1999-00	REGGINA	A	15	—
2000-01	REGGINA	A	—	—
ago. 00	VENEZIA	B	33	2
2001-02	CHIEVOVERONA	A	2	—
gen. 02	ATALANTA	A	13	—



**CESARE  
NATALI**  
ATALANTA

**16** Bergamo, 5-4-1979  
DIFENSORE, m 1,85, kg 77. Conta 3 presenze in Nazionale Giovanile.

ANNO	SQUADRA	SERIE	PRES.	RETI
1996-97	ATALANTA	A	—	—
1997-98	ATALANTA	A	—	—
1998-99	LECCO	C1	22	1
1999-00	ATALANTA	B	1	—
2000-01	ATALANTA	A	—	—
gen. 01	MONZA	B	11	1
2001-02	ATALANTA	A	7	—

**26** Correggio (RE), 1-6-1978  
DIFENSORE, m 1,82, kg 72. Cresciuto nella Reggiana.

ANNO	SQUADRA	SERIE	PRES.	RETI
1996-97	REGGIANA	A	—	—
1997-98	REGGIANA	B	7	—
1998-99	REGGIANA	B	25	—
1999-00	ATALANTA	B	4	—
2000-01	ATALANTA	A	—	—
gen. 01	PISTOIESE	B	20	1
2001-02	PISTOIESE	B	32	2
2002-03	PISTOIESE	C1	—	—



**DANILO  
ZINI**  
ATALANTA

**10** Chiari (BS), 5-9-1980  
CENTROCAMPISTA, m 1,80, kg 68. Cresciuto nell'Atalanta. Conta 5 presenze e 2 reti in Nazionale Giovanile.

ANNO	SQUADRA	SERIE	PRES.	RETI
1997-98	ATALANTA	A	—	—
1998-99	ATALANTA	B	1	—
1999-00	ATALANTA	B	14	2
2000-01	ATALANTA	A	11	—
2001-02	ATALANTA	A	16	2

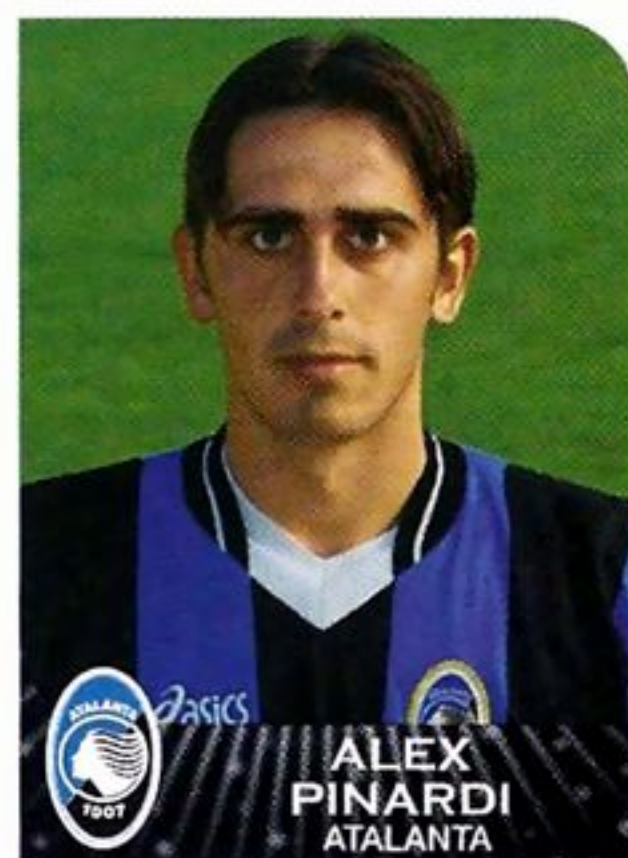

**ALEX  
PINARDI**  
ATALANTA



**19** Napoli, 20-7-1970  
CENTROCAMPISTA, m 1,82, kg 76. Cresciuto nel Campania-Puteolana.

ANNO	SQUADRA	SERIE	PRES.	RETI
1987-88	CAMPANIA	C1	3	—
ott. 87	EMPOLI	A	—	—
1988-89	EMPOLI	B	—	—
1989-90	TURRIS	C2	27	—
1990-91	TURRIS	C2	32	5
1991-92	EMPOLI	C1	32	10
1992-93	CESENA	B	34	3
1993-94	BARI	B	36	6
1994-95	BARI	A	31	—
1995-96	BARI	A	29	1
1996-97	PERUGIA	A	31	4
1997-98	ROMA	A	18	2
1998-99	ROMA	A	24	6
1999-00	ROMA	A	1	—
set. 99	PIACENZA	A	23	1
2000-01	PIACENZA	B	35	5
2001-02	PIACENZA	A	33	7



**8** Pescina (AQ), 20-1-1978  
CENTROCAMPISTA, m 1,78, kg 75. Conta 5 presenze in Nazionale A e 1 presenza in Nazionale Giovanile.

ANNO	SQUADRA	SERIE	PRES.	RETI
1995-96	ATALANTA	A	—	—
1996-97	ATALANTA	A	2	—
1997-98	CHIEVOVERONA	B	24	—
1998-99	ATALANTA	B	27	—
1999-00	ATALANTA	B	32	—
2000-01	ATALANTA	A	27	1
2001-02	ATALANTA	A	33	1

**6** Laval (Francia), 8-2-1977  
CENTROCAMPISTA, m 1,85, kg 84.

ANNO	SQUADRA	SERIE	PRES.	RETI
1995-96	RENNES	A	5	—
1996-97	RENNES	A	24	1
1997-98	RENNES	A	12	1
1998-99	INTER	A	5	—
gen. 99	VICENZA	A	13	—
1999-00	INTER	A	8	—
dic. 99	PARMA	A	16	—
2000-01	MONACO	A	16	—
gen. 01	VICENZA	A	17	1
2001-02	ATALANTA	A	21	—



**7** Roma, 8-3-1972  
CENTROCAMPISTA, m 1,77, kg 69. Conta 5 presenze in Nazionale Giovanile.

ANNO	SQUADRA	SERIE	PRES.	RETI
1988-89	ROMA	A	—	—
1989-90	ROMA	A	—	—
1990-91	ROMA	A	—	—
1991-92	ROMA	A	—	—
1992-93	VICENZA	C1	26	2
1993-94	ROMA	A	17	—
1994-95	CAGLIARI	A	29	1
1995-96	ROMA	A	3	—
1996-97	ROMA	A	2	—
nov. 96	CAGLIARI	A	22	—
1997-98	CAGLIARI	B	34	1
1998-99	CAGLIARI	A	32	6
1999-00	CAGLIARI	A	32	6
2000-01	CAGLIARI	B	—	—
gen. 01	ATALANTA	A	16	—
2001-02	ATALANTA	A	31	5



**77** Trescore Balneario (BG), 23-4-1977  
CENTROCAMPISTA, m 1,85, kg 74. Conta 1 presenza in Nazionale A.

ANNO	SQUADRA	SERIE	PRES.	RETI
1994-95	ATALANTA	B	—	—
1995-96	ATALANTA	A	—	—
1996-97	PISTOIESE	C1	26	—
1997-98	ALZANO V.	C1	32	1
1998-99	ATALANTA	B	31	3
1999-00	ATALANTA	B	37	3
2000-01	ATALANTA	A	27	1
2001-02	ATALANTA	A	25	—



**27** Roma, 1-4-1973  
CENTROCAMPISTA, m 1,85, kg 79. Conta 7 presenze e 1 rete in Nazionale A.

ANNO	SQUADRA	SERIE	PRES.	RETI
1991-92	MODENA	B	—	—
1992-93	RIMINI	C2	31	6
1993-94	PISTOIESE	C1	31	3
1994-95	BOLOGNA	C1	25	8
1995-96	BOLOGNA	B	29	3
1996-97	BRESCIA	B	30	7
1997-98	BRESCIA	A	21	1
1998-99	ATALANTA	B	27	8
1999-00	ATALANTA	B	35	14
2000-01	ATALANTA	A	27	7
2001-02	ATALANTA	A	30	16

**15** Salonicco (Grecia), 13-8-1977  
ATTACCANTE, m 1,85, kg 78.

ANNO	SQUADRA	SERIE	PRES.	RETI
1995-96	ARIS	A	3	2
1996-97	ARIS	A	24	3
1997-98	ARIS	B	28	12
1998-99	ARIS	A	29	11
1999-00	ARIS	A	21	5
2000-01	ARIS	A	10	1
2001-02	ARIS	A	23	5



**32** Albano S. Alessandro (BG), 15-2-1983  
ATTACCANTE, m 1,88, kg 78.

ANNO	SQUADRA	SERIE	PRES.	RETI
2000-01	ATALANTA	A	1	—
2001-02	ATALANTA	A	3	—



# ATALANTA



**13** **JOÃO BATISTA INÁCIO**  
Ibitinga (Brasile), 22-3-1982  
ATTACCANTE, m 1,78, kg 68.

ANNO	SQUADRA	SERIE	PRES.	RETI
1999-00	ATALANTA	B	—	—
2000-01	ATALANTA	A	—	—
2001-02	ATALANTA	A	9	1



**9** **Grosseto, 2-3-1978**  
ATTACCANTE, m 1,88, kg 80.  
Conta 2 presenze e 1 rete in Nazionale Giovanile.

ANNO	SQUADRA	SERIE	PRES.	RETI
1995-96	ATALANTA	A	—	—
1996-97	ATALANTA	A	1	—
1997-98	NICE	B	—	—
ott. 97	ATALANTA	A	8	1
1998-99	ATALANTA	B	12	1
1999-00	ATALANTA	B	23	3
2000-01	ATALANTA	A	18	4
2001-02	ATALANTA	A	19	5

**70** **Cesena (FC), 18-5-1977**  
ATTACCANTE, m 1,80, kg 75.  
Cresciuto nel Cesena. Conta 18 presenze e 6 reti in Nazionale Giovanile.

ANNO	SQUADRA	SERIE	PRES.	RETI
1993-94	CESENA	B	—	—
1994-95	CESENA	B	—	—
1995-96	CESENA	B	1	—
1996-97	MONTEVARCHI	C1	28	3
1997-98	CESENA	C1	26	6
1998-99	CESENA	B	36	14
1999-00	VICENZA	B	34	20
2000-01	MILAN	A	13	2
2001-02	ATALANTA	A	30	4



**31** **Ravenna, 31-5-1976**  
SECONDO PORTIERE, m 1,82, kg 77.

ANNO	SQUADRA	SERIE	PRES.	RETI
1993-94	CESENA	B	—	—
1994-95	CESENA	B	—	—
1995-96	CESENA	B	—	—
1996-97	FORLI'	C2	31	38
1997-98	CESENA	C1	1	1
1998-99	ALZANO V.	C1	34	23
1999-00	ALZANO V.	B	38	51
2000-01	RAVENNA	B	11	23
gen. 01	MONZA	B	15	28
2001-02	ATALANTA	A	—	—



## ALTRI GIOCATORI

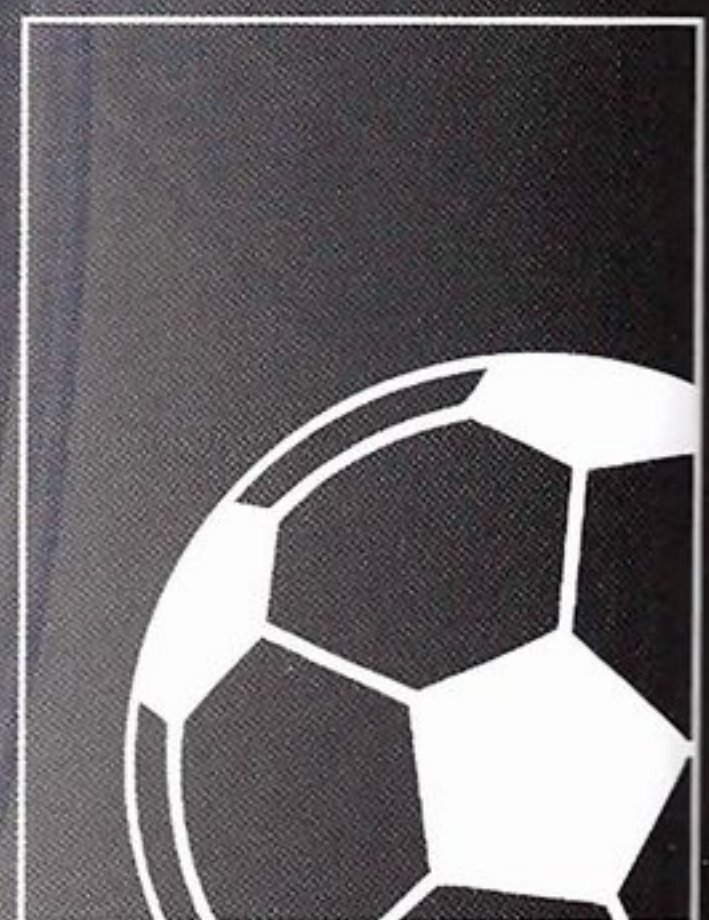

LE FIGURINE DEI NUOVI ACQUISTI SONO A PAGINA 101.

# BOLOGNA

## FOOTBALL CLUB 1909

**sede:** via Casteldebole 10, 40132 Bologna  
tel. 051/61.11.111

**indirizzo internet:** www.bolognafc.it

**presidente:** Renato Cipollini

**vice-presidenti:** Tommaso Gazzoni Frascara,  
Maurizio Pasi

**amministratore delegato:** Cesare Giacobazzi

**addetto 1ª squadra:** Giovanni Rava

**addetto stampa:** Patrizio Caniato

**segreteria sportiva:** Gabriele Tacconi

**segreteria:** Luisa Casini, Maura Finelli

**amministrazione:** Eleonora Biagini, Annalisa  
D'Amato, Daniela Fortini, Francesca Stagni,  
Antonella Nicolini

**responsabile marketing:** Giovanna Gherla

**allenatore:** Francesco Guidolin

**campo:** Stadio «Renato Dall'Ara»  
(m 105 x 68, 39.387 spettatori)

**colori sociali:** maglia rosso-blu, calzoncini blu



### ALBO D'ORO

**7 CAMPIONATI ITALIANI:** 1924-25, 1928-29, 1935-36, 1936-37, 1938-39, 1940-41 e 1963-64.

**2 COPPE ITALIA:** 1969-70 e 1973-74.

**3 MITROPA CUP (Coppa dell'Europa centrale):** 1932, 1934 e 1961.

**1 TORNEO INTERTOTO:** 1998.

**1 TORNEO DELL'ESPOSIZIONE DI PARIGI** 1936-37.

**1 COPPA DI LEGA ITALO-INGLESE:** 1970-71.

### LA «ROSA» DELLA SQUADRA

- CHRISTIAN AMOROSO, 22-9-1976, C **29**  
 CLAUDIO BELLUCCI, 31-5-1975, A **11**  
 EMANUELE BRIOSCHI, 23-6-1975, D **21**  
 MARCELLO CASTELLINI, 2-1-1973, D **5**  
 GIACOMO CIPRIANI, 28-10-1980, A **18**  
 LEONARDO COLUCCI, 29-12-1972, C **8**  
 FERDINANDO COPPOLA, 10-6-1978, P **12**  
 JULIO RICARDO CRUZ, 10-10-1974, A **9**  
 LUIGI ANDREA DELLA ROCCA, 2-9-1984, A **32**  
 GIULIO FALCONE, 31-5-1974, D **19**  
 ALESSANDRO FRARA, 7-11-1982, C **30**  
 ROBERTO GORETTI, 28-5-1976, C **23**  
 TOMAS LOCATELLI, 9-6-1976, C **20**  
 MOURAD MEGHNI, 16-4-1984, C **31**  
 CARLO NERVO, 29-10-1971, C **7**  
 RENATO OLIVE, 6-4-1971, C **4**  
 GIANLUCA PAGLIUCA, 18-12-1966, P **1**  
 ANDREA PANSERA, 28-12-1979, P **22**  
 MICHELE PARAMATTI, 10-3-1968, D **33**  
 EMILIANO SALVETTI, 1-1-1974, C **16**  
 GIUSEPPE SIGNORI, 17-2-1968, A **10**  
 VLADO SMIT, 6-4-1980, D **15**  
 PAOLO VANOLI, 12-8-1972, D **3**  
 CRISTIAN ZACCARDO, 21-12-1981, D **2**  
 MARCO ZANCHI, 15-4-1977, D **6**





**1** Bologna, 18-12-1966  
PRIMO PORTIERE, m 1,90, kg 87. Cresciuto nel Bologna. Conta 39 presenze in Nazionale A e 4 presenze in Nazionale Giovanile.

ANNO	SQUADRA	SERIE	PRES.	RETI
1984-86	BOLOGNA	B	—	—
1986-87	SAMPDORIA	A	—	—
1987-88	SAMPDORIA	A	2	1
1988-89	SAMPDORIA	A	33	25
1989-90	SAMPDORIA	A	34	26
1990-91	SAMPDORIA	A	32	22
1991-92	SAMPDORIA	A	34	31
1992-93	SAMPDORIA	A	29	39
1993-94	SAMPDORIA	A	34	39
1994-95	INTER	A	34	34
1995-96	INTER	A	34	30
1996-97	INTER	A	34	35
1997-98	INTER	A	34	26
1998-99	INTER	A	29	44
1999-00	BOLOGNA	A	32	38
2000-01	BOLOGNA	A	34	53
2001-02	BOLOGNA	A	34	40



**6** San Giovanni Bianco (BG), 15-4-1977  
DIFENSORE, m 1,78, kg 74. Conta 23 presenze in Nazionale Giovanile.

ANNO	SQUADRA	SERIE	PRES.	RETI
1993-94	ATALANTA	A	—	—
1994-95	ATALANTA	B	9	—
1995-96	ATALANTA	A	10	—
1996-97	CHIEVOVERONA	B	—	—
ott. 96	BARI	B	6	—
1997-98	UDINESE	A	7	—
1998-99	UDINESE	A	12	—
1999-00	UDINESE	A	23	—
2000-01	JUVENTUS	A	5	—
gen. 01	VICENZA	A	14	3
2001-02	VERONA	A	30	1
2002-03	JUVENTUS	A	—	—

**5** Perugia, 2-1-1973  
DIFENSORE, m 1,86, kg 76.

ANNO	SQUADRA	SERIE	PRES.	RETI
1990-91	PERUGIA	C1	2	—
1991-92	PERUGIA	C1	—	—
1992-93	PERUGIA	C1	16	—
1993-94	PERUGIA	C1	33	—
1994-95	PARMA	A	8	—
1995-96	PARMA	A	9	—
1996-97	PERUGIA	A	27	1
1997-98	SAMPDORIA	A	20	—
1998-99	SAMPDORIA	A	27	—
1999-00	SAMPDORIA	B	26	1
2000-01	BOLOGNA	A	25	—
2001-02	BOLOGNA	A	30	—



**2** Formigine (MO), 21-12-1981  
DIFENSORE, m 1,84, kg 77. Conta 7 presenze e 1 rete in Nazionale Giovanile.

ANNO	SQUADRA	SERIE	PRES.	RETI
1997-98	BOLOGNA	A	—	—
1998-99	BOLOGNA	A	—	—
1999-00	BOLOGNA	A	—	—
2000-01	SPEZIA	C1	28	—
2001-02	BOLOGNA	A	19	1



**33** Salara (RO), 10-3-1968  
DIFENSORE, m 1,81, kg 78. Cresciuto nella Spal.

ANNO	SQUADRA	SERIE	PRES.	RETI
1986-87	SPAL	C1	2	—
1987-88	RUSSI	Int.	17	2
1988-89	RUSSI	Int.	30	5
1989-90	SPAL	C2	19	—
1990-91	SPAL	C2	29	2
1991-92	SPAL	C1	27	1
1992-93	SPAL	B	22	1
1993-94	SPAL	C1	26	2
1994-95	SPAL	C1	25	—
1995-96	BOLOGNA	B	31	1
1996-97	BOLOGNA	A	33	4
1997-98	BOLOGNA	A	28	5
1998-99	BOLOGNA	A	16	1
1999-00	BOLOGNA	A	27	3
2000-01	JUVENTUS	A	16	—
2001-02	JUVENTUS	A	10	—



**3** Varese, 12-8-1972  
DIFENSORE, m 1,84, kg 79. Cresciuto nel Varese. Conta 2 presenze e 1 rete in Nazionale A.

ANNO	SQUADRA	SERIE	PRES.	RETI
1989-90	VARESE	C2	—	—
1990-91	VARESE	C1	—	—
1991-92	BELLINZAGO	Int.	28	1
1992-93	CORSICO	CND	31	3
1993-94	VENEZIA	B	30	2
1994-95	VENEZIA	B	26	—
1995-96	VERONA	B	30	—
1996-97	VERONA	A	27	—
1997-98	VERONA	B	27	2
1998-99	PARMA	A	14	2
1999-00	PARMA	A	29	—
2000-01	FIorentina	A	27	—
2001-02	FIorentina	A	17	1

**19** Atri (TE), 31-5-1974  
DIFENSORE, m 1,84, kg 75. Conta 8 presenze in Nazionale Giovanile.

ANNO	SQUADRA	SERIE	PRES.	RETI
1992-93	TORINO	A	—	—
1993-94	TORINO	A	2	—
1994-95	TORINO	A	30	—
1995-96	TORINO	A	31	—
1996-97	FIorentina	A	31	—
1997-98	FIorentina	A	26	—
1998-99	FIorentina	A	26	1
1999-00	BOLOGNA	A	25	—
2000-01	BOLOGNA	A	29	—
2001-02	BOLOGNA	A	32	—



**15** Sremska Mitrovica (Iugoslavia), 6-4-1980  
DIFENSORE, m 1,77, kg 68.

ANNO	SQUADRA	SERIE	PRES.	RETI
2000-01	MILICIONAR BEOGRAD	A	25	2
2001-02	ZELJEZNICAR	A	17	4
gen. 02	BOLOGNA	A	—	—





**RENATO OLIVE**  
BOLOGNA

**4** Putignano (BA), 6-4-1971  
CENTROCAMPISTA, m 1,76, kg 77. Cresciuto nel Monopoli.

ANNO	SQUADRA	SERIE	PRES.	RETI
1988-89	MONOPOLI	C1	12	—
1989-90	MONOPOLI	C1	1	—
ott. 89	VIS PESARO	C2	25	—
1990-91	VIS PESARO	C2	24	—
1991-92	VIS PESARO	C2	35	9
1992-93	LECCE	B	19	1
1993-94	LECCE	A	13	—
1994-95	LECCE	B	31	1
1995-96	LECCE	C1	25	—
1996-97	FIDELIS ANDRIA	C1	28	5
1997-98	FIDELIS ANDRIA	B	17	4
gen. 98	PERUGIA	B	15	—
1998-99	PERUGIA	A	27	2
1999-00	PERUGIA	A	28	6
2000-01	BOLOGNA	A	31	3
2001-02	BOLOGNA	A	28	2



**LEONARDO COLUCCI**  
BOLOGNA

**8** Cerignola (FG), 29-12-1972  
CENTROCAMPISTA, m 1,75, kg 70.

ANNO	SQUADRA	SERIE	PRES.	RETI
1989-90	CERIGNOLA	Dil.	14	—
1990-91	CERIGNOLA	Int.	33	4
1991-92	CERIGNOLA	Int.	27	3
1992-93	CERIGNOLA	CND	29	5
1993-94	SIRACUSA	C1	31	5
1994-95	SIRACUSA	C1	10	3
nov. 94	LAZIO	A	2	1
1995-96	REGGIANA	B	35	3
1996-97	VERONA	A	22	1
1997-98	VERONA	B	32	3
1998-99	VERONA	B	19	1
1999-00	VERONA	A	31	2
2000-01	VERONA	A	17	—
2001-02	VERONA	A	26	3

**24** Pisa, 22-9-1976  
CENTROCAMPISTA, m 1,76, kg 64. Conta 1 presenza in Nazionale Giovanile.

ANNO	SQUADRA	SERIE	PRES.	RETI
1994-95	FIorentina	A	—	—
1995-96	FIorentina	A	—	—
1996-97	EMPOLI	B	33	2
1997-98	FIorentina	A	15	—
1998-99	FIorentina	A	28	—
1999-00	FIorentina	A	23	—
2000-01	FIorentina	A	26	1
2001-02	FIorentina	A	28	1



**CHRISTIAN AMOROSO**  
BOLOGNA

**16** Forlì, 1-1-1974  
CENTROCAMPISTA, m 1,77, kg 68.

ANNO	SQUADRA	SERIE	PRES.	RETI
1992-93	CESENA	B	—	—
1993-94	CESENA	B	21	1
1994-95	FORLÌ	C2	26	1
1995-96	SPAL	C1	4	—
dic. 95	FORLÌ	C2	19	7
1996-97	CESENA	B	34	4
1997-98	CESENA	C1	25	3
1998-99	CESENA	B	33	7
1999-00	VERONA	A	26	2
2000-01	VERONA	A	30	6
2001-02	VERONA	A	21	1
2002-03	VERONA	B	—	—



**EMILIANO SALVETTI**  
BOLOGNA



**TOMAS LOCATELLI**  
BOLOGNA

**20** Bergamo, 9-6-1976  
CENTROCAMPISTA, m 1,75, kg 72. Cresciuto nell'Atalanta. Conta 2 presenze in Nazionale A e 10 presenze e 1 rete in Nazionale Giovanile.

ANNO	SQUADRA	SERIE	PRES.	RETI
1992-93	ATALANTA	A	—	—
1993-94	ATALANTA	A	4	—
1994-95	ATALANTA	B	29	1
1995-96	MILAN	A	5	—
1996-97	MILAN	A	5	—
gen. 97	UDINESE	A	12	—
1997-98	UDINESE	A	28	3
1998-99	UDINESE	A	30	2
1999-00	UDINESE	A	23	3
2000-01	BOLOGNA	A	30	5
2001-02	BOLOGNA	A	2	—



**CARLO NERVO**  
BOLOGNA

**7** Bassano del Grappa (VI), 29-10-1971  
CENTROCAMPISTA, m 1,80, kg 71. Conta 1 presenza in Nazionale A.

ANNO	SQUADRA	SERIE	PRES.	RETI
1988-89	BASSANO V.	Int.	31	5
1989-90	MONZA	B	—	—
1990-91	BASSANO V.	Int.	29	3
1991-92	CITTADELLA	Int.	31	3
1992-93	MANTOVA	C2	33	4
1993-94	MANTOVA	C1	29	4
1994-95	BOLOGNA	C1	31	9
1995-96	BOLOGNA	B	32	7
1996-97	BOLOGNA	A	29	4
1997-98	BOLOGNA	A	33	1
1998-99	BOLOGNA	A	15	2
1999-00	BOLOGNA	A	32	1
2000-01	BOLOGNA	A	30	3
2001-02	BOLOGNA	A	29	1

**30** Torino, 7-11-1982  
CENTROCAMPISTA, m 1,77, kg 72.

ANNO	SQUADRA	SERIE	PRES.	RETI
1999-00	JUVENTUS	A	—	—
2000-01	JUVENTUS	A	—	—
2001-02	JUVENTUS	A	—	—



**ALESSANDRO FRARA**  
BOLOGNA

**32** Brindisi, 2-9-1984  
ATTACCANTE, m 1,85, kg 75.

ANNO	SQUADRA	SERIE	PRES.	RETI
2000-01	BOLOGNA	A	1	—
2001-02	BOLOGNA	A	6	—



**LUIGI ANDREA DELLA ROCCA**  
BOLOGNA



# BOLOGNA



**11** Roma, 31-5-1975  
ATTACCANTE, m 1,73, kg 70.  
Conta 6 presenze e 1 rete in  
Nazionale Giovanile.

ANNO	SQUADRA	SERIE	PRES.	RETI
1992-93	SAMPDORIA	A	—	—
1993-94	SAMPDORIA	A	2	—
1994-95	FIORENZUOLA	C1	7	3
ott. 94	SAMPDORIA	A	21	2
1995-96	SAMPDORIA	A	16	1
1996-97	VENEZIA	B	33	20
1997-98	NAPOLI	A	27	10
1998-99	NAPOLI	B	26	6
1999-00	NAPOLI	B	20	6
2000-01	NAPOLI	A	18	2
2001-02	BOLOGNA	A	24	1



**10** Alzano Lombardo (BG), 17-2-1968  
ATTACCANTE, m 1,71, kg 68.  
Cresciuto nell'Inter. Conta 28 presenze e 7 reti in Nazionale A.

ANNO	SQUADRA	SERIE	PRES.	RETI
1984-85	LEFFE	Int.	8	5
1985-86	LEFFE	C2	30	3
1986-87	PIACENZA	C1	14	1
1987-88	TRENTO	C1	31	3
1988-89	PIACENZA	B	32	5
1989-90	FOGGIA	B	34	14
1990-91	FOGGIA	B	34	11
1991-92	FOGGIA	A	32	11
1992-93	LAZIO	A	32	26
1993-94	LAZIO	A	24	23
1994-95	LAZIO	A	27	17
1995-96	LAZIO	A	31	24
1996-97	LAZIO	A	32	15
1997-98	LAZIO	A	6	2
dic. 97	SAMPDORIA	A	17	3
1998-99	BOLOGNA	A	28	15
1999-00	BOLOGNA	A	31	15
2000-01	BOLOGNA	A	23	16
2001-02	BOLOGNA	A	14	3

**9** Santiago del Estero (Argentina),  
10-10-1974  
ATTACCANTE, m 1,90, kg 78.  
Nazionale argentino.

ANNO	SQUADRA	SERIE	PRES.	RETI
1993-94	BANFIELD	A	5	—
1994-95	BANFIELD	A	26	6
1995-96	BANFIELD	A	33	10
1996-97	BANFIELD	A	1	—
lug. 96	RIVER PLATE (A)	A	29	17
1997-98	FEYENOORD	A	27	14
1998-99	FEYENOORD	A	29	15
1999-00	FEYENOORD	A	30	15
2000-01	FEYENOORD	A	—	—
ago. 00	BOLOGNA	A	27	7
2001-02	BOLOGNA	A	33	10



**12** Napoli, 10-6-1978  
SECONDO PORTIERE, m 1,88,  
kg 80. Cresciuto nel Napoli.

ANNO	SQUADRA	SERIE	PRES.	RETI
1995-96	NAPOLI	A	—	—
1996-97	NAPOLI	A	—	—
1997-98	NAPOLI	A	1	2
1998-99	NAPOLI	B	2	2
1999-00	NAPOLI	B	16	20
2000-01	NAPOLI	A	3	10
ott. 00	BOLOGNA	A	—	—
2001-02	BOLOGNA	A	—	—



## ALTRI GIOCATORI

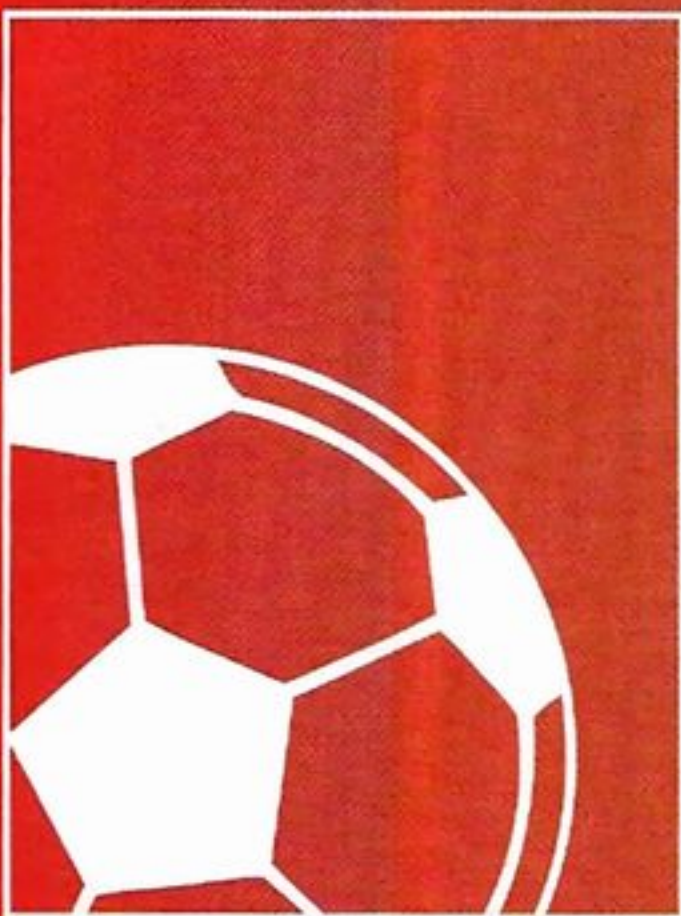

LE FIGURINE DEI NUOVI ACQUISTI SONO A PAGINA 102.

# BRESCIA

## CALCIO 1911

**sede:** via Bazoli 10, 25127 Brescia  
tel. 030/24.10.751

**indirizzo internet:** www.bresciacalcio.com

**presidente:** Luigi Corioni

**team manager e addetto stampa:**

Edoardo Piovani

**segretario:** Gianni Zanardini

**allenatore:** Carlo Mazzone

**campo:** Stadio «Mario Rigamonti»  
(m 105 x 68, 27.547 spettatori)

**colori sociali:** maglia azzurro-bianca,  
calzoncini bianchi

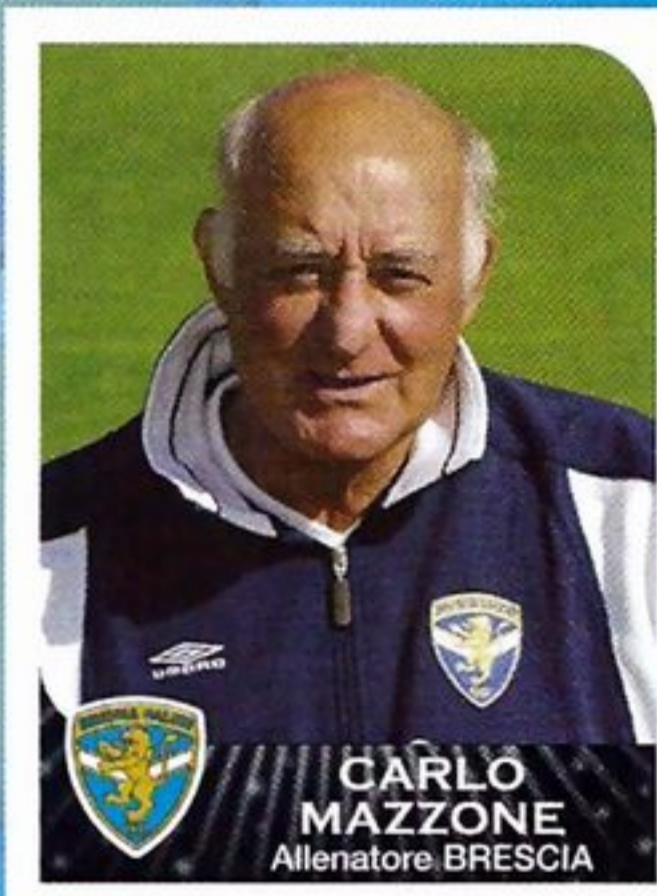

Il Brescia gioca sia con difesa a 3 (3-4-2-1 o 3-5-2) che con una terza linea a 4 (4-4-2). Varianti tattiche: Bachini esterno sinistro, destro o rifinitore e Seric terzino o centrocampista, sempre a sinistra.

**ALBO D'ORO**

**10 PROMOZIONI IN SERIE A:** 1932-33, 1942-43, 1964-65, 1968-69, 1979-80, 1985-86, 1991-92, 1993-94, 1996-97 e 1999-00.

**8° MIGLIOR PIAZZAMENTO IN SERIE A:** 2000-01.

**2 PROMOZIONI IN SERIE B:** 1938-39 e 1984-85.

**1 TORNEO ANGLO-ITALIANO:** 1993-94.

**LA «ROSA» DELLA SQUADRA**

ANDREA ALBERTI, 15-1-1985, A **29**

STEPHEN APPIAH, 24-12-1980, C **4**

JONATHAN BACHINI, 5-6-1975, C **11**

ROBERTO BAGGIO, 18-2-1967, A **10**

MASSIMILIANO CAPUTO, 10-9-1980, A **27**

ALEJANDRO CORREA, 26-10-1979, C **23**

DARIO DAINELLI, 9-6-1979, D **3**

SIMONE DALLAMANO, 25-11-1983, D **30**

SIMONE DEL NERO, 4-8-1981, A **24**

ANTONIO FILIPPINI, 3-7-1973, C **18**

ROBERTO GUANA, 21-1-1981, C **17**

ABDERRAZZAK JADID, 1-6-1983, A **7**

VICTOR HUGO MARECO, 26-2-1984, D **16**

GILBERTO MARTINEZ, 1-10-1979, D **2**

FRANCELINO MATUZALEM, 10-6-1980, C **8**

DAVIDE MICILLO, 17-4-1971, P **12**

FABIO PETRUZZI, 24-10-1970, D **5**

MARCO PISANO, 13-8-1981, D **26**

MARKUS SCHOPP, 22-2-1974, C **19**

MATTEO SERENI, 11-2-1975, P **22**

ANTHONY SERIC, 15-1-1979, D **6**

PAVEL SRNICEK, 10-3-1968, P **1**

MARIUS STANKEVICIUS, 15-7-1981, D **14**

IGLI TARE, 25-7-1973, A **21**

LUCA TONI, 26-5-1977, A **9**



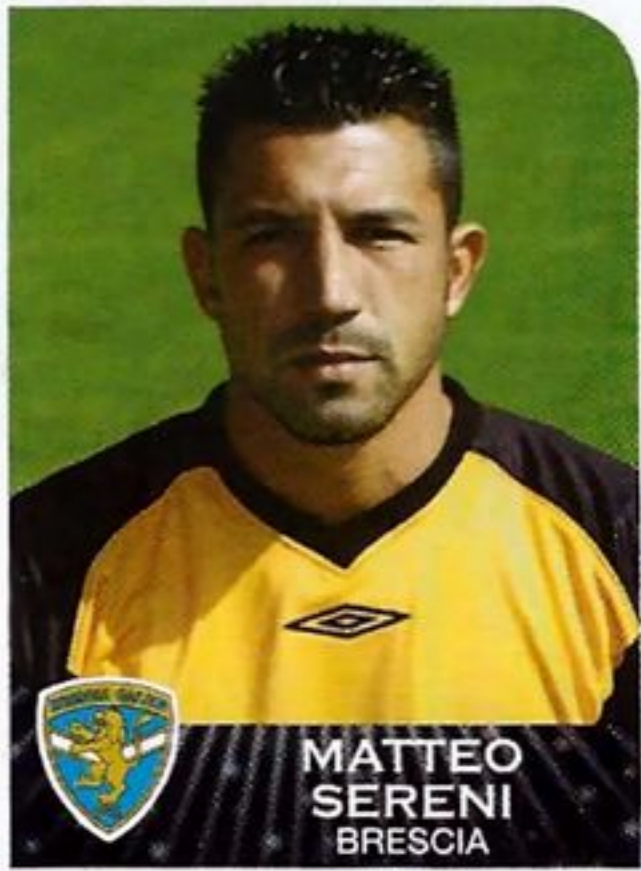

**MATTEO SERENI**  
BRESCIA

**22** Parma, 11-2-1975  
PRIMO PORTIERE, m 1,86, kg 80.  
Conta 1 presenza in Nazionale B  
e 3 presenze in Nazionale Giovanile.

ANNO	SQUADRA	SERIE	PRES.	RETI
1993-94	SAMPDORIA	A	—	—
1994-95	CREVALCORE	C1	—	—
1995-96	SAMPDORIA	A	4	8
1996-97	SAMPDORIA	A	6	7
1997-98	PIACENZA	A	34	38
1998-99	EMPOLI	A	30	57
1999-00	SAMPDORIA	B	37	38
2000-01	SAMPDORIA	B	38	38
2001-02	IPSWICH TOWN	A	25	37



**GILBERTO MARTINEZ**  
BRESCIA

**2** Golfito (Costa Rica), 1-10-1979  
DIFENSORE, m 1,69, kg 68.  
Nazionale costaricense.

ANNO	SQUADRA	SERIE	PRES.	RETI
1997-98	SAPRISSA	A	—	—
1998-99	SAPRISSA	A	—	—
1999-00	SAPRISSA	A	—	—
2000-01	SAPRISSA	A	11	—
2001-02	SAPRISSA	A	—	—

**3** Pontedera (PI), 9-6-1979  
DIFENSORE, m 1,83, kg 75.  
Conta 1 presenza in Nazionale Giovanile.

ANNO	SQUADRA	SERIE	PRES.	RETI
1996-97	EMPOLI	B	—	—
1997-98	EMPOLI	A	—	—
1998-99	MODENA	C1	—	—
gen. 99	CAVESE	C2	10	—
1999-00	EMPOLI	B	—	—
ago. 99	FIDELIS ANDRIA	C1	28	1
2000-01	LECCE	A	14	—
2001-02	BRESCIA	A	5	—
gen. 02	VERONA	A	13	—



**DARIO DAINELLI**  
BRESCIA

**5** Roma, 24-10-1970  
DIFENSORE, m 1,75, kg 73. Cresciuto nella Roma. Conta 1 presenza in Nazionale A.

ANNO	SQUADRA	SERIE	PRES.	RETI
1988-89	ROMA	A	—	—
1989-90	ROMA	A	1	—
1990-91	CASERTANA	C1	19	—
1991-92	CASERTANA	B	31	—
1992-93	ROMA	A	6	—
1993-94	UDINESE	A	1	—
1994-95	ROMA	A	26	—
1995-96	ROMA	A	28	—
1996-97	ROMA	A	28	—
1997-98	ROMA	A	25	—
1998-99	ROMA	A	13	—
1999-00	ROMA	A	—	—
2000-01	BRESCIA	A	28	1
2001-02	BRESCIA	A	29	—



**FABIO PETRUZZI**  
BRESCIA

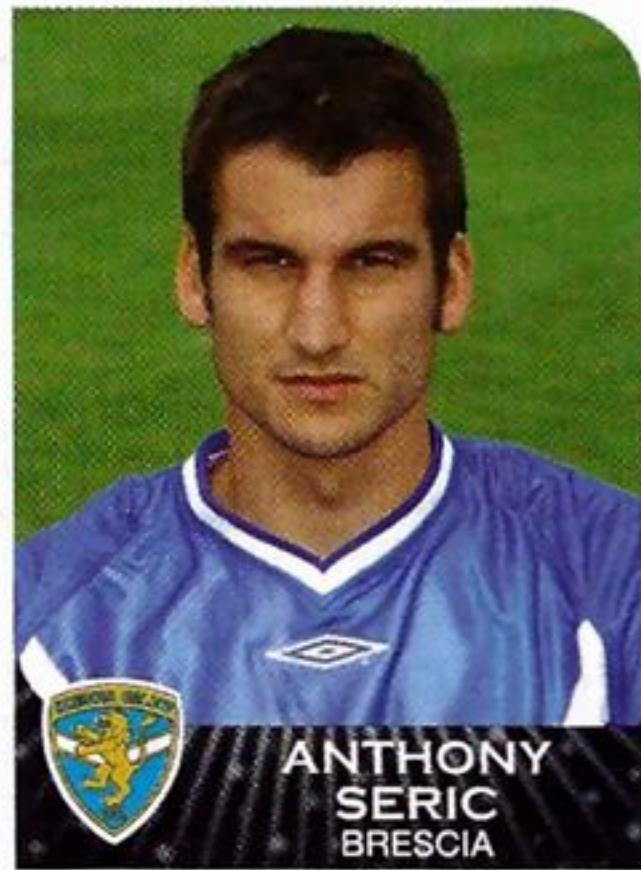

**ANTHONY SERIC**  
BRESCIA

**6** Sydney (Australia), 15-1-1979  
DIFENSORE, m 1,80, kg 70.  
Nazionale croato.

ANNO	SQUADRA	SERIE	PRES.	RETI
1996-97	HAJDUK SPLIT	A	6	—
1997-98	HAJDUK SPLIT	A	11	—
1998-99	HAJDUK SPLIT	A	20	—
1999-00	VERONA	A	10	—
2000-01	VERONA	A	12	1
2001-02	VERONA	A	25	—
2002-03	VERONA	B	—	—

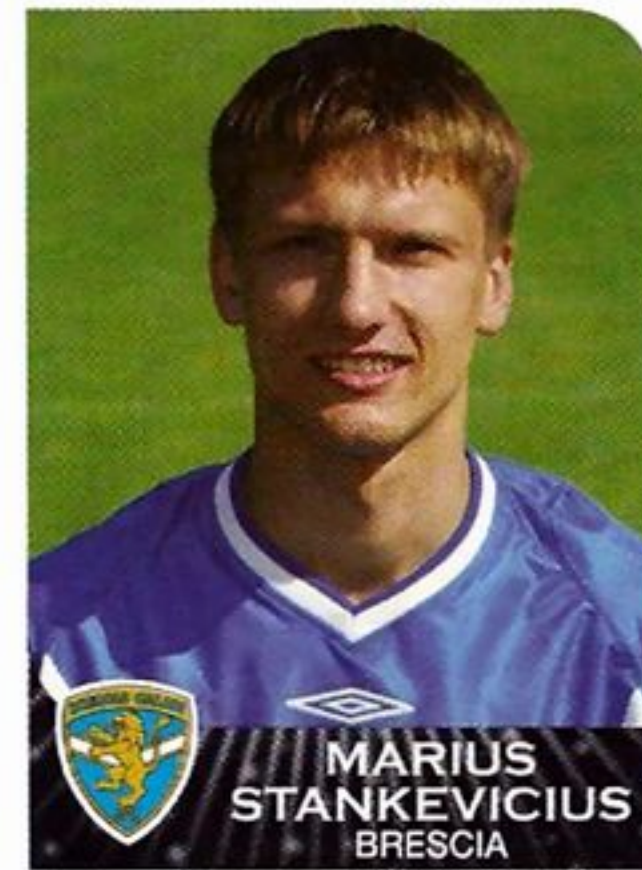

**MARIUS STANKEVICIUS**  
BRESCIA

**14** Kaunas (Lituania), 15-7-1981  
DIFENSORE, m 1,85, kg 83.  
Nazionale lituano.

ANNO	SQUADRA	SERIE	PRES.	RETI
1998-99	EKRANAS	A	8	—
1999	EKRANAS	A	18	1
2000	EKRANAS	A	28	1
2001	EKRANAS	A	33	1
gen. 02	BRESCIA	A	2	—

**16** Asunción (Paraguay), 26-2-1984  
DIFENSORE, m 1,86, kg 74. Cresciuto nell'Olimpia Asunción.

ANNO	SQUADRA	SERIE	PRES.	RETI
feb. 02	BRESCIA	A	—	—

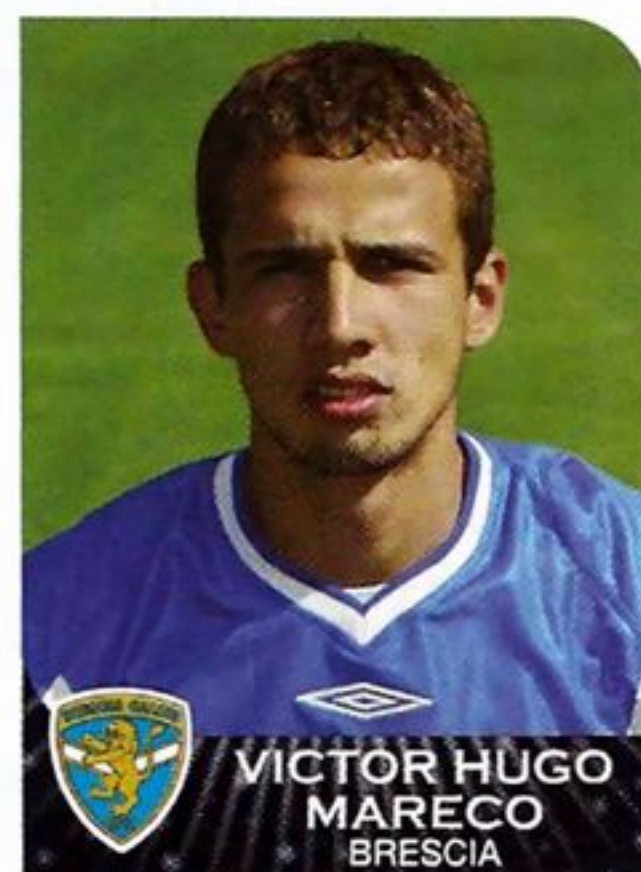

**VICTOR HUGO MARECO**  
BRESCIA

**26** Roma, 13-8-1981  
DIFENSORE, m 1,79, kg 79.

ANNO	SQUADRA	SERIE	PRES.	RETI
1998-99	LAZIO	A	—	—
1999-00	LAZIO	A	—	—
gen. 00	BRESCIA	B	—	—
2000-01	ASCOLI	C1	8	—
2001-02	BRESCIA	A	—	—
set. 01	TARANTO	C1	26	—



**MARCO PISANO**  
BRESCIA



**11** Livorno, 5-6-1975  
CENTROCAMPISTA, m 1,75, kg 68. Conta 1 presenza in Nazionale A e 4 presenze in Nazionale Giovanile.

ANNO	SQUADRA	SERIE	PRES.	RETI
1992-93	UDINESE	A	—	—
1993-94	UDINESE	A	—	—
1994-95	UDINESE	B	—	—
nov. 94	ALESSANDRIA	C1	12	1
1995-96	UDINESE	A	—	—
nov. 95	JUVE STABIA	C1	17	3
1996-97	LECCE	B	23	2
1997-98	UDINESE	A	29	2
1998-99	UDINESE	A	26	4
1999-00	JUVENTUS	A	6	—
2000-01	JUVENTUS	A	7	—
gen. 01	BRESCIA	A	20	2
2001-02	PARMA	A	1	—
set. 01	BRESCIA	A	9	2

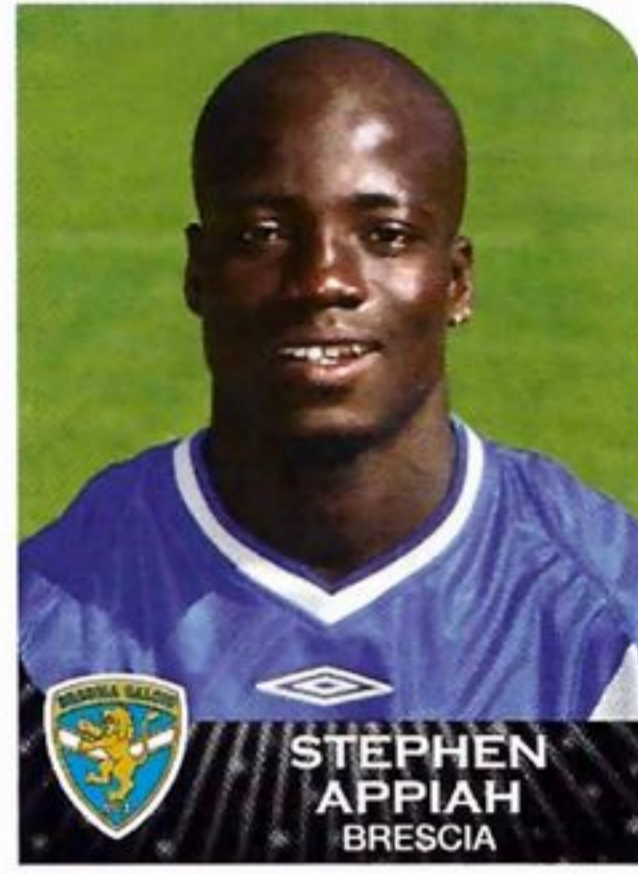

**4** Accra (Ghana), 24-12-1980  
CENTROCAMPISTA, m 1,78, kg 77. Nazionale ghanese.

ANNO	SQUADRA	SERIE	PRES.	RETI
1996-97	HEARTS OF OAK	A	—	—
1997-98	UDINESE	A	11	—
1998-99	UDINESE	A	21	—
1999-00	UDINESE	A	4	—
2000-01	PARMA	A	15	—
2001-02	PARMA	A	13	—

**8** FRANCELINO MATUZALEM DA SILVA  
Natal (Brasile), 10-6-1980  
CENTROCAMPISTA, m 1,75, kg 70.

ANNO	SQUADRA	SERIE	PRES.	RETI
1997	VITÓRIA BAHIA	A	1	—
1998	VITÓRIA BAHIA	A	13	—
1999	VITÓRIA BAHIA	A	—	—
mar. 99	BELLINZONA	C	—	—
1999-00	NAPOLI	B	26	—
2000-01	NAPOLI	A	26	1
2001-02	PIACENZA	A	28	3
2002-03	PARMA	A	—	—



**19** Graz (Austria), 22-2-1974  
CENTROCAMPISTA, m 1,88, kg 82. Nazionale austriaco.

ANNO	SQUADRA	SERIE	PRES.	RETI
1992-93	STURM GRAZ	A	3	—
1993-94	STURM GRAZ	A	32	—
1994-95	STURM GRAZ	A	34	5
1995-96	STURM GRAZ	A	33	5
1996-97	HAMBURGER SV	A	27	3
1997-98	HAMBURGER SV	A	13	—
gen. 98	STURM GRAZ	A	13	1
1998-99	STURM GRAZ	A	30	4
1999-00	STURM GRAZ	A	27	6
2000-01	STURM GRAZ	A	31	9
2001-02	STURM GRAZ	A	—	—
set. 01	BRESCIA	A	20	—



**17** Brescia, 21-1-1981  
CENTROCAMPISTA, m 1,78, kg 72. Cresciuto nel Brescia. Conta 1 presenza in Nazionale Giovanile.

ANNO	SQUADRA	SERIE	PRES.	RETI
1998-99	BRESCIA	B	1	—
1999-00	BRESCIA	B	—	—
2000-01	BRESCIA	A	4	—
2001-02	BRESCIA	A	13	—



**18** Brescia, 3-7-1973  
CENTROCAMPISTA, m 1,68, kg 66. Cresciuto nel Brescia.

ANNO	SQUADRA	SERIE	PRES.	RETI
1990-91	BRESCIA	B	—	—
1991-92	BRESCIA	B	—	—
1992-93	OSPITALETTO	C2	28	1
1993-94	OSPITALETTO	C2	33	5
1994-95	OSPITALETTO	C1	32	2
1995-96	BRESCIA	B	29	3
1996-97	BRESCIA	B	32	—
1997-98	BRESCIA	A	29	1
1998-99	BRESCIA	B	36	2
1999-00	BRESCIA	B	35	2
2000-01	BRESCIA	A	28	1
2001-02	BRESCIA	A	32	1

**23** Montevideo (Uruguay), 26-10-1979  
CENTROCAMPISTA, m 1,83, kg 73.

ANNO	SQUADRA	SERIE	PRES.	RETI
2000	DEP. MALDONADO	A	26	2
2000-01	BRESCIA	A	4	—
2001-02	BRESCIA	A	2	—
gen. 02	FERMANA	C1	7	—

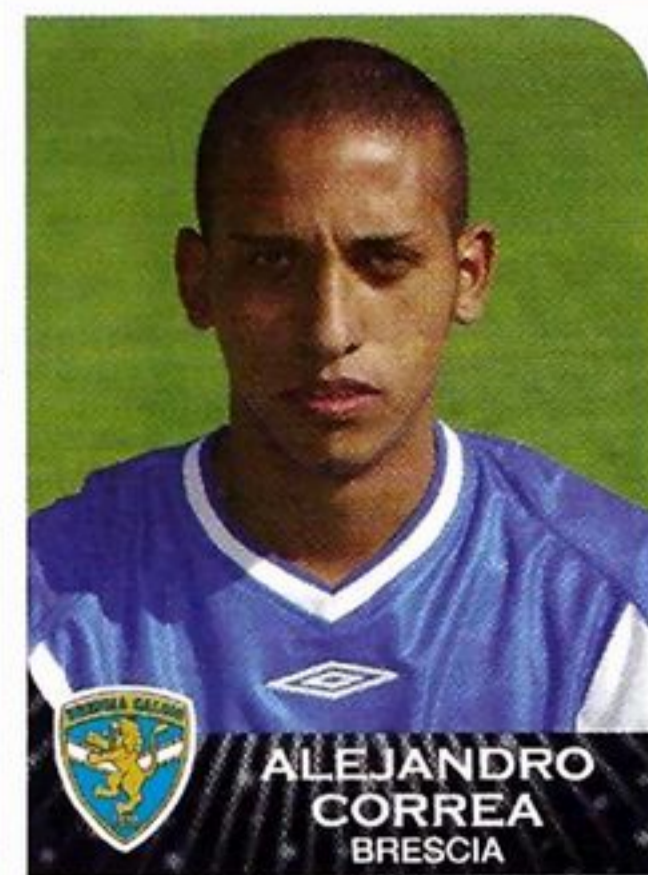

**9** Pavullo nel Frignano (MO), 26-5-1977  
ATTACCANTE, m 1,93, kg 88. Cresciuto nel Modena.

ANNO	SQUADRA	SERIE	PRES.	RETI
1994-95	MODENA	C1	7	2
1995-96	MODENA	C1	25	5
1996-97	EMPOLI	B	3	1
1997-98	FIORINZUOLA	C1	25	2
1998-99	LODIGIANI	C1	31	15
1999-00	TREVISIO	B	35	15
2000-01	VICENZA	A	31	9
2001-02	BRESCIA	A	28	13



# BRESCIA

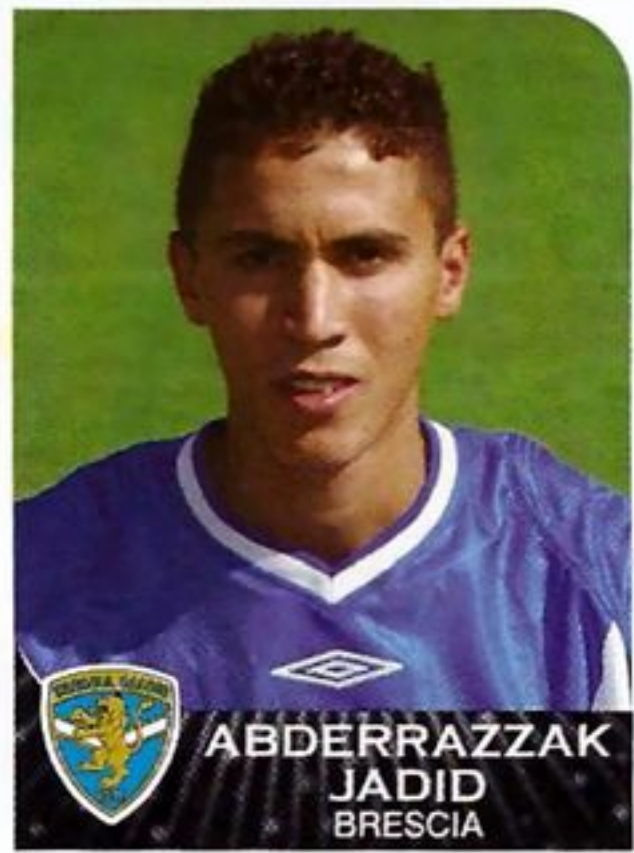

**ABDERRAZZAK JADID**  
BRESCIA

**7** Beni Hamir (Marocco), 1-6-1983  
ATTACCANTE, m 1,75, kg 68.

ANNO	SQUADRA	SERIE	PRES.	RETI
2001-02	BRESCIA	A	—	—
ago. 01	LUMEZZANE	C1	31	3

**10** Caldogno (Vi), 18-2-1967  
ATTACCANTE, m 1,74, kg 73.  
Cresciuto nel L.R. Vicenza. Conta 55 presenze e 27 reti in Nazionale A.

ANNO	SQUADRA	SERIE	PRES.	RETI
1982-83	L.R. VICENZA	C1	1	—
1983-84	L.R. VICENZA	C1	6	1
1984-85	L.R. VICENZA	C1	29	12
1985-86	FIorentINA	A	—	—
1986-87	FIorentINA	A	5	1
1987-88	FIorentINA	A	27	6
1988-89	FIorentINA	A	30	15
1989-90	FIorentINA	A	32	17
1990-91	JUVENTUS	A	33	14
1991-92	JUVENTUS	A	32	18
1992-93	JUVENTUS	A	27	21
1993-94	JUVENTUS	A	32	17
1994-95	JUVENTUS	A	17	8
1995-96	MILAN	A	28	7
1996-97	MILAN	A	23	5
1997-98	BOLOGNA	A	30	22
1998-99	INTER	A	23	5
1999-00	INTER	A	18	4
set. 00	BRESCIA	A	25	10
2001-02	BRESCIA	A	12	11



**ROBERTO BAGGIO**  
BRESCIA



**IGLI TARE**  
BRESCIA

**21** Valona (Albania), 25-7-1973  
ATTACCANTE, m 1,92, kg 89.  
Nazionale albanese.

ANNO	SQUADRA	SERIE	PRES.	RETI
1996-97	KARLSRUHER SC	A	8	—
1997-98	FORTUNA D.	B	34	13
1998-99	FORTUNA D.	B	20	11
1999-00	FORTUNA D.	C	—	—
ott. 99	1.FC KAISERSLAUTERN	A	22	4
2000-01	1.FC KAISERSLAUTERN	A	4	—
gen. 01	BRESCIA	A	17	4
2001-02	BRESCIA	A	25	5

**12** Vercelli, 17-4-1971  
SECONDO PORTIERE, m 1,90,  
kg 86. Cresciuto nella Juventus.

ANNO	SQUADRA	SERIE	PRES.	RETI
1989-90	JUVENTUS	A	—	—
1990-91	JUVENTUS	A	—	—
1991-92	ANCONA	B	1	—
1992-93	ANCONA	A	8	14
1993-94	RAVENNA	B	37	44
1994-95	JUVENTUS	A	—	—
set. 94	GENOA	A	18	21
1995-96	CESENA	B	37	48
1996-97	ATALANTA	A	11	21
1997-98	REGGINA	B	36	38
1998-99	ATALANTA	B	—	—
gen. 99	PARMA	A	—	—
1999-00	PARMA	A	1	—
2000-01	PARMA	A	—	—
2001-02	COSENZA	B	13	15



**DAVIDE MICILLO**  
BRESCIA



## ALTRI GIOCATORI

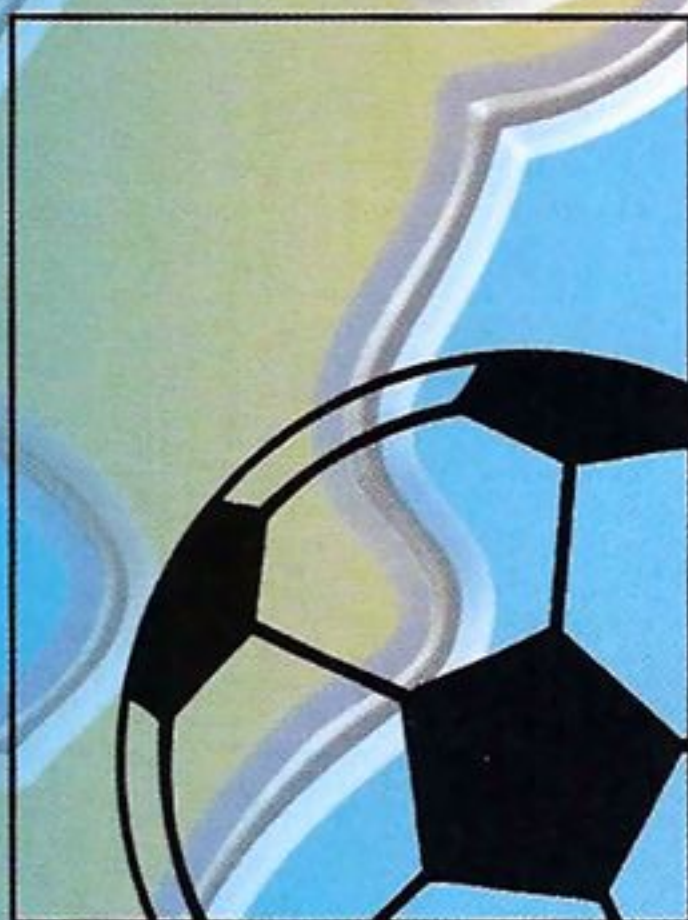

LE FIGURINE DEI NUOVI ACQUISTI SONO A PAGINA 102.

# CHIEVOVERONA

## ASSOCIAZIONE CALCIO 1929

**sede:** via Galvani 3, 37138 Verona

tel. 045/57.57.79

**indirizzo internet:** www.chievoverona.it

**presidente:** Luca Campedelli

**direttore sportivo:** Giovanni Sartori

**team manager e addetto stampa:**

Marco Pacione

**segretario generale:** Giancarlo Fiumi

**segretaria:** Elisabetta Lenotti

**allenatore:** Luigi Del Neri

**campo:** Stadio «Marc'Antonio Bentegodi»

(m 105 x 68, 39.211 spettatori)

**colori sociali:** maglia giallo-blu,

calzoncini giallo-blu

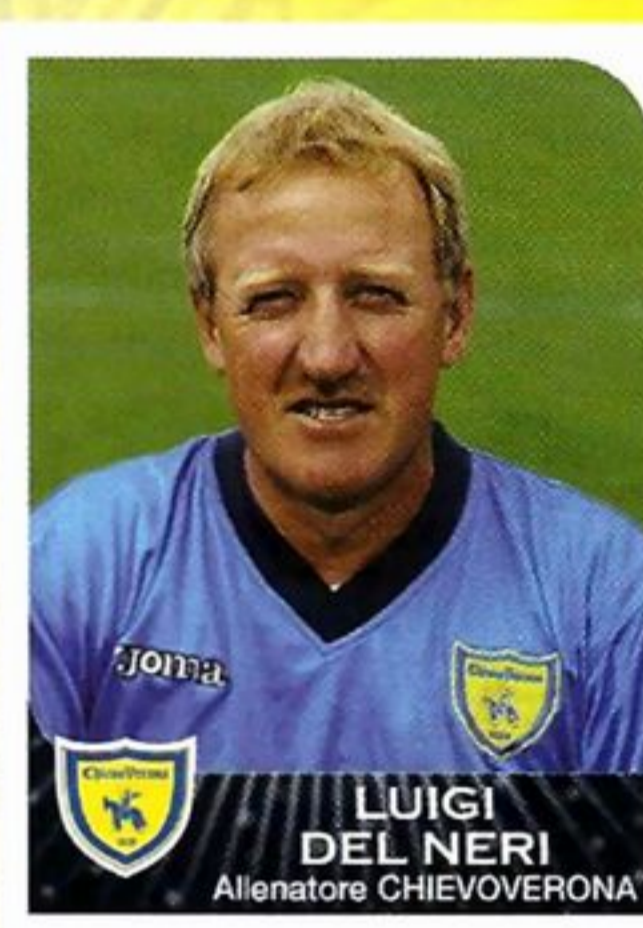

Il ChievoVerona di Del Neri punta ancora sul 4-4-2. Rispetto all'anno scorso sfrutta maggiormente il lancio lungo per la testa di Bierhoff e gli inserimenti di Marazzina o degli esterni di centrocampo.

### ALBO D'ORO

- 1** PROMOZIONE IN SERIE A: 2000-01.
- 5°** MIGLIOR PIAZZAMENTO IN SERIE A: 2001-02.
- 1** PROMOZIONE IN SERIE B: 1993-94.

### LA «ROSA» DELLA SQUADRA

- MARCO AMBROSIO, 30-5-1973, P **67**
- DANIEL ANDERSSON, 28-8-1977, C **4**
- LUIGI BEGHETTO, 6-7-1973, A **9**
- OLIVER BIERHOFF, 1-5-1968, A **21**
- TOMMASO CHIECCHI, 12-11-1979, D **3**
- PAOLO CODOGNOLA, 27-3-1981, P **7**
- EUGENIO CORINI, 30-7-1970, C **5**
- FEDERICO COSSATO, 7-8-1972, A **24**
- MAURIZIO D'ANGELO, 29-9-1969, D **6**
- LORENZO D'ANNA, 29-1-1972, D **8**
- IVONE DE FRANCESCHI, 1-1-1974, C **7**
- IVANO DELLA MORTE, 13-10-1974, C **16**
- DANIELE FRANCESCHINI, 13-1-1976, C **19**
- SALVATORE LANNA, 31-7-1976, D **23**
- NIKOLA LAZETIC, 9-2-1978, C **17**
- NICOLA LEGROTTagLIE, 20-10-1976, D **66**
- MORENO LONGO, 14-2-1976, D **74**
- STEFANO LORENZI, 18-1-1977, D **25**
- LUCIANO - Luciano Siqueira de Oliveira, 3-12-1975, C **15**
- CRISTIANO LUPATELLI, 21-6-1978, P **10**
- FRANCESCO MAGNANELLI, 12-11-1984, C **13**
- MASSIMO MARAZZINA, 16-7-1974, A **11**
- JOHN MNSAH, 29-11-1982, D **2**
- FABIO MORO, 13-7-1975, D **27**
- LILIAN NALIS, 29-9-1971, C **29**
- DARIO PASSONI, 9-2-1974, C **14**
- SERGIO PELLISSIER, 12-4-1979, A **31**
- SIMONE PERROTTA, 17-9-1977, C **20**
- EMANUELE PESARESI, 1-12-1976, D **18**
- BJORN RUNSTROEM, 1-3-1984, A **33**





**10** Perugia, 21-6-1978  
PRIMO PORTIERE, m 1,88, kg 83. Conta 2 presenze in Nazionale Giovanile.

ANNO	SQUADRA	SERIE	PRES.	RETI
1996-97	FIDELIS ANDRIA	C1	—	—
1997-98	FIDELIS ANDRIA	B	—	—
1998-99	FIDELIS ANDRIA	B	25	28
1999-00	ROMA	A	4	3
2000-01	ROMA	A	8	5
2001-02	CHIEVOVERONA	A	33	52



**27** Bassano del Grappa (VI), 13-7-1975  
DIFENSORE, m 1,80, kg 75. Cresciuto nel Milan.

ANNO	SQUADRA	SERIE	PRES.	RETI
1992-93	MILAN	A	—	—
1993-94	MILAN	A	—	—
1994-95	RAVENNA	C1	25	1
1995-96	TORINO	A	8	—
1996-97	SALERNITANA	B	22	—
1997-98	SALERNITANA	B	3	—
ott. 97	MONZA	B	25	—
1998-99	MONZA	B	27	—
1999-00	PARMA	A	—	—
feb. 00	CHIEVOVERONA	B	8	—
2000-01	CHIEVOVERONA	B	34	1
2001-02	CHIEVOVERONA	A	30	1

**66** Gioia del Colle (BA), 20-10-1976  
DIFENSORE, m 1,85, kg 73. Conta 1 presenza in Nazionale A.

ANNO	SQUADRA	SERIE	PRES.	RETI
1994-95	BARI	A	—	—
1995-96	BARI	A	—	—
1996-97	BARI	B	—	—
ago. 96	PISTOIESE	C1	31	3
1997-98	PRATO	C1	26	—
1998-99	CHIEVOVERONA	B	17	—
1999-00	CHIEVOVERONA	B	6	—
feb. 00	REGGIANA	C1	4	1
2000-01	MODENA	C1	32	1
2001-02	CHIEVOVERONA	A	13	2



**8** Oggiono (LC), 29-1-1972  
DIFENSORE, m 1,82, kg 74. Cresciuto nel Como.

ANNO	SQUADRA	SERIE	PRES.	RETI
1990-91	COMO	C1	1	—
1991-92	PRO SESTO	C1	27	1
1992-93	COMO	C1	7	1
nov. 92	FIorentina	A	5	—
1993-94	FIorentina	B	5	—
1994-95	CHIEVOVERONA	B	11	—
1995-96	CHIEVOVERONA	B	35	—
1996-97	CHIEVOVERONA	B	26	1
1997-98	CHIEVOVERONA	B	35	—
1998-99	CHIEVOVERONA	B	32	3
1999-00	CHIEVOVERONA	B	33	2
2000-01	CHIEVOVERONA	B	22	1
2001-02	CHIEVOVERONA	A	29	2

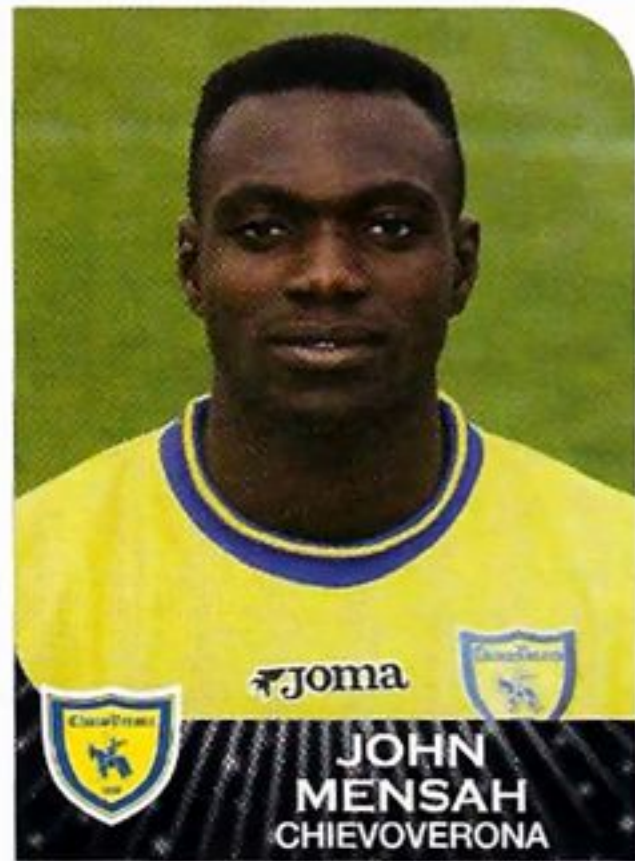

**2** Obuasi (Ghana), 29-11-1982  
DIFENSORE, m 1,77, kg 72. Nazionale ganese.

ANNO	SQUADRA	SERIE	PRES.	RETI
1999-00	BOLOGNA	A	—	—
gen. 00	BELLINZONA	B	—	—
2000-01	BELLINZONA	B	8	—
2001-02	GENOA	B	24	3

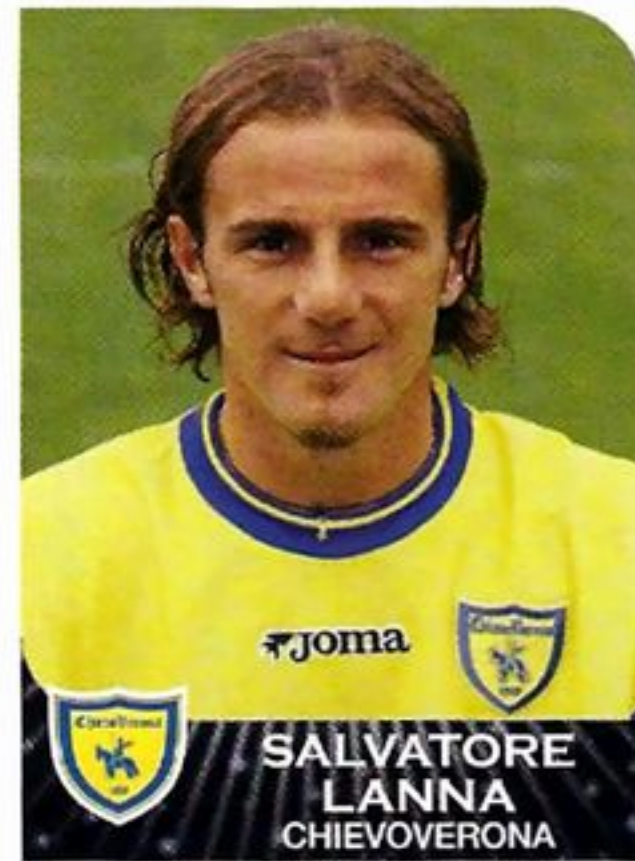

**23** Carpi (MO), 31-7-1976  
DIFENSORE, m 1,78, kg 67. Cresciuto nel Carpi.

ANNO	SQUADRA	SERIE	PRES.	RETI
1992-93	CARPI	C1	—	—
1993-94	REGGINA	C1	—	—
1994-95	REGGINA	C1	6	—
1995-96	CARPI	C1	30	—
1996-97	CHIEVOVERONA	B	23	—
1997-98	CHIEVOVERONA	B	14	—
1998-99	CHIEVOVERONA	B	23	—
1999-00	CHIEVOVERONA	B	19	1
2000-01	CHIEVOVERONA	B	34	1
2001-02	CHIEVOVERONA	A	33	—

**25** Calcinatte (BG), 18-1-1977  
DIFENSORE, m 1,92, kg 82. Cresciuto nell'Atalanta.

ANNO	SQUADRA	SERIE	PRES.	RETI
1994-95	ATALANTA	B	—	—
1995-96	ATALANTA	A	—	—
1996-97	CARPI	C1	22	—
1997-98	CARPI	C1	27	1
1998-99	ATALANTA	B	4	—
1999-00	ATALANTA	B	17	1
2000-01	ATALANTA	A	16	1
2001-02	CHIEVOVERONA	A	13	—



**6** Napoli, 29-9-1969  
DIFENSORE, m 1,82, kg 79.

ANNO	SQUADRA	SERIE	PRES.	RETI
1986-87	TRISSINO	Dil.	—	—
1987-88	VALDAGNO	Int.	29	—
1988-89	CHIEVO	C2	17	—
1989-90	VALDAGNO	C2	17	—
1990-91	CHIEVOVERONA	C1	—	—
nov. 90	DERTHONA	C2	25	—
1991-92	CHIEVOVERONA	C1	19	—
1992-93	CHIEVOVERONA	C1	20	—
1993-94	CHIEVOVERONA	C1	34	—
1994-95	CHIEVOVERONA	B	32	—
1995-96	CHIEVOVERONA	B	36	—
1996-97	CHIEVOVERONA	B	31	1
1997-98	CHIEVOVERONA	B	35	—
1998-99	CHIEVOVERONA	B	15	—
1999-00	CHIEVOVERONA	B	32	1
2000-01	CHIEVOVERONA	B	32	—
2001-02	CHIEVOVERONA	A	28	—

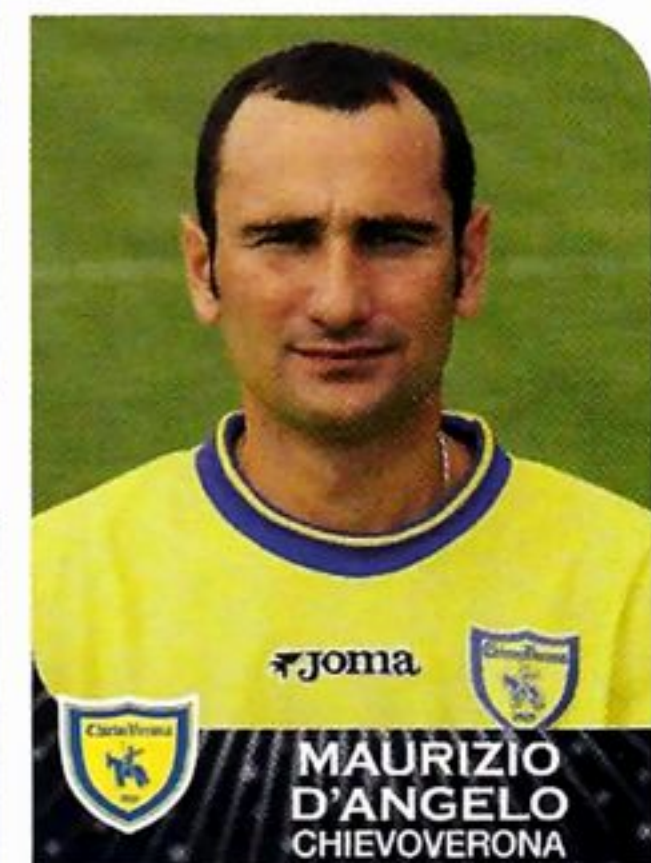



**4** Borgeby (Svezia), 28-8-1977  
CENTROCAMPISTA, m 1,78, kg 79. Cresciuto nel Bjärreds (Svezia). Nazionale svedese.

ANNO	SQUADRA	SERIE	PRES.	RETI
1994	BJÄRREDS	B	—	—
1995	MALMÖ FF	A	21	2
1996	MALMÖ FF	A	26	2
1997	MALMÖ FF	A	26	4
1998	MALMÖ FF	A	11	3
1998-99	BARI	A	33	3
1999-00	BARI	A	32	5
2000-01	BARI	A	32	8
2001-02	VENEZIA	A	29	—
2002-03	VENEZIA	B	—	—

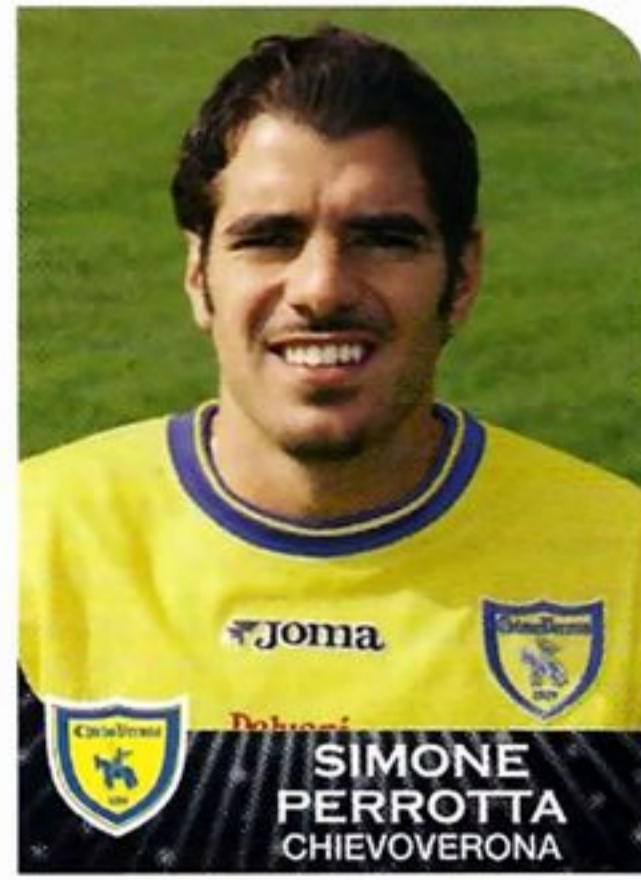

**20** Ashton (Gran Bretagna), 17-9-1977  
CENTROCAMPISTA, m 1,79, kg 72. Conta 1 presenza in Nazionale A e 6 presenze e 1 rete in Nazionale Giovanile.

ANNO	SQUADRA	SERIE	PRES.	RETI
1995-96	REGGINA	B	22	—
1996-97	REGGINA	B	29	—
1997-98	REGGINA	B	26	1
1998-99	JUVENTUS	A	5	—
1999-00	JUVENTUS	A	—	—
ago. 99	BARI	A	31	1
2000-01	BARI	A	25	—
2001-02	CHIEVOVERONA	A	32	4

**5** Bagnolo Mella (BS), 30-7-1970  
CENTROCAMPISTA, m 1,73, kg 67. Cresciuto nel Brescia. Conta 3 presenze in Nazionale B e 33 presenze e 2 reti in Nazionale Giovanile.

ANNO	SQUADRA	SERIE	PRES.	RETI
1986-87	BRESCIA	A	—	—
1987-88	BRESCIA	B	14	—
1988-89	BRESCIA	B	29	—
1989-90	BRESCIA	B	34	9
1990-91	JUVENTUS	A	25	1
1991-92	JUVENTUS	A	22	1
1992-93	SAMPDORIA	A	24	4
1993-94	NAPOLI	A	14	—
1994-95	NAPOLI	A	3	—
nov. 94	BRESCIA	A	24	2
1995-96	PIACENZA	A	32	1
1996-97	VERONA	A	9	1
1997-98	VERONA	B	35	3
1998-99	VERONA	B	2	—
ott. 98	CHIEVOVERONA	B	7	—
1999-00	CHIEVOVERONA	B	31	6
2000-01	CHIEVOVERONA	B	36	7
2001-02	CHIEVOVERONA	A	30	9



**19** Roma, 13-1-1976  
CENTROCAMPISTA, m 1,78, kg 73. Cresciuto nella Lazio.

ANNO	SQUADRA	SERIE	PRES.	RETI
1993-94	LAZIO	A	—	—
1994-95	LAZIO	A	—	—
1995-96	LAZIO	A	2	—
1996-97	LAZIO	A	1	—
gen. 97	C. DI SANGRO	B	8	—
1997-98	FOGGIA	B	34	2
1998-99	CHIEVOVERONA	B	35	4
1999-00	CHIEVOVERONA	B	34	2
2000-01	CHIEVOVERONA	B	10	2
2001-02	CHIEVOVERONA	A	19	—

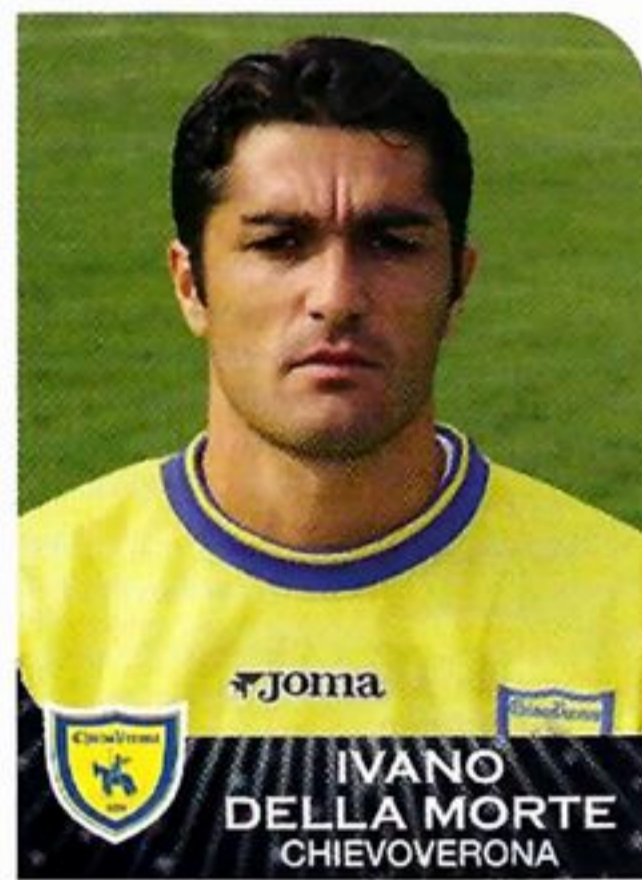

**16** Ciriè (TO), 13-10-1974  
CENTROCAMPISTA, m 1,80, kg 76. Conta 2 presenze in Nazionale Giovanile.

ANNO	SQUADRA	SERIE	PRES.	RETI
1991-92	TORINO	A	—	—
1992-93	TORINO	A	1	—
1993-94	MONZA	B	16	—
1994-95	LAZIO	A	—	—
ott. 94	LECCE	B	20	1
1995-96	LAZIO	A	—	—
nov. 95	AVELLINO	B	19	—
1996-97	ALESSANDRIA	C1	26	3
1997-98	REGGIANA	B	24	1
1998-99	REGGIANA	B	—	—
set. 98	FIDELIS ANDRIA	B	17	1
1999-00	REGGIANA	C1	18	1
2000-01	LUCCHESI	C1	28	3
2001-02	VICENZA	B	28	1
2002-03	VICENZA	B	—	—



**17** Kuskovska Mitrovica (Iugoslavia), 9-2-1978  
CENTROCAMPISTA, m 1,75, kg 72. Nazionale iugoslavo.

ANNO	SQUADRA	SERIE	PRES.	RETI
1996-97	CRVENA ZVEZDA	A	15	3
1997-98	VOJVODINA	A	14	4
1998-99	FK OBILIC	A	15	2
1999-00	FK OBILIC	A	31	7
2000-01	FENERBAHÇE	A	30	5
2001-02	FENERBAHÇE	A	16	1
2002-03	COMO	A	—	—

**31** Aosta, 12-4-1979  
ATTACCANTE, m 1,76, kg 70.

ANNO	SQUADRA	SERIE	PRES.	RETI
1996-97	TORINO	B	1	—
1997-98	TORINO	B	—	—
1998-99	TORINO	B	—	—
set. 98	VARESE	C1	27	4
1999-00	VARESE	C1	26	5
2000-01	CHIEVOVERONA	B	—	—
gen. 01	SPAL	C1	14	3
2001-02	SPAL	C1	30	14



**24** Verona, 7-8-1972  
ATTACCANTE, m 1,88, kg 78.

ANNO	SQUADRA	SERIE	PRES.	RETI
1991-92	AVERSA	Dil.	—	—
1992-93	LUGAGNANO	Dil.	—	—
1993-94	LUGAGNANO	Dil.	—	—
1994-95	LUGAGNANO	Dil.	—	—
1995-96	VALDAGNO	C2	32	6
1996-97	BRESCELLO	C1	26	7
1997-98	CHIEVOVERONA	B	25	8
1998-99	CHIEVOVERONA	B	17	—
1999-00	CHIEVOVERONA	B	24	4
2000-01	CHIEVOVERONA	B	27	5
2001-02	CHIEVOVERONA	A	32	9





# CHIEVOVERONA



**9** Bassano del Grappa (VI), 6-7-1973  
ATTACCANTE, m 1,84, kg 80.

ANNO	SQUADRA	SERIE	PRES.	RETI
1992-93	BASSANO V.	Dil.	33	7
1993-94	BASSANO V.	CND	33	19
1994-95	VICENZA	B	—	—
nov. 94	CARPI	C1	22	9
1995-96	FIDELIS ANDRIA	B	30	5
1996-97	GENOA	B	16	2
1997-98	PESCARA	B	30	3
1998-99	TREVISO	B	34	9
1999-00	TREVISO	B	35	16
2000-01	TREVISO	B	2	1
set. 00	CAGLIARI	B	21	1
2001-02	CAGLIARI	B	3	—
ott. 01	CHIEVOVERONA	A	10	1

**LUIGI BEGHETTO**  
CHIEVOVERONA



**21** Karlsruhe (Germania), 1-5-1968  
ATTACCANTE, m 1,91, kg 87.  
Cresciuto nello Schwarz-Weiss Essen (Germania). Nazionale tedesco.

ANNO	SQUADRA	SERIE	PRES.	RETI
1986-87	BAYER UERD.	A	19	3
1987-88	BAYER UERD.	A	12	1
1988-89	HAMBURGER SV	A	24	6
1989-90	HAMBURGER SV	A	10	—
gen. 90	BORUSSIA MÖN.	A	8	—
1990-91	SV SALZBURG	A	32	23
1991-92	ASCOLI	A	17	2
1992-93	ASCOLI	B	35	20
1993-94	ASCOLI	B	32	17
1994-95	ASCOLI	B	33	9
1995-96	UDINESE	A	31	17
1996-97	UDINESE	A	23	13
1997-98	UDINESE	A	32	27
1998-99	MILAN	A	34	19
1999-00	MILAN	A	30	11
2000-01	MILAN	A	27	6
2001-02	MONACO	A	18	4

**OLIVER BIERHOFF**  
CHIEVOVERONA

**11** Lodi, 16-7-1974  
ATTACCANTE, m 1,80, kg 70.  
Conta 3 presenze in Nazionale A.

ANNO	SQUADRA	SERIE	PRES.	RETI
1992-93	INTER	A	—	—
1993-94	INTER	A	3	—
1994-95	FOGGIA	A	13	—
1995-96	FOGGIA	B	23	5
1996-97	CHIEVOVERONA	B	24	1
1997-98	CHIEVOVERONA	B	32	5
1998-99	CHIEVOVERONA	B	25	7
1999-00	CHIEVOVERONA	B	30	16
2000-01	REGGINA	A	29	5
2001-02	CHIEVOVERONA	A	31	13

**MASSIMO MARAZZINA**  
CHIEVOVERONA

**67** Brescia, 30-5-1973  
SECONDO PORTIERE, m 1,86, kg 82. Cresciuto nell'Atalanta.

ANNO	SQUADRA	SERIE	PRES.	RETI
1991-92	LUMEZZANE	Int.	2	—
1992-93	ATALANTA	A	—	—
1993-94	PISA	B	9	16
nov. 93	ATALANTA	A	—	—
1994-95	PRATO	C1	15	15
1995-96	RAVENNA	C1	10	8
1996-97	PRATO	C1	34	30
1997-98	SAMPDORIA	A	3	6
1998-99	SAMPDORIA	A	7	11
1999-00	SAMPDORIA	B	—	—
feb. 00	LUCCHESI	C1	13	7
2000-01	LUCCHESI	C1	33	32
2001-02	CHIEVOVERONA	A	2	—

**MARCO AMBROSIO**  
CHIEVOVERONA



## ALTRI GIOCATORI



LE FIGURINE DEI NUOVI ACQUISTI SONO A PAGINA 102.

# COMO

## CALCIO 1907

**sede:** viale Sinigaglia 2, 22100 Como  
tel. 031/57.46.85

**indirizzo internet:** www.calciocomo1907.it

**presidente:** Enrico Preziosi

**amministratore delegato:** Maurizio Cellai

**direttore generale:** Antonio Imborgia

**direttore sportivo:** Carmine Gentile

**team manager:** Ambrogio Panzeri

**addetto stampa:** Fabrizio Diana

**segretaria generale:** Tessa Marzorati

**allenatore:** Eugenio Fascetti

**campo:** Stadio «Giuseppe Sinigaglia»  
(m 105 x 65, 13.900 spettatori)

**colori sociali:** maglia blu, calzoncini blu

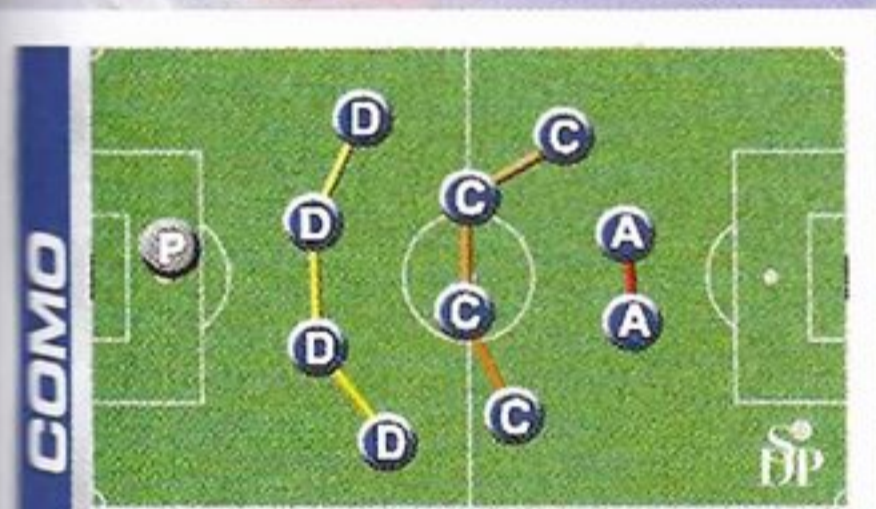

Fascetti ha ereditato il 4-4-2 di Dominissini, che nelle gare con squadre di rango superiore aveva però puntato anche sul 4-5-1, con una sola punta ed un rifinitore che partiva largo a sinistra.



### ALBO D'ORO

- 5** **PROMOZIONI IN SERIE A:** 1948-49, 1974-75, 1979-80, 1983-84 e 2001-02.
- 6** **MIGLIOR PIAZZAMENTO IN SERIE A:** 1949-50.
- 5** **PROMOZIONI IN SERIE B:** 1930-31, 1967-68, 1978-79, 1993-94 e 2000-01.
- 1** **COPPA ITALIA SERIE C:** 1996-97.

### LA «ROSA» DELLA SQUADRA

- RICCARDO ALLEGRETTI**, 15-2-1978, C **15**
- MIRKO BENIN**, 6-6-1978, C **18**
- JONATAN BINOTTO**, 22-1-1975, C **23**
- SASA BJELANOVIC**, 11-6-1979, A **9**
- OSCAR BREVI**, 15-12-1967, D **5**
- ALEX BRUNNER**, 8-12-1973, P **34**
- BENITO CARBONE**, 14-8-1971, A **10**
- BENOIT CAUET**, 2-5-1969, C **51**
- NICOLA CORRENT**, 29-3-1979, C **29**
- CIRO DE CESARE**, 16-12-1971, A **32**
- FABRIZIO FERRON**, 5-9-1965, P **7**
- DANIEL FONSECA**, 13-9-1969, A **27**
- DENIS GODEAS**, 25-7-1975, A **11**
- DANIELE GREGORI**, 18-2-1977, D **2**
- NICCOLÒ GUZZO**, 14-2-1983, D **8**
- JUAREZ** - Juarez De Souza Teixeira, 25-9-1973, D **3**
- STEFANO LAYENI**, 10-3-1982, P **82**
- VEDIN MUSIC**, 11-3-1973, C **19**
- PASQUALE PADALINO**, 26-7-1972, D **4**
- FABIO PECCHIA**, 24-8-1973, C **30**
- MARCO ROSSI**, 1-4-1978, C **33**
- JORGE HORACIO SERNA**, 21-10-1979, A **27**
- CRISTIAN STELLINI**, 27-4-1974, D **6**
- MASSIMO TARANTINO**, 20-5-1971, D **20**
- STIJEPAN TOMAS**, 6-3-1976, D **17**





# COMO



**9** Zadar (Croazia), 11-6-1979  
ATTACCANTE, m 1,88, kg 80.

ANNO	SQUADRA	SERIE	PRES.	RETI
1996-97	ZADARKOMERC	A	18	6
1997-98	ZADARKOMERC	A	28	7
1998-99	ZADARKOMERC	A	31	6
1999-00	DINAMO ZAGREB	A	1	—
nov. 99	ISTRA PULA	A	14	4
2000-01	VARTEKS	A	31	12
2001-02	VARTEKS	A	20	15



**10** Bagnara Calabria (RC), 14-8-1971  
ATTACCANTE, m 1,68, kg 67.  
Cresciuto nel Torino. Conta 8 presenze e 3 reti in Nazionale Giovanile.

ANNO	SQUADRA	SERIE	PRES.	RETI
1988-89	TORINO	A	3	—
1989-90	TORINO	B	5	—
1990-91	REGGINA	B	31	5
1991-92	CASERTANA	B	31	4
1992-93	ASCOLI	B	28	6
1993-94	TORINO	A	28	3
1994-95	NAPOLI	A	29	4
1995-96	INTER	A	31	2
1996-97	INTER	A	1	—
ott. 96	SHEFFIELD WED.	A	25	6
1997-98	SHEFFIELD WED.	A	33	9
1998-99	SHEFFIELD WED.	A	31	8
1999-00	SHEFFIELD WED.	A	7	2
ott. 99	ASTON VILLA	A	23	4
2000-01	BRADFORD CITY	A	31	5
2001-02	BRADFORD CITY	B	11	5
ott. 01	DERBY COUNTY	A	13	1
feb. 02	MIDDLESBROUGH	A	13	1

**11** Cormons (GO), 25-7-1975  
ATTACCANTE, m 1,88, kg 77.  
Cresciuto nella Triestina.

ANNO	SQUADRA	SERIE	PRES.	RETI
1991-92	TRIESTINA	C1	5	1
1992-93	TRIESTINA	C1	3	—
1993-94	TRIESTINA	C1	1	—
1994-95	UDINESE	B	1	—
1995-96	SORA	C1	31	2
1996-97	PRATO	C1	32	7
1997-98	CREMONESE	C1	24	5
1998-99	UDINESE	A	—	—
ott. 98	LIVORNO	C1	11	1
feb. 99	TRIESTINA	C2	10	7
1999-00	UDINESE	A	—	—
set. 99	DE GRAAFSCHAP	A	—	—
feb. 00	TREVISO	B	9	—
2000-01	UDINESE	A	—	—
set. 00	MESSINA	C1	28	10
2001-02	MESSINA	B	37	15
2002-03	MESSINA	B	—	—



**1** Bollate (MI), 5-9-1965  
SECONDO PORTIERE, m 1,82,  
kg 73. Cresciuto nel Milan.

ANNO	SQUADRA	SERIE	PRES.	RETI
1984-85	MILAN	A	—	—
1985-86	MILAN	A	—	—
1986-87	SAMBENEDETT.	B	19	19
1987-88	SAMBENEDETT.	B	37	36
1988-89	ATALANTA	A	30	26
1989-90	ATALANTA	A	34	41
1990-91	ATALANTA	A	34	37
1991-92	ATALANTA	A	34	33
1992-93	ATALANTA	A	30	37
1993-94	ATALANTA	A	26	53
1994-95	ATALANTA	B	36	34
1995-96	ATALANTA	A	29	41
1996-97	SAMPDORIA	A	31	39
1997-98	SAMPDORIA	A	33	49
1998-99	SAMPDORIA	A	31	44
1999-00	INTER	A	4	5
2000-01	VERONA	A	32	51
2001-02	VERONA	A	32	43



## ALTRI GIOCATORI



LE FIGURINE DEI NUOVI ACQUISTI SONO A PAGINA 103.

# EMPOLI

## FOOTBALL CLUB 1920

**sede:** piazza Matteotti 29, 50053 Empoli (FI)  
tel. 0571/72.212

**indirizzo internet:** www.empolicalcio.it

**presidente:** Fabrizio Corsi

**amministratore delegato:** Francesco Ghelfi

**direttore generale:** Stefano Calistri

**direttore sportivo:** Giuseppe Vitale

**team manager:** Graziano Billocci

**addetto stampa:** Gianni Assirelli

**allenatore:** Silvio Baldini

**campo:** Stadio «Carlo Castellani»  
(m 107 x 67, 19.847 spettatori)

**colori sociali:** maglia azzurra, calzoncini neri



EMPOLI



SILVIO BALDINI  
Allenatore EMPOLI

### ALBO D'ORO

- 3** **PROMOZIONI IN SERIE A:** 1985-86, 1996-97 e 2001-02.
- 12°** **MIGLIOR PIAZZAMENTO IN SERIE A:** 1997-98.
- 2** **PROMOZIONI IN SERIE B:** 1982-83 e 1995-96.
- 1** **COPPA ITALIA SERIE C:** 1995-96.

### LA «ROSA» DELLA SQUADRA

- ALESSANDRO AGOSTINI, 23-7-1979, C **15**
- GIANLUCA ATZORI, 6-3-1971, D **4**
- MARCO BAROLLO, 31-7-1972, C **5**
- MANUEL BELLERI, 29-8-1977, D **7**
- GIANLUCA BERTI, 20-5-1967, P **1**
- ANTONIO BUSCÈ, 12-12-1975, C **24**
- MASSIMILIANO CAPPELLINI, 21-1-1971, A **87**
- MARIO CASSANO, 8-10-1983, P **16**
- SANCHEZ EMILSON CRIBARI, 6-3-1980, D **3**
- ANDREA CUPI, 27-1-1976, D **2**
- ANTONIO DI NATALE, 13-10-1977, A **9**
- FABRIZIO FICINI, 11-10-1973, C **27**
- FLAVIO GIAMPIERETTI, 11-2-1974, C **20**
- VINCENZO GRELLA, 5-10-1979, C **13**
- GAETANO GRIECO, 7-11-1982, A **26**
- STEFANO LUCCHINI, 2-10-1980, D **25**
- GIACOMO MAZZI, 18-1-1979, P **6**
- ROBERTO MIRRI, 21-8-1978, D **27**
- FRANCESCO PRATALI, 17-1-1979, C **8**
- TOMMASO ROCCHI, 19-9-1977, A **22**
- LUCA SAUDATI, 18-1-1978, A **11**
- FRANCESCO TAVANO, 2-3-1979, A **10**
- IGHLI VANNUCCHI, 5-8-1977, C **23**

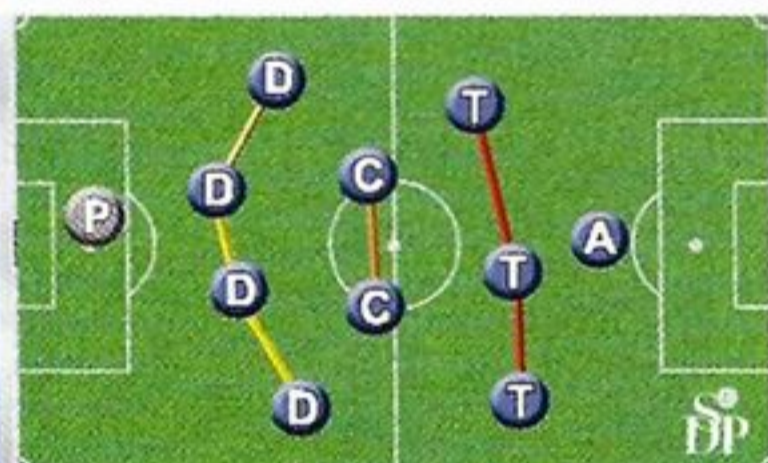

Baldini ha proposto per la prima volta in A il 4-2-3-1. Due mediani davanti alla linea difensiva ed un reparto d'attacco nutritissimo: Di Natale, Vannucchi e Rocchi dietro la prima punta Saudati.





**1** Firenze, 20-5-1967  
PRIMO PORTIERE, m 1,89, kg 78. Cresciuto nel Prato.

ANNO	SQUADRA	SERIE	PRES.	RETI
1985-86	PRATO	C1	—	—
1986-87	PRATO	C1	1	—
1987-88	PRATO	C1	1	—
1988-89	PRATO	C1	—	—
1989-90	PRATO	C1	9	16
1990-91	OLBIA	C2	34	15
1991-92	GENOA	A	7	13
1992-93	PISA	B	34	20
1993-94	GENOA	A	15	18
1994-95	GENOA	A	—	—
set. 94	ANCONA	B	28	36
1995-96	PALERMO	B	36	34
1996-97	GENOA	B	5	4
ott. 96	ROMA	A	3	3
1997-98	REGGIANA	B	25	19
1998-99	RAVENNA	B	34	41
1999-00	EMPOLI	B	30	40
2000-01	EMPOLI	B	37	41
2001-02	EMPOLI	B	37	33



**7** Brescia, 29-8-1977  
DIFENSORE, m 1,75, kg 70.

ANNO	SQUADRA	SERIE	PRES.	RETI
1993-94	LUMEZZANE	C2	2	—
1994-95	LUMEZZANE	C2	1	—
1995-96	LUMEZZANE	C2	16	—
1996-97	LUMEZZANE	C2	31	2
1997-98	LUMEZZANE	C1	23	2
1998-99	LUMEZZANE	C1	33	1
1999-00	EMPOLI	B	32	—
2000-01	EMPOLI	B	26	—
2001-02	EMPOLI	B	36	4

**3** Cambara (Brasile), 6-3-1980  
DIFENSORE, m 1,85, kg 72.

ANNO	SQUADRA	SERIE	PRES.	RETI
1996	LONDRINA	B	—	—
1997	LONDRINA	B	—	—
1998-99	EMPOLI	A	—	—
1999-00	EMPOLI	B	2	—
2000-01	EMPOLI	B	8	1
2001-02	EMPOLI	B	32	1



**4** Collepardo (FR), 6-3-1971  
DIFENSORE, m 1,84, kg 76.

ANNO	SQUADRA	SERIE	PRES.	RETI
1988-89	LODIGIANI	C2	9	—
1989-90	LODIGIANI	C2	12	—
1990-91	TORINO	A	—	—
1991-92	TERNANA	C1	30	—
1992-93	TERNANA	B	20	—
1993-94	PERUGIA	C1	9	—
1994-95	PERUGIA	B	27	—
1995-96	PERUGIA	B	27	1
1996-97	PERUGIA	A	—	—
set. 96	REGGINA	B	24	—
1997-98	RAVENNA	B	14	1
1998-99	RAVENNA	B	33	2
1999-00	RAVENNA	B	34	4
2000-01	RAVENNA	B	29	—
2001-02	EMPOLI	B	23	2



**2** Frascati (RM), 27-1-1976  
DIFENSORE, m 1,74, kg 68.

ANNO	SQUADRA	SERIE	PRES.	RETI
1994-95	ROMA	A	—	—
1995-96	ROMA	A	—	—
1996-97	LODIGIANI	C1	21	—
1997-98	CARPI	C1	31	—
1998-99	EMPOLI	A	8	—
1999-00	EMPOLI	B	9	—
2000-01	EMPOLI	B	32	—
2001-02	EMPOLI	B	30	—



**25** Bergamo, 2-10-1980  
DIFENSORE, m 1,86, kg 76.  
Conta 12 presenze in Nazionale Giovanile.

ANNO	SQUADRA	SERIE	PRES.	RETI
1998-99	CREMONESE	B	3	—
1999-00	CREMONESE	C1	31	1
2000-01	TERNANA	B	17	1
2001-02	TERNANA	B	26	1

**15** Vinci (FI), 23-7-1979  
CENTROCAMPISTA, m 1,77, kg 69. Cresciuto nella Fiorentina.

ANNO	SQUADRA	SERIE	PRES.	RETI
1996-97	FIorentINA	A	—	—
1997-98	FIorentINA	A	—	—
1998-99	PISTOIESE	C1	12	—
1999-00	PISTOIESE	B	21	—
2000-01	TERNANA	B	34	—
2001-02	FIorentINA	A	13	—

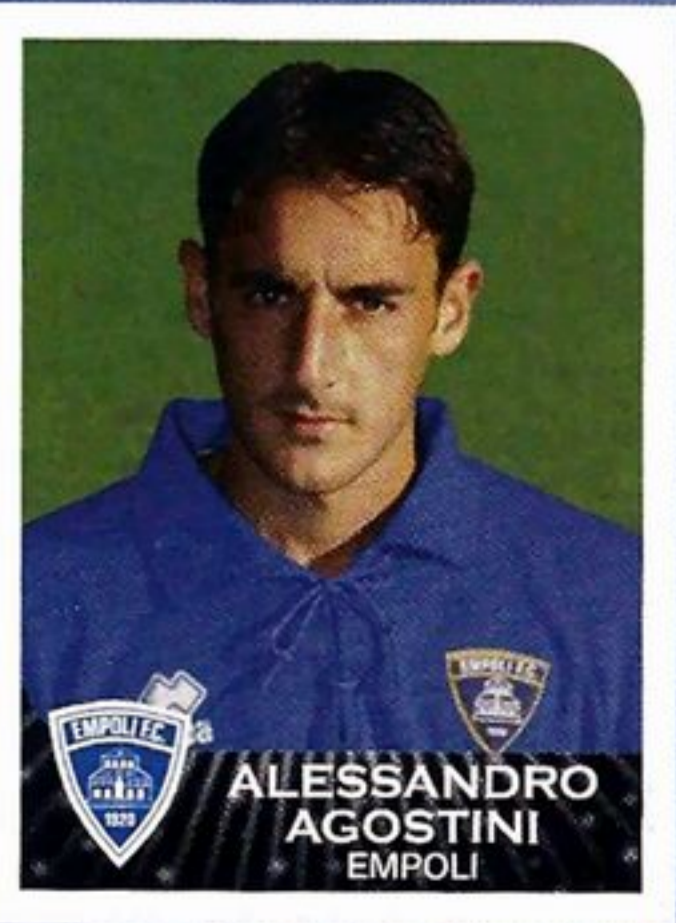

**8** Pontedera (PI), 17-1-1979  
CENTROCAMPISTA, m 1,84, kg 80.

ANNO	SQUADRA	SERIE	PRES.	RETI
1996-97	EMPOLI	B	—	—
1997-98	EMPOLI	A	—	—
1998-99	LODIGIANI	C1	14	—
1999-00	LODIGIANI	C1	27	1
2000-01	LODIGIANI	C1	29	2
2001-02	EMPOLI	B	5	—





**13** Melbourne (Australia), 5-10-1979  
CENTROCAMPISTA, m 1,82, kg  
79. Nazionale australiano.

ANNO	SQUADRA	SERIE	PRES.	RETI
1996-97	CANBERRA COSMOS	A	10	—
1997-98	CARLTON	A	19	2
1998-99	CARLTON	A	1	—
ott. 98	EMPOLI	A	5	—
1999-00	EMPOLI	B	—	—
feb. 00	TERNANA	B	9	—
2000-01	TERNANA	B	18	—
2001-02	EMPOLI	B	32	—

**VINCENZO  
GRELLA**  
EMPOLI



**20** Roma, 11-2-1974  
CENTROCAMPISTA, m 1,81, kg  
77. Cresciuto nell'Empoli.

ANNO	SQUADRA	SERIE	PRES.	RETI
1993-94	EMPOLI	C1	1	—
1994-95	EMPOLI	C1	10	—
1995-96	EMPOLI	C1	28	—
1996-97	EMPOLI	B	23	—
1997-98	LODIGIANI	C1	32	—
1998-99	TERAMO	C2	32	—
1999-00	EMPOLI	B	30	—
2000-01	EMPOLI	B	35	—
2001-02	EMPOLI	B	34	—

**FLAVIO  
GIAMPIERETTI**  
EMPOLI

**23** Prato, 5-8-1977  
CENTROCAMPISTA, m 1,80, kg  
73. Conta 16 presenze e 1 rete in  
Nazionale Giovanile.

ANNO	SQUADRA	SERIE	PRES.	RETI
1994-95	LUCCHESI	B	—	—
1995-96	LUCCHESI	B	—	—
1996-97	LUCCHESI	B	14	1
1997-98	LUCCHESI	B	35	2
1998-99	SALERNITANA	A	31	3
1999-00	SALERNITANA	B	28	7
2000-01	SALERNITANA	B	15	3
gen. 01	VENEZIA	B	14	1
2001-02	VENEZIA	A	19	—



**IGHLI  
VANNUCCHI**  
EMPOLI

**24** Gragnano (NA), 12-12-1975  
CENTROCAMPISTA, m 1,80, kg  
73.

ANNO	SQUADRA	SERIE	PRES.	RETI
1992-93	RAVENNA	C1	—	—
1993-94	RAVENNA	B	2	—
1994-95	RAVENNA	C1	1	—
1995-96	BARACCA	C2	26	—
1996-97	BARACCA	C2	34	5
1997-98	BARACCA	C2	34	4
1998-99	PADOVA	C1	31	5
1999-00	LUMEZZANE	C1	32	8
2000-01	LUMEZZANE	C1	29	5
2001-02	LUMEZZANE	C1	31	7



**ANTONIO  
BUSCE**  
EMPOLI



**27** Empoli (FI), 11-10-1973  
CENTROCAMPISTA, m 1,79, kg  
74. Cresciuto nell'Empoli.

ANNO	SQUADRA	SERIE	PRES.	RETI
1990-91	EMPOLI	C1	1	—
1991-92	EMPOLI	C1	1	—
1992-93	EMPOLI	C1	2	—
1993-94	EMPOLI	C1	6	—
1994-95	EMPOLI	C1	30	—
1995-96	BARI	A	21	—
1996-97	EMPOLI	B	33	—
1997-98	EMPOLI	A	32	—
1998-99	SAMPDORIA	A	9	—
gen. 99	FIorentina	A	13	—
1999-00	SAMPDORIA	B	36	—
2000-01	SAMPDORIA	B	2	—
gen. 01	EMPOLI	B	7	—
2001-02	EMPOLI	B	15	—

**FABRIZIO  
FICINI**  
EMPOLI



**GAETANO  
GRIECO**  
EMPOLI

**26** Napoli, 7-11-1982  
ATTACCANTE, m 1,77, kg 72.

ANNO	SQUADRA	SERIE	PRES.	RETI
1998-99	GENOA	B	—	—
1999-00	GENOA	B	9	—
2000-01	GENOA	B	21	5
2001-02	PARMA	A	1	—

**10** Caserta, 2-3-1979  
ATTACCANTE, m 1,73, kg 71.  
Cresciuto nella Fiorentina.

ANNO	SQUADRA	SERIE	PRES.	RETI
1996-97	FIorentina	A	—	—
1997-98	FIorentina	A	—	—
1998-99	FIorentina	A	—	—
1999-00	PISA	C1	11	—
gen. 00	RONDINELLA	C2	12	5
2000-01	RONDINELLA	C2	34	16
2001-02	EMPOLI	B	20	1



**FRANCESCO  
TAVANO**  
EMPOLI

**81** Bollate (MI), 21-1-1971  
ATTACCANTE, m 1,74, kg 72.  
Cresciuto nel Milan.

ANNO	SQUADRA	SERIE	PRES.	RETI
1987-88	MILAN	A	2	—
1988-89	MILAN	A	3	—
1989-90	MONZA	B	5	—
ott. 89	PIACENZA	C1	24	5
1990-91	PIACENZA	C1	27	7
1991-92	PIACENZA	B	22	2
1992-93	ATALANTA	A	—	—
ott. 92	COMO	C1	15	14
1993-94	FOGGIA	A	25	7
1994-95	FOGGIA	A	24	6
1995-96	PIACENZA	A	28	2
1996-97	EMPOLI	B	37	14
1997-98	EMPOLI	A	26	9
1998-99	EMPOLI	A	8	—
1999-00	EMPOLI	B	34	8
2000-01	EMPOLI	B	34	2
2001-02	EMPOLI	B	36	3



**MASSIMILIANO  
CAPPELLINI**  
EMPOLI



# EMPOLI



**TOMMASO  
ROCCHI**  
EMPOLI

**22** Venezia, 19-9-1977  
ATTACCANTE, m 1,77, kg 71.

ANNO	SQUADRA	SERIE	PRES.	RETI
1994-95	JUVENTUS	A	—	—
1995-96	JUVENTUS	A	—	—
1996-97	PRO PATRIA	C2	27	6
1997-98	FERMANA	C1	3	—
ott. 97	SARONNO	C1	27	10
1998-99	COMO	C1	32	11
1999-00	COMO	C1	30	9
2000-01	TREVISO	B	37	8
2001-02	EMPOLI	B	37	11



**ANTONIO  
DI NATALE**  
EMPOLI

**9** Napoli, 13-10-1977  
ATTACCANTE, m 1,77, kg 70.  
Conta 1 presenza in Nazionale A.

ANNO	SQUADRA	SERIE	PRES.	RETI
1996-97	EMPOLI	B	1	—
1997-98	IPERZOLA	C2	33	6
1998-99	VARESE	C1	4	—
ott. 98	VIAREGGIO	C2	25	12
1999-00	EMPOLI	B	25	6
2000-01	EMPOLI	B	35	9
2001-02	EMPOLI	B	38	16

**11** Milano, 18-1-1978  
ATTACCANTE, m 1,82, kg 79.  
Cresciuto nel Milan.

ANNO	SQUADRA	SERIE	PRES.	RETI
1994-95	MILAN	A	—	—
1995-96	MILAN	A	—	—
1996-97	MILAN	A	1	—
apr. 97	LUGANO	A	4	1
1997-98	MONZA	B	4	—
ott. 97	LECCO	C1	22	8
1998-99	COMO	C1	28	11
1999-00	COMO	C1	2	—
set. 99	EMPOLI	B	29	18
2000-01	MILAN	A	—	—
ott. 00	PERUGIA	A	25	7
2001-02	ATALANTA	A	20	—
2002-03	ATALANTA	A	—	—



**LUCA  
SAUDATI**  
EMPOLI

**16** Vizzolo Predabissi (MI), 8-10-1983  
SECONDO PORTIERE, m 1,85,  
kg 74.

ANNO	SQUADRA	SERIE	PRES.	RETI
2000-01	VOGHERA	CND	29	34
2001-02	FIorentINA	A	2	4

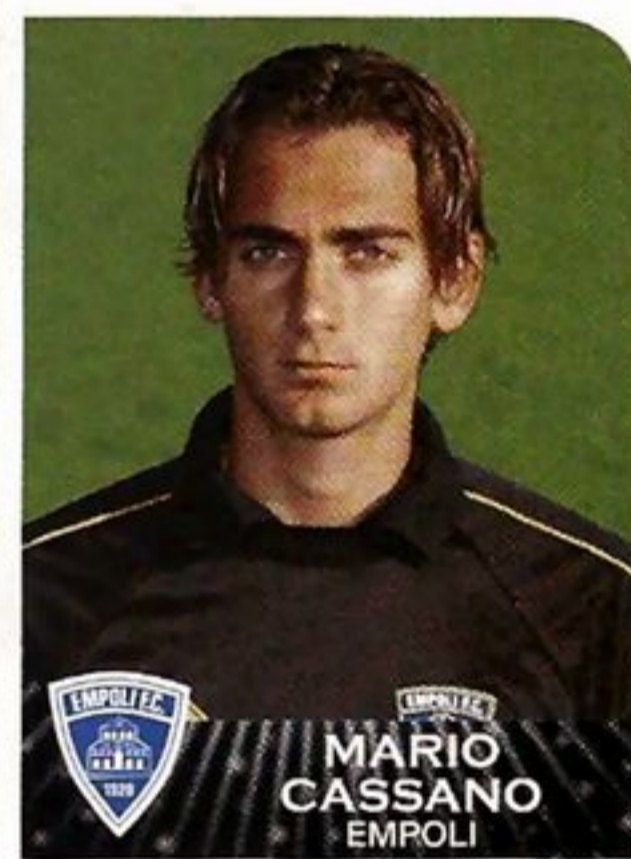

**MARIO  
CASSANO**  
EMPOLI



## ALTRI GIOCATORI



LE FIGURINE DEI NUOVI ACQUISTI SONO A PAGINA 103.

# INTER

## FOOTBALL CLUB 1908

**sede:** via Durini 24, 20122 Milano - tel. 02/7715.1  
**indirizzo internet:** www.inter.it  
**presidente:** Massimo Moratti  
**vice-presidente:** Giacinto Facchetti  
**amministratore delegato:** Rinaldo Ghelfi  
**direttore generale:** Massimo Moretti  
**consigliere delegato inter-active:** Jefferson Merlin Slack

**segretario generale:** Luciano Cucchia  
**direttore tecnico:** Gabriele Orioli  
**direttore sportivo:** Giuliano Terraneo  
**direttore comunicazione e team manager:** Bruno Bartolozzi  
**resp. amministrativo:** Paolo Pessina  
**direttore organizzativo:** Guido Susini

**direttore editoriale:** Susanna Wermelinger  
**ufficio stampa:** Giuseppe Sapienza  
**allenatore:** Héctor Raúl Cuper  
**campo:** Stadio «Giuseppe Meazza»  
 (m 105 x 68, 83.679 spettatori)  
**colori sociali:** maglia nero-azzurra, calzoncini neri

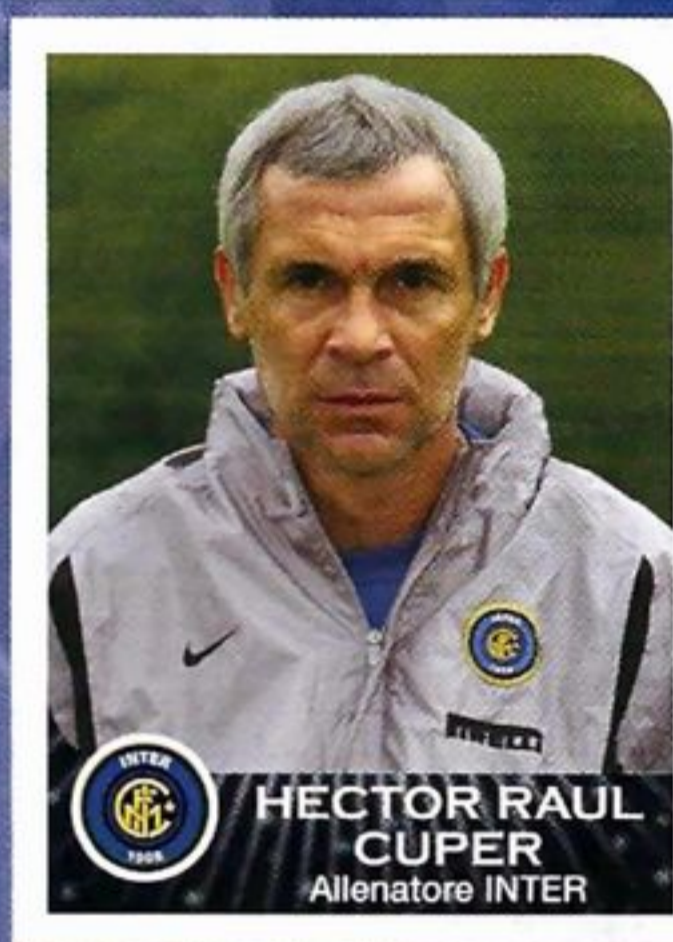

### ALBO D'ORO

- 13 CAMPIONATI ITALIANI:** 1909-10, 1919-20, 1929-30, 1937-38, 1939-40, 1952-53, 1953-54, 1962-63, 1964-65, 1965-66, 1970-71, 1979-80 e 1988-89.
- 3 COPPE ITALIA:** 1938-39, 1977-78 e 1981-82.
- 2 CHAMPIONS LEAGUE (Coppa dei Campioni):** 1963-64 e 1964-65.
- 2 COPPE INTERCONTINENTALI:** 1964 e 1965.
- 3 COPPE UEFA (ex Coppa delle Fiere):** 1990-91, 1993-94 e 1997-98.
- 1 SUPERCOPPA ITALIANA:** 1989.
- 1 MUNDIALITO CLUBS:** 1980-81.

### LA «ROSA» DELLA SQUADRA

- DANIELE ADANI, 10-7-1974, D **15**
- MATIAS JESUS ALMEYDA, 21-12-1973, C **25**
- NICOLA BEATI, 13-2-1983, C **21**
- EMRE BELÖZÖGLU, 7-9-1980, C **5**
- OKAN BURUK, 19-10-1973, C **22**
- FABIO CANNAVARO, 13-9-1973, D **13**
- FRANCESCO COCO, 8-1-1977, D **77**
- IVAN RAMIRO CORDOBA, 11-8-1976, D **2**
- HERNAN JORGE CRESPO, 5-7-1975, A **9**
- STEPHANE DALMAT, 16-2-1979, C **18**
- LUIGI DI BIAGIO, 3-6-1971, C **14**
- FRANCISCO JAVIER FARINOS, 29-3-1978, C **8**
- ALBERTO FONTANA, 23-1-1967, P **12**
- CARLOS ALBERTO GAMARRA, 17-2-1971, D **24**
- ANDRES GUGLIELMINPIETRO, 14-4-1974, C **11**
- MOHAMED KALLON, 6-10-1979, A **3**
- MARCO MATERAZZI, 19-8-1973, D **23**
- MATHIEU CHRISTIAN MOREAU, 22-2-1983, P **27**
- DOMENICO MORFEO, 16-1-1976, C **10**
- GIOVANNI PASQUALE, 5-1-1982, D **26**
- ALVARO RECOBA, 17-3-1976, A **20**
- MICHELE SERENA, 10-3-1970, D-C **17**
- SÉRGIO CONCEIÇÃO - Sérgio Paulo Marceneiro da Conceição, 15-11-1974, C **7**
- GONZALO SORONDO, 9-10-1979, D **16**
- FRANCESCO TOLDO, 2-12-1971, P **1**
- NICOLA VENTOLA, 24-5-1978, A **78**
- CHRISTIAN VIERI, 12-7-1973, A **32**
- NELSON DAVID VIVAS, 18-10-1969, D **31**
- CRISTIANO ZANETTI, 14-4-1977, C **6**
- JAVIER ADELMAR ZANETTI, 10-8-1973, C **4**





**FRANCESCO TOLDO**  
INTER

**1** Padova, 2-12-1971  
PRIMO PORTIERE, m 1,96, kg 90. Cresciuto nel Milan. Conta 23 presenze in Nazionale A, 4 presenze in Nazionale B e 8 presenze in Nazionale Giovanile.

ANNO	SQUADRA	SERIE	PRES.	RETI
1989-90	MILAN	A	—	—
1990-91	VERONA	B	—	—
1991-92	TRENTO	C2	38	24
1992-93	RAVENNA	C1	31	21
1993-94	FIorentina	B	33	14
1994-95	FIorentina	A	34	56
1995-96	FIorentina	A	34	41
1996-97	FIorentina	A	32	40
1997-98	FIorentina	A	34	36
1998-99	FIorentina	A	33	39
1999-00	FIorentina	A	34	38
2000-01	FIorentina	A	32	48
2001-02	INTER	A	33	35



**FABIO CANNAVARO**  
INTER

**13** Napoli, 13-9-1973  
DIFENSORE, m 1,76, kg 75. Cresciuto nel Napoli. Conta 65 presenze in Nazionale A e 24 presenze in Nazionale Giovanile.

ANNO	SQUADRA	SERIE	PRES.	RETI
1991-92	NAPOLI	A	—	—
1992-93	NAPOLI	A	2	—
1993-94	NAPOLI	A	27	—
1994-95	NAPOLI	A	29	1
1995-96	PARMA	A	29	1
1996-97	PARMA	A	27	—
1997-98	PARMA	A	31	—
1998-99	PARMA	A	30	1
1999-00	PARMA	A	31	2
2000-01	PARMA	A	33	—
2001-02	PARMA	A	31	1
2002-03	PARMA	A	—	—

**2** Medellín (Colombia), 11-8-1976  
DIFENSORE, m 1,73, kg 72. Nazionale colombiano.

ANNO	SQUADRA	SERIE	PRES.	RETI
1995-96	NAC. MEDELLIN	A	33	—
1996-97	NAC. MEDELLIN	A	39	1
1997-98	SAN LORENZO	A	8	—
1998-99	SAN LORENZO	A	31	4
1999-00	SAN LORENZO	A	15	3
dic. 99	INTER	A	19	—
2000-01	INTER	A	23	—
2001-02	INTER	A	30	1

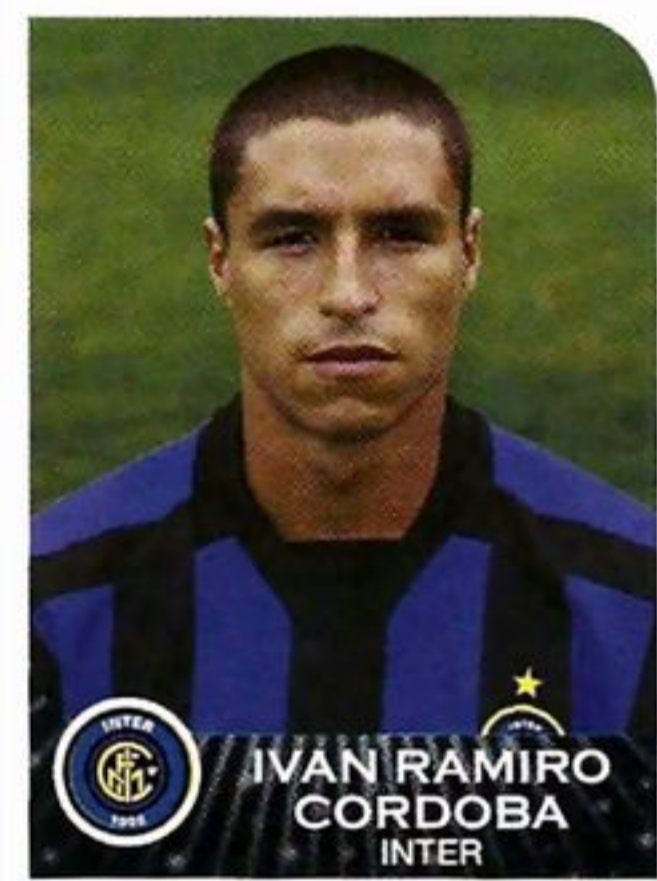

**IVAN RAMIRO CORDOBA**  
INTER

**23** Lecce, 19-8-1973  
DIFENSORE, m 1,93, kg 92. Conta 9 presenze in Nazionale A.

ANNO	SQUADRA	SERIE	PRES.	RETI
1990-91	MESSINA	B	—	—
1991-92	TOR DI QUINTO	Dil.	—	—
1992-93	TOR DI QUINTO	Dil.	—	—
1993-94	MARSALA	CND	25	4
1994-95	TRAPANI	C1	13	2
1995-96	PERUGIA	B	1	—
1996-97	CARPI	C1	18	7
gen. 97	PERUGIA	A	14	2
1997-98	PERUGIA	B	32	5
1998-99	EVERTON	A	25	1
1999-00	PERUGIA	A	21	3
2000-01	PERUGIA	A	30	12
2001-02	INTER	A	23	1



**MARCO MATERAZZI**  
INTER



**DANIELE ADANI**  
INTER

**15** Correggio (RE), 10-7-1974  
DIFENSORE, m 1,83, kg 73. Cresciuto nel Modena. Conta 3 presenze in Nazionale A.

ANNO	SQUADRA	SERIE	PRES.	RETI
1991-92	MODENA	B	1	—
1992-93	MODENA	B	12	—
1993-94	MODENA	B	35	1
1994-95	LAZIO	A	—	—
nov. 94	BRESCIA	A	20	—
1995-96	BRESCIA	B	35	1
1996-97	BRESCIA	B	37	1
1997-98	BRESCIA	A	33	3
1998-99	BRESCIA	B	34	3
1999-00	FIorentina	A	27	1
2000-01	FIorentina	A	25	1
2001-02	FIorentina	A	23	2



**FRANCESCO COCO**  
INTER

**77** Paternò (CT), 8-1-1977  
DIFENSORE, m 1,81, kg 78. Cresciuto nel Milan. Conta 17 presenze in Nazionale A, 2 presenze in Nazionale B e 20 presenze e 1 rete in Nazionale Giovanile.

ANNO	SQUADRA	SERIE	PRES.	RETI
1993-94	MILAN	A	—	—
1994-95	MILAN	A	—	—
1995-96	MILAN	A	5	—
1996-97	MILAN	A	14	—
1997-98	VICENZA	A	20	—
1998-99	MILAN	A	6	—
1999-00	TORINO	A	21	—
2000-01	MILAN	A	30	2
2001-02	MILAN	A	1	—
set. 01	BARCELONA	A	23	—

**26** Venaria (TO), 5-1-1982  
DIFENSORE, m 1,82, kg 72. Conta 2 presenze in Nazionale Giovanile.

ANNO	SQUADRA	SERIE	PRES.	RETI
1999-00	INTER	A	—	—
2000-01	INTER	A	—	—
2001-02	INTER	A	—	—



**GIOVANNI PASQUALE**  
INTER

**6** Carrara (MS), 14-4-1977  
CENTROCAMPISTA, m 1,80, kg 75. Cresciuto nella Fiorentina. Conta 8 presenze in Nazionale A e 19 presenze in Nazionale Giovanile.

ANNO	SQUADRA	SERIE	PRES.	RETI
1993-94	FIorentina	B	—	—
1994-95	FIorentina	A	2	—
1995-96	FIorentina	A	2	—
1996-97	VENEZIA	B	21	—
1997-98	REGGIANA	B	31	—
1998-99	INTER	A	—	—
nov. 98	CAGLIARI	A	18	—
1999-00	INTER	A	—	—
ago. 99	ROMA	A	11	—
2000-01	ROMA	A	27	—
2001-02	INTER	A	26	1



**CRISTIANO ZANETTI**  
INTER



**25** Azul (Argentina), 21-12-1973  
CENTROCAMPISTA, m 1,73, kg 70. Nazionale argentino.

ANNO	SQUADRA	SERIE	PRES.	RETI
1991-92	RIVER PLATE (A)	A	2	—
1992-93	RIVER PLATE (A)	A	2	—
1993-94	RIVER PLATE (A)	A	14	—
1994-95	RIVER PLATE (A)	A	25	1
1995-96	RIVER PLATE (A)	A	24	2
1996-97	SEVILLA	A	28	—
1997-98	LAZIO	A	19	—
1998-99	LAZIO	A	25	1
1999-00	LAZIO	A	19	1
2000-01	PARMA	A	16	—
2001-02	PARMA	A	18	—



**5** Istanbul (Turchia), 7-9-1980  
CENTROCAMPISTA, m 1,70, kg 68. Nazionale turco.

ANNO	SQUADRA	SERIE	PRES.	RETI
1997-98	GALATASARAY	A	24	2
1998-99	GALATASARAY	A	27	2
1999-00	GALATASARAY	A	24	5
2000-01	GALATASARAY	A	17	4
2001-02	INTER	A	14	—

**14** Roma, 3-6-1971  
CENTROCAMPISTA, m 1,75, kg 74. Cresciuto nella Lazio. Conta 31 presenze e 2 reti in Nazionale A e 4 presenze in Nazionale B.

ANNO	SQUADRA	SERIE	PRES.	RETI
1988-89	LAZIO	A	1	—
1989-90	MONZA	B	7	—
1990-91	MONZA	C1	28	6
1991-92	MONZA	C1	27	1
1992-93	FOGGIA	A	30	5
1993-94	FOGGIA	A	28	3
1994-95	FOGGIA	A	29	4
1995-96	ROMA	A	30	2
1996-97	ROMA	A	27	3
1997-98	ROMA	A	30	7
1998-99	ROMA	A	27	4
1999-00	ROMA	A	—	—
ago. 99	INTER	A	29	2
2000-01	INTER	A	32	4
2001-02	INTER	A	31	3



**7** SÉRGIO PAULO MARCENEIRO DA CONCEIÇÃO  
Ribeira de Frades (Portogallo), 15-11-1974  
CENTROCAMPISTA, m 1,78, kg 78. Nazionale portoghese.

ANNO	SQUADRA	SERIE	PRES.	RETI
1995-96	FELGUEIRAS	A	30	4
1996-97	PORTO	A	26	1
1997-98	PORTO	A	30	8
1998-99	LAZIO	A	33	5
1999-00	LAZIO	A	30	2
2000-01	PARMA	A	25	5
2001-02	INTER	A	23	1



**4** Buenos Aires (Argentina), 10-8-1973  
CENTROCAMPISTA, m 1,78, kg 73. Nazionale argentino.

ANNO	SQUADRA	SERIE	PRES.	RETI
1992-93	TALLERES	B	—	—
1993-94	BANFIELD	A	37	1
1994-95	BANFIELD	A	29	3
1995-96	INTER	A	32	2
1996-97	INTER	A	33	3
1997-98	INTER	A	28	—
1998-99	INTER	A	34	3
1999-00	INTER	A	34	1
2000-01	INTER	A	29	—
2001-02	INTER	A	33	—



**18** Joué-lès-Tours (Francia), 16-2-1979  
CENTROCAMPISTA, m 1,80, kg 78.

ANNO	SQUADRA	SERIE	PRES.	RETI
1997-98	CHÂTEAUROUX	A	29	1
1998-99	LENS	A	25	3
1999-00	MARSEILLE	A	29	1
2000-01	PARIS S.G.	A	19	1
gen. 01	INTER	A	17	2
2001-02	INTER	A	16	1

**10** Pescina (AQ), 16-1-1976  
CENTROCAMPISTA, m 1,70, kg 67. Conta 7 presenze in Nazionale Giovanile.

ANNO	SQUADRA	SERIE	PRES.	RETI
1992-93	ATALANTA	A	—	—
1993-94	ATALANTA	A	9	3
1994-95	ATALANTA	B	18	3
1995-96	ATALANTA	A	30	11
1996-97	ATALANTA	A	26	5
1997-98	FIorentina	A	24	5
1998-99	FIorentina	A	2	—
ott. 98	MILAN	A	11	—
1999-00	FIorentina	A	—	—
set. 99	CAGLIARI	A	5	1
gen. 00	VERONA	A	10	5
2000-01	FIorentina	A	2	—
gen. 01	ATALANTA	A	17	5
2001-02	FIorentina	A	18	2



**3** Freetown (Sierra Leone), 6-10-1979  
ATTACCANTE, m 1,77, kg 71. Nazionale della Sierra Leone.

ANNO	SQUADRA	SERIE	PRES.	RETI
1994	EDMONDS	A	—	—
1994-95	TADAMON	B	24	15
1995	SPONGA	B	—	—
1995-96	LUGANO	A	13	5
1996-97	LUGANO	A	20	1
1997-98	BOLOGNA	A	2	—
nov. 97	GENOA	B	26	10
1998-99	CAGLIARI	A	26	6
1999-00	REGGINA	A	30	11
2000-01	VICENZA	A	25	8
2001-02	INTER	A	29	9



# INTER



**20** Montevideo (Uruguay), 17-3-1976  
ATTACCANTE, m 1,79, kg 79.  
Nazionale uruguayiano.

ANNO	SQUADRA	SERIE	PRES.	RETI
1994	DANUBIO	A	14	6
1995	DANUBIO	A	20	5
1996	NAC. MONTEVIDEO	A	22	8
1997	NAC. MONTEVIDEO	A	11	9
1997-98	INTER	A	8	3
1998-99	INTER	A	1	—
gen. 99	VENEZIA	A	19	10
1999-00	INTER	A	27	10
2000-01	INTER	A	29	8
2001-02	INTER	A	18	6

**ALVARO RECOBA**  
INTER



**9** Florida (Argentina), 5-7-1975  
ATTACCANTE, m 1,84, kg 78.  
Nazionale argentino.

ANNO	SQUADRA	SERIE	PRES.	RETI
1993-94	RIVER PLATE (A)	A	25	13
1994-95	RIVER PLATE (A)	A	18	5
1995-96	RIVER PLATE (A)	A	19	6
1996-97	PARMA	A	27	12
1997-98	PARMA	A	25	12
1998-99	PARMA	A	30	16
1999-00	PARMA	A	34	22
2000-01	LAZIO	A	32	26
2001-02	LAZIO	A	22	13
2002-03	LAZIO	A	—	—

**HERNAN JORGE CRESPO**  
INTER

**32** Bologna, 12-7-1973  
ATTACCANTE, m 1,85, kg 82.  
Cresciuto nel Prato. Conta 30  
presenze e 15 reti in Nazionale A, 4 pre-  
senze e 1 rete in Nazionale B e 19 pre-  
senze e 10 reti in Nazionale Giovanile.

ANNO	SQUADRA	SERIE	PRES.	RETI
1989-90	PRATO	C1	—	—
1990-91	TORINO	A	—	—
1991-92	TORINO	A	6	1
1992-93	TORINO	A	1	—
nov. 92	PISA	B	18	2
1993-94	RAVENNA	B	32	12
1994-95	VENEZIA	B	29	11
1995-96	ATALANTA	A	19	7
1996-97	JUVENTUS	A	23	8
1997-98	ATL. MADRID	A	24	24
1998-99	ATL. MADRID	A	—	—
set. 98	LAZIO	A	22	12
1999-00	INTER	A	19	13
2000-01	INTER	A	27	18
2001-02	INTER	A	25	22



**CHRISTIAN VIERI**  
INTER

**12** Cesena (FC), 23-1-1967  
SECONDO PORTIERE, m 1,85,  
kg 73. Cresciuto nel Cesena.

ANNO	SQUADRA	SERIE	PRES.	RETI
1985-86	CESENA	B	—	—
1986-87	VIS PESARO	C2	2	1
1987-88	CESENA	A	—	—
1988-89	SPAL	C1	29	31
1989-90	CESENA	A	—	—
1990-91	CESENA	A	29	47
1991-92	CESENA	B	38	33
1992-93	CESENA	B	36	33
1993-94	BARI	B	32	21
1994-95	BARI	A	33	43
1995-96	BARI	A	32	63
1996-97	BARI	B	36	32
1997-98	ATALANTA	A	26	34
1998-99	ATALANTA	B	35	24
1999-00	ATALANTA	B	37	33
2000-01	ATALANTA	A	1	2
gen. 01	NAPOLI	A	14	17
2001-02	INTER	A	1	—

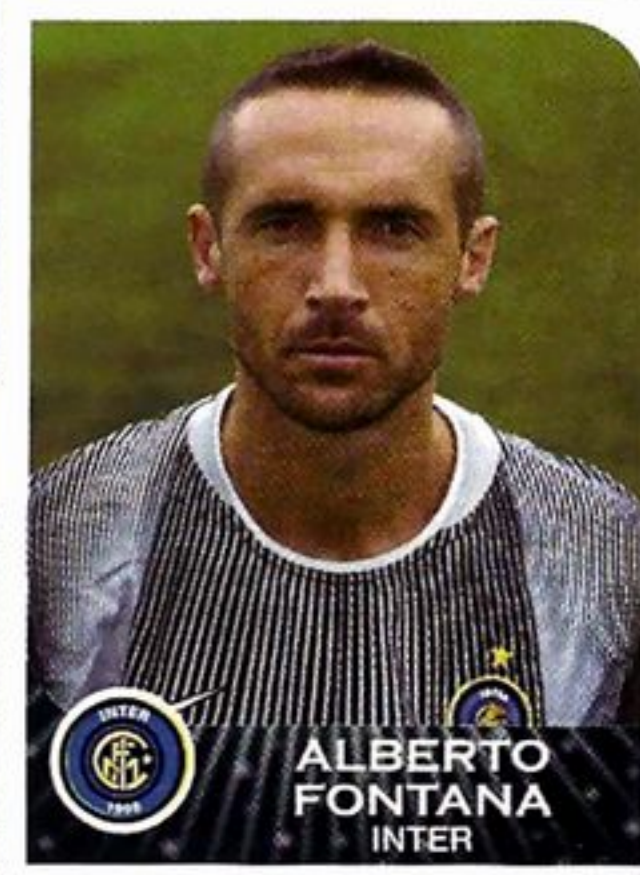

**ALBERTO FONTANA**  
INTER



## ALTRI GIOCATORI



LE FIGURINE DEI NUOVI ACQUISTI SONO A PAGINA 103.

# JUVENTUS

## FOOTBALL CLUB 1897

**sede:** corso Galileo Ferraris 32, 10128 Torino  
tel. 011/65.631

**indirizzo internet:** www.juventus.com

**presidente:** Vittorio Caissotti di Chiusano

**presidenti onorari:** Giovanni Agnelli, Umberto Agnelli, Gian Piero Boniperti

**vice-presidente:** Roberto Bettega

**amministratore delegato:** Antonio Giraudo

**direttore generale:** Luciano Moggi

**resp. commerciale e marketing:** Romy Gai

**resp. area comunicaz.:** Pier Francesco Caliarì

**resp. segreteria sportiva:** Davide Scapini

**responsabile osservatori:** Francesco Ceravolo

**team manager:** Alessio Secco

**resp. relazioni esterne:** Cristiana Civita

**capo ufficio stampa sport:** Enrica Tarchi

**addetto stampa sport:** Marco Girotto

**addetto stampa corporate:** Flaminia Callieri

**segreteria sportiva:** Francesco Gianello,

Marisa Carnio, Alan Garofalo, Erica Cravero

**segreteria gen.:** Lella Guillaume, Claudia Mijno

**allenatore:** Marcello Lippi

**campo:** Stadio «Delle Alpi» (m 105 x 68, 69.041 spett.)

**colori sociali:** maglia bianco-nera, calzoncini neri

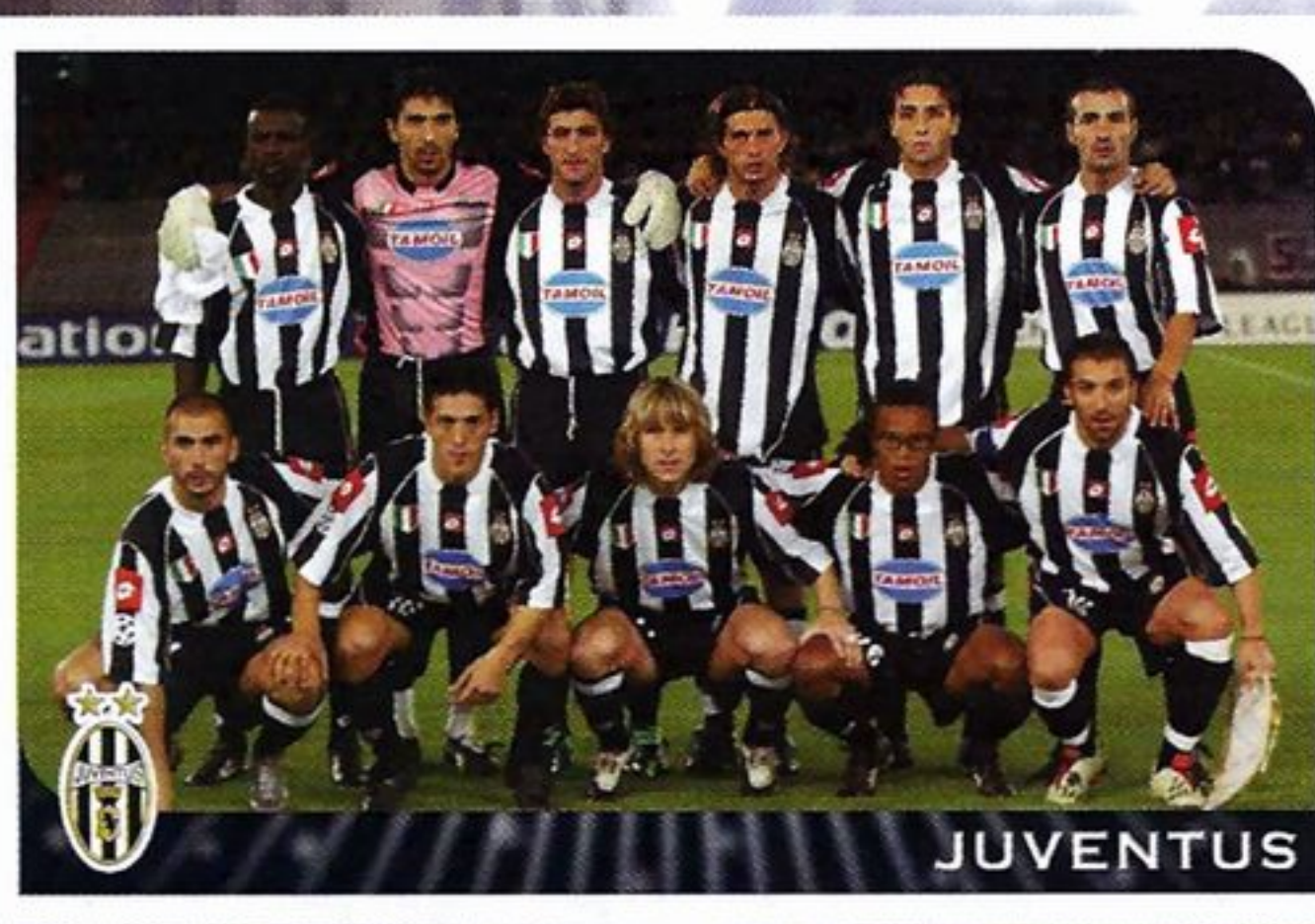

### ALBO D'ORO

**26 CAMPIONATI ITALIANI:** 1905, 1925-26, 1930-31, 1931-32, 1932-33, 1933-34, 1934-35, 1949-50, 1951-52, 1957-58, 1959-60, 1960-61, 1966-67, 1971-72, 1972-73, 1974-75, 1976-77, 1977-78, 1980-81, 1981-82, 1983-84, 1985-86, 1994-95, 1996-97, 1997-98 e 2001-02.

**9 COPPE ITALIA:** 1937-38, 1941-42, 1958-59, 1959-60, 1964-65, 1978-79, 1982-83, 1989-90 e 1994-95.

**2 CHAMPIONS LEAGUE:** 1984-85 e 1995-96.

**2 COPPE INTERCONTINENTALI:** 1985 e 1996.

**1 COPPA DELLE COPPE:** 1983-84.

**2 SUPERCOPPE EUROPEE:** 1984 e 1996.

**3 COPPE UEFA:** 1976-77, 1989-90 e 1992-93.

**3 SUPERCOPPE ITALIANE:** 1995, 1997 e 2002.

**1 MUNDIALITO CLUBS:** 1982-83.

### LA «ROSA» DELLA SQUADRA

- DAVIDE BAIocco**, 8-5-1975, C **20**  
**ALESSANDRO BIRINDELLI**, 12-11-1974, D **15**  
**LANDRY BONNEFOI**, 20-9-1983, P **22**  
**GIANLUIGI BUFFON**, 28-1-1978, P **1**  
**MAURO GERMAN CAMORANESI**,  
 4-10-1976, C **16**  
**ANTONIO CHIMENTI**, 30-6-1970, P **12**  
**ANTONIO CONTE**, 31-7-1969, C **8**  
**EDGAR DAVIDS**, 13-3-1973, C **26**  
**ALESSANDRO DEL PIERO**, 9-11-1974, A **10**  
**MARCO DI VAIO**, 15-7-1976, A **18**  
**CIRO FERRARA**, 11-2-1967, D **2**  
**SALVATORE FRESI**, 16-1-1973, D **6**  
**MARK IULIANO**, 12-8-1973, D **13**  
**PAOLO MONTERO**, 3-9-1971, D **4**  
**EMILIANO MORETTI**, 11-6-1981, D **24**  
**PAVEL NEDVED**, 30-8-1972, C **11**  
**RUBEN OLIVERA**, 4-5-1983, C **23**  
**GIANLUCA PESSOTTO**, 11-8-1970, D **7**  
**MARCELO SALAS**, 24-12-1974, A **9**  
**ALESSIO TACCHINARDI**, 23-7-1975, C **3**  
**LILIAN THURAM**, 1-1-1972, D **21**  
**DAVID TREZEGUET**, 15-10-1977, A **17**  
**IGOR TUDOR**, 16-4-1978, D-C **5**  
**MARCELO DANUBIO ZALAYETA**, 5-12-1978,  
 A **25**  
**GIANLUCA ZAMBROTTA**, 19-2-1977, C **19**  
**CRISTIAN ZENONI**, 23-4-1977, D **14**





**1** Carrara (MS), 28-1-1978  
PRIMO PORTIERE, m 1,91, kg 83. Conta 34 presenze in Nazionale A, 4 presenze in Nazionale B e 11 presenze in Nazionale Giovanile.

ANNO	SQUADRA	SERIE	PRES.	RETI
1994-95	PARMA	A	—	—
1995-96	PARMA	A	9	6
1996-97	PARMA	A	27	17
1997-98	PARMA	A	32	33
1998-99	PARMA	A	34	36
1999-00	PARMA	A	32	36
2000-01	PARMA	A	34	31
2001-02	JUVENTUS	A	34	23

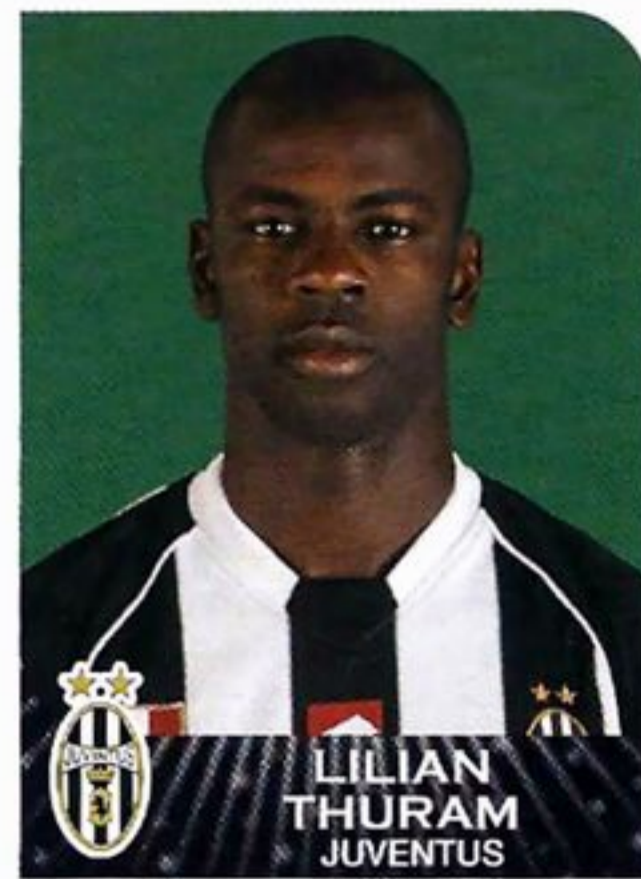

**21** Pointe-à-Pitre (Guadalupa), 1-1-1972  
DIFENSORE, m 1,85, kg 79. Nazionale francese.

ANNO	SQUADRA	SERIE	PRES.	RETI
1990-91	MONACO	A	1	—
1991-92	MONACO	A	19	—
1992-93	MONACO	A	37	—
1993-94	MONACO	A	25	1
1994-95	MONACO	A	37	2
1995-96	MONACO	A	36	5
1996-97	PARMA	A	34	1
1997-98	PARMA	A	32	—
1998-99	PARMA	A	34	—
1999-00	PARMA	A	33	—
2000-01	PARMA	A	30	—
2001-02	JUVENTUS	A	30	—

**2** Napoli, 11-2-1967  
DIFENSORE, m 1,80, kg 77. Cresciuto nel Napoli. Conta 49 presenze in Naz. A, 5 presenze e 1 rete in Naz. B e 6 presenze e 1 rete in Naz. Giov.

ANNO	SQUADRA	SERIE	PRES.	RETI
1983-85	NAPOLI	A	2	—
1985-86	NAPOLI	A	14	—
1986-87	NAPOLI	A	28	2
1987-88	NAPOLI	A	23	1
1988-89	NAPOLI	A	27	—
1989-90	NAPOLI	A	33	—
1990-91	NAPOLI	A	29	2
1991-92	NAPOLI	A	32	1
1992-93	NAPOLI	A	31	4
1993-94	NAPOLI	A	28	2
1994-95	JUVENTUS	A	33	1
1995-96	JUVENTUS	A	31	3
1996-97	JUVENTUS	A	32	4
1997-98	JUVENTUS	A	17	1
1998-99	JUVENTUS	A	18	—
1999-00	JUVENTUS	A	31	1
2000-01	JUVENTUS	A	23	1
2001-02	JUVENTUS	A	22	3



**4** Montevideo (Uruguay), 3-9-1971  
DIFENSORE, m 1,79, kg 74. Nazionale uruguayano.

ANNO	SQUADRA	SERIE	PRES.	RETI
1990	PEÑAROL	A	14	—
1991	PEÑAROL	A	20	1
1992-93	ATALANTA	A	27	2
1993-94	ATALANTA	A	30	—
1994-95	ATALANTA	B	34	2
1995-96	ATALANTA	A	23	—
1996-97	JUVENTUS	A	26	—
1997-98	JUVENTUS	A	26	—
1998-99	JUVENTUS	A	22	—
1999-00	JUVENTUS	A	28	—
2000-01	JUVENTUS	A	23	—
2001-02	JUVENTUS	A	16	—



**15** Pisa, 12-11-1974  
DIFENSORE, m 1,76, kg 73. Conta 1 presenza in Nazionale A e 3 presenze in Nazionale B.

ANNO	SQUADRA	SERIE	PRES.	RETI
1992-93	EMPOLI	C1	1	—
1993-94	EMPOLI	C1	22	—
1994-95	EMPOLI	C1	30	—
1995-96	EMPOLI	C1	30	—
1996-97	EMPOLI	B	35	1
1997-98	JUVENTUS	A	29	—
1998-99	JUVENTUS	A	24	1
1999-00	JUVENTUS	A	22	—
2000-01	JUVENTUS	A	19	—
2001-02	JUVENTUS	A	10	—



**13** Cosenza, 12-8-1973  
DIFENSORE, m 1,87, kg 80. Cresciuto nella Salernitana. Conta 19 presenze e 1 rete in Nazionale A.

ANNO	SQUADRA	SERIE	PRES.	RETI
1990-91	SALERNITANA	B	2	—
1991-92	SALERNITANA	C1	27	—
1992-93	BOLOGNA	B	24	1
1993-94	MONZA	B	16	—
1994-95	SALERNITANA	B	22	—
1995-96	SALERNITANA	B	32	1
1996-97	JUVENTUS	A	21	1
1997-98	JUVENTUS	A	25	1
1998-99	JUVENTUS	A	20	1
1999-00	JUVENTUS	A	32	—
2000-01	JUVENTUS	A	23	—
2001-02	JUVENTUS	A	27	1

**7** Latisana (UD), 11-8-1970  
DIFENSORE, m 1,73, kg 67. Cresciuto nel Milan. Conta 21 presenze in Nazionale A.

ANNO	SQUADRA	SERIE	PRES.	RETI
1987-88	MILAN	A	—	—
1988-89	MILAN	A	—	—
1989-90	VARESE	C2	30	1
1990-91	VARESE	C1	34	—
1991-92	MASSESE	C1	22	1
1992-93	BOLOGNA	B	21	1
1993-94	VERONA	B	34	3
1994-95	TORINO	A	32	1
1995-96	JUVENTUS	A	28	—
1996-97	JUVENTUS	A	20	—
1997-98	JUVENTUS	A	21	—
1998-99	JUVENTUS	A	19	1
1999-00	JUVENTUS	A	30	1
2000-01	JUVENTUS	A	32	—
2001-02	JUVENTUS	A	29	—

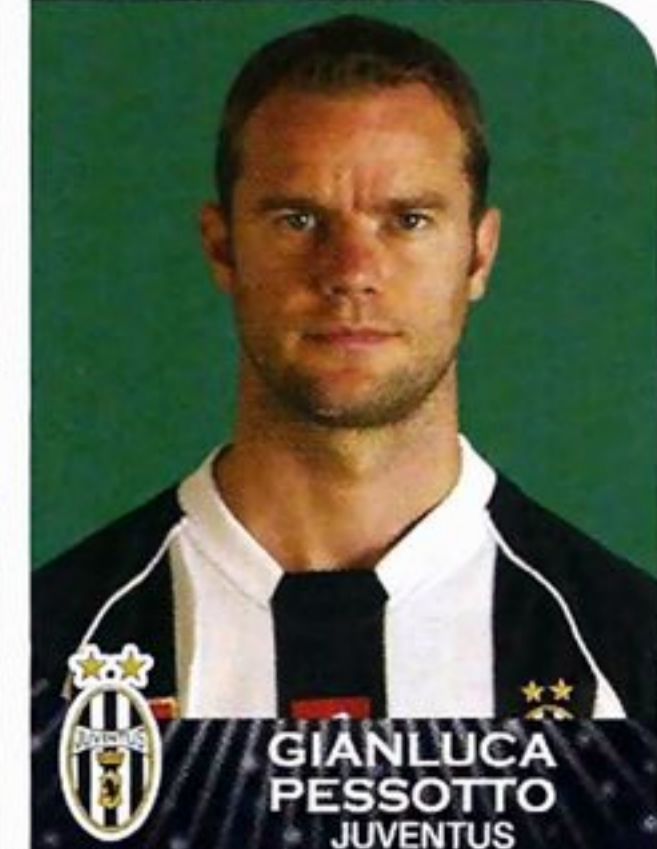

**5** Spalato (Croazia), 16-4-1978  
DIFENSORE-CENTROCAMPISTA, m 1,93, kg 90. Cresciuto nell'Hajduk Split (Croazia). Nazionale croato.

ANNO	SQUADRA	SERIE	PRES.	RETI
1995-96	HAJDUK SPLIT	A	9	—
1996-97	HAJDUK SPLIT	A	23	1
1997-98	HAJDUK SPLIT	A	26	4
1998-99	JUVENTUS	A	23	1
1999-00	JUVENTUS	A	17	1
2000-01	JUVENTUS	A	25	6
2001-02	JUVENTUS	A	14	4

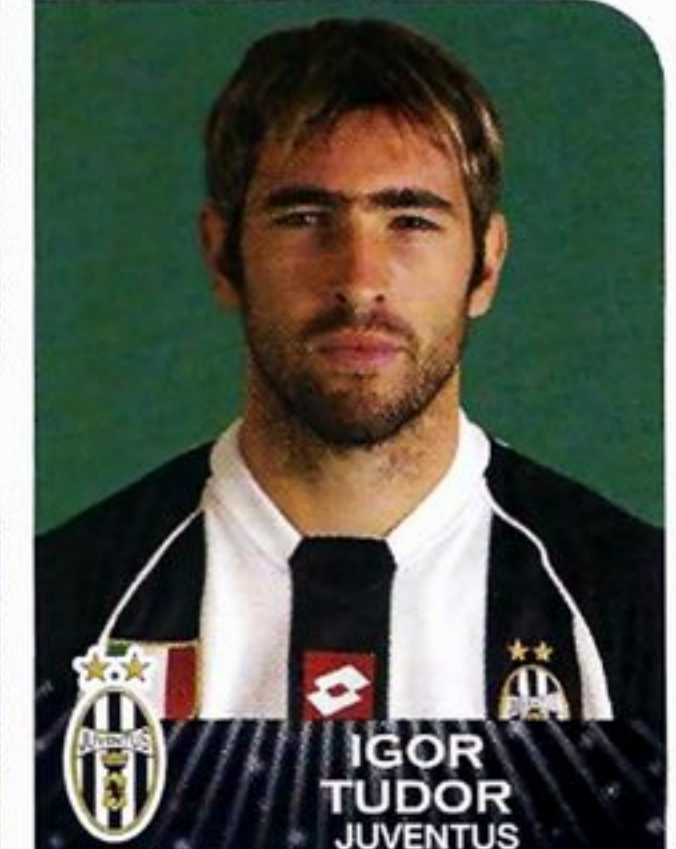

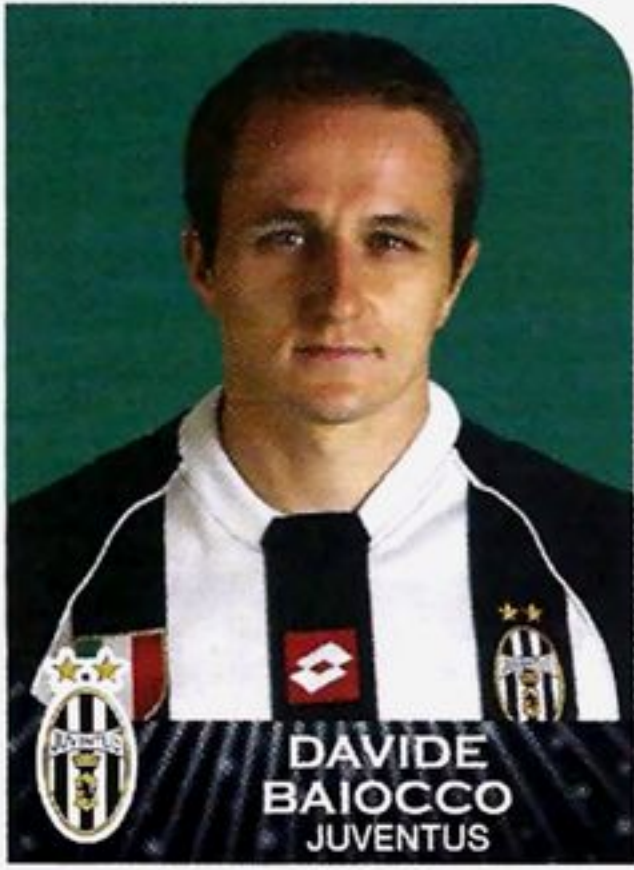

**20** Perugia, 8-5-1975  
CENTROCAMPISTA, m 1,72, kg 71.

ANNO	SQUADRA	SERIE	PRES.	RETI
1992-93	GUBBIO	CND	6	—
1993-94	GUBBIO	CND	28	—
1994-95	PERUGIA	B	—	—
1995-96	PERUGIA	B	4	—
1996-97	PERUGIA	A	—	—
set. 96	FANO	C2	28	2
1997-98	PERUGIA	B	—	—
set. 97	SIENA	C1	29	—
1998-99	PERUGIA	A	1	—
nov. 98	VITERBESE	C2	23	—
1999-00	VITERBESE	C1	29	3
2000-01	PERUGIA	A	31	1
2001-02	PERUGIA	A	32	1



**16** Tandil (Argentina), 4-10-1976  
CENTROCAMPISTA, m 1,77, kg 70.

ANNO	SQUADRA	SERIE	PRES.	RETI
1995-96	ALDOSIVI MDP	B	—	—
1996-97	SANTOS LAGUNA	A	22	8
1997-98	BANFIELD	B	38	16
1998-99	CRUZ AZUL	A	40	18
1999-00	CRUZ AZUL	A	38	14
ago. 00	VERONA	A	22	4
2001-02	VERONA	A	29	3

**3** Crema (CR), 23-7-1975  
CENTROCAMPISTA, m 1,87, kg 80. Cresciuto nell'Atalanta. Conta 11 presenze in Nazionale A e 14 presenze e 1 rete in Nazionale Giovanile.

ANNO	SQUADRA	SERIE	PRES.	RETI
1992-93	ATALANTA	A	1	—
1993-94	ATALANTA	A	8	—
1994-95	JUVENTUS	A	24	—
1995-96	JUVENTUS	A	16	—
1996-97	JUVENTUS	A	19	1
1997-98	JUVENTUS	A	23	1
1998-99	JUVENTUS	A	23	1
1999-00	JUVENTUS	A	30	—
2000-01	JUVENTUS	A	31	2
2001-02	JUVENTUS	A	28	2

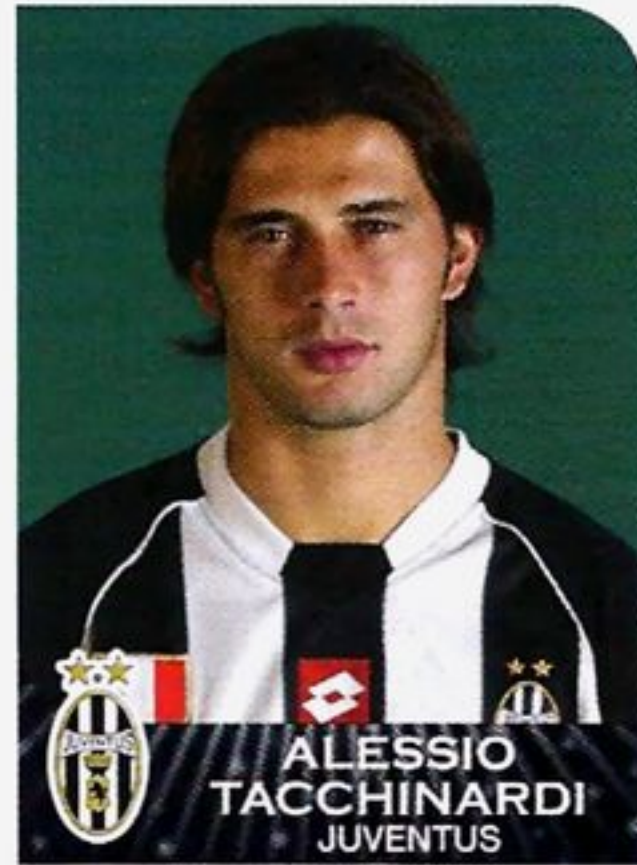

**19** Como, 19-2-1977  
CENTROCAMPISTA, m 1,81, kg 76. Cresciuto nel Como. Conta 27 presenze in Nazionale A e 13 presenze e 1 rete in Nazionale Giovanile.

ANNO	SQUADRA	SERIE	PRES.	RETI
1994-95	COMO	B	1	—
1995-96	COMO	C1	14	2
1996-97	COMO	C1	33	4
1997-98	BARI	A	27	2
1998-99	BARI	A	32	4
1999-00	JUVENTUS	A	32	1
2000-01	JUVENTUS	A	29	3
2001-02	JUVENTUS	A	32	1



**11** Cheb (Rep. Ceca), 30-8-1972  
CENTROCAMPISTA, m 1,77, kg 70. Nazionale ceco.

ANNO	SQUADRA	SERIE	PRES.	RETI
1991-92	DUKLA PRAHA	A	19	3
1992-93	SPARTA PRAHA	A	18	—
1993-94	SPARTA PRAHA	A	23	3
1994-95	SPARTA PRAHA	A	27	6
1995-96	SPARTA PRAHA	A	30	14
1996-97	LAZIO	A	32	7
1997-98	LAZIO	A	26	11
1998-99	LAZIO	A	21	1
1999-00	LAZIO	A	28	5
2000-01	LAZIO	A	31	9
2001-02	JUVENTUS	A	32	4

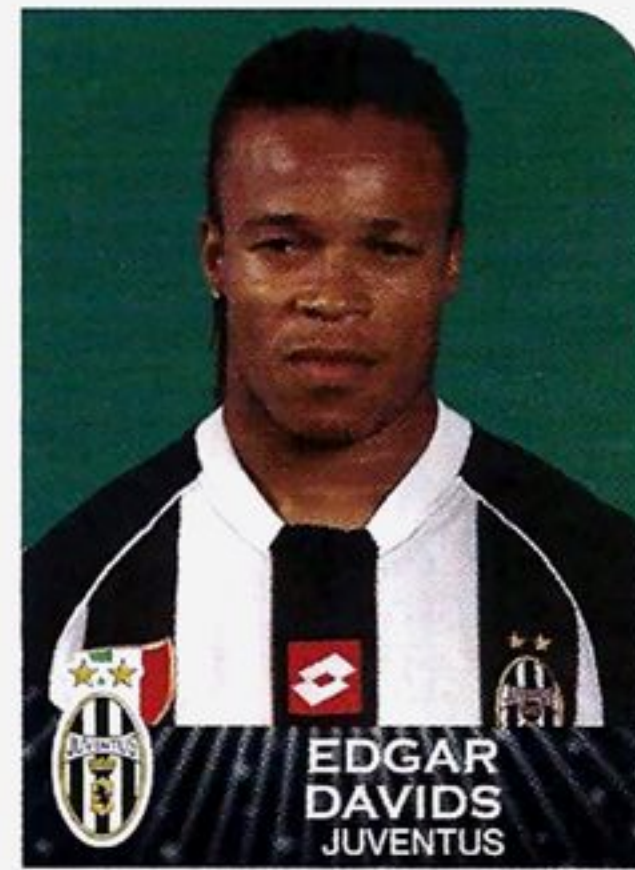

**26** Paramaribo (Suriname), 13-3-1973  
CENTROCAMPISTA, m 1,69, kg 68. Nazionale olandese.

ANNO	SQUADRA	SERIE	PRES.	RETI
1991-92	AJAX	A	13	2
1992-93	AJAX	A	28	4
1993-94	AJAX	A	15	2
1994-95	AJAX	A	22	5
1995-96	AJAX	A	28	7
1996-97	MILAN	A	15	—
1997-98	MILAN	A	4	—
dic. 97	JUVENTUS	A	20	1
1998-99	JUVENTUS	A	27	2
1999-00	JUVENTUS	A	27	1
2000-01	JUVENTUS	A	26	1
2001-02	JUVENTUS	A	28	2

**8** Lecce, 31-7-1969  
CENTROCAMPISTA, m 1,78, kg 73. Cresciuto nel Lecce. Conta 20 presenze e 2 reti in Nazionale A e 1 presenza in Nazionale Giovanile.

ANNO	SQUADRA	SERIE	PRES.	RETI
1985-86	LECCE	A	2	—
1986-87	LECCE	B	—	—
1987-88	LECCE	B	3	—
1988-89	LECCE	A	19	—
1989-90	LECCE	A	28	1
1990-91	LECCE	A	28	—
1991-92	LECCE	B	9	—
nov. 91	JUVENTUS	A	14	—
1992-93	JUVENTUS	A	31	2
1993-94	JUVENTUS	A	32	4
1994-95	JUVENTUS	A	23	1
1995-96	JUVENTUS	A	29	5
1996-97	JUVENTUS	A	6	—
1997-98	JUVENTUS	A	28	4
1998-99	JUVENTUS	A	29	4
1999-00	JUVENTUS	A	28	4
2000-01	JUVENTUS	A	21	2
2001-02	JUVENTUS	A	20	1



**17** Rouen (Francia), 15-10-1977  
ATTACCANTE, m 1,90, kg 80. Nazionale francese.

ANNO	SQUADRA	SERIE	PRES.	RETI
1993-94	PLATENSE	A	3	—
1994-95	PLATENSE	A	2	—
1995-96	MONACO	A	4	—
1996-97	MONACO	A	5	—
1997-98	MONACO	A	27	18
1998-99	MONACO	A	27	12
1999-00	MONACO	A	30	22
2000-01	JUVENTUS	A	25	14
2001-02	JUVENTUS	A	34	24

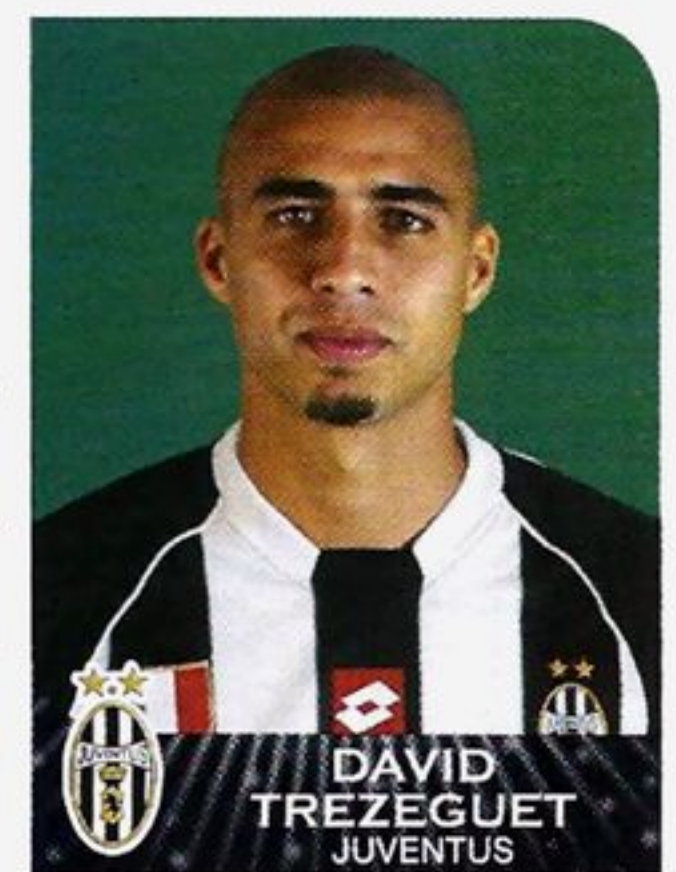



# JUVENTUS



**9** Temuco (Cile), 24-12-1974  
ATTACCANTE, m 1,73, kg 73.  
Nazionale cileno.

ANNO	SQUADRA	SERIE	PRES.	RETI
1994	UNIV. DE CHILE	A	25	27
1995	UNIV. DE CHILE	A	27	17
1996	UNIV. DE CHILE	A	10	5
1996-97	RIVER PLATE (A)	A	26	11
1997-98	RIVER PLATE (A)	A	27	13
1998-99	LAZIO	A	30	15
1999-00	LAZIO	A	28	12
2000-01	LAZIO	A	21	7
2001-02	LAZIO	A	—	—
ago. 01	JUVENTUS	A	7	1

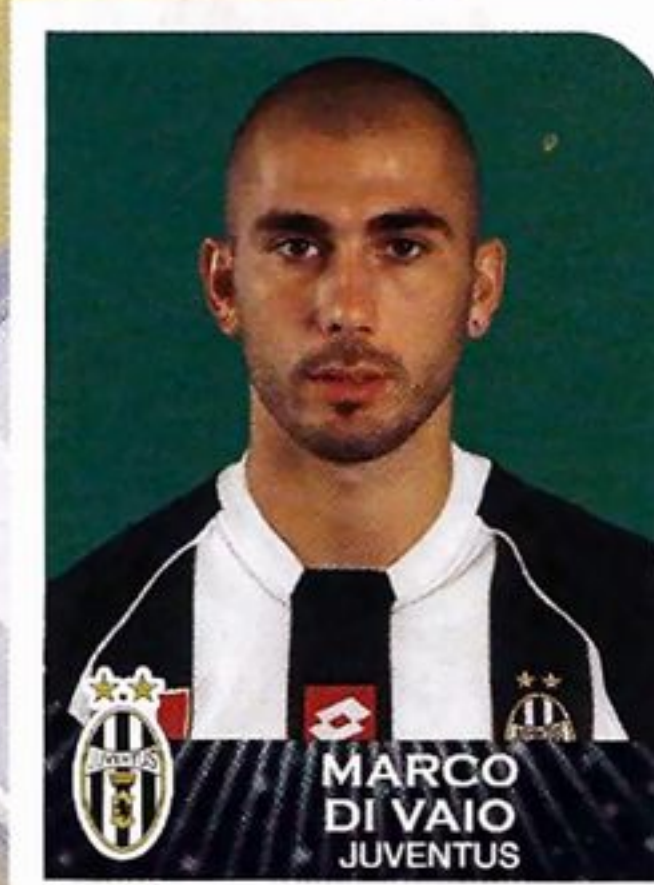

**18** Roma, 15-7-1976  
ATTACCANTE, m 1,78, kg 76.  
Cresciuto nella Lazio. Conta 5  
presenze in Nazionale A.

ANNO	SQUADRA	SERIE	PRES.	RETI
1993-94	LAZIO	A	—	—
1994-95	LAZIO	A	8	3
1995-96	LAZIO	A	—	—
nov. 95	VERONA	B	7	1
1996-97	BARI	B	27	3
1997-98	SALERNITANA	B	36	21
1998-99	SALERNITANA	A	31	12
1999-00	PARMA	A	23	6
2000-01	PARMA	A	27	15
2001-02	PARMA	A	33	20
2002-03	PARMA	A	—	—

**10** Conegliano (TV), 9-11-1974  
ATTACCANTE, m 1,73, kg 73.  
Cresciuto nel Padova. Conta 57  
presenze e 20 reti in Nazionale A e 12 pre-  
senze e 3 reti in Nazionale Giovanile.

ANNO	SQUADRA	SERIE	PRES.	RETI
1991-92	PADOVA	B	4	—
1992-93	PADOVA	B	10	1
1993-94	JUVENTUS	A	11	5
1994-95	JUVENTUS	A	29	8
1995-96	JUVENTUS	A	29	6
1996-97	JUVENTUS	A	22	8
1997-98	JUVENTUS	A	32	21
1998-99	JUVENTUS	A	8	2
1999-00	JUVENTUS	A	34	9
2000-01	JUVENTUS	A	25	9
2001-02	JUVENTUS	A	32	16

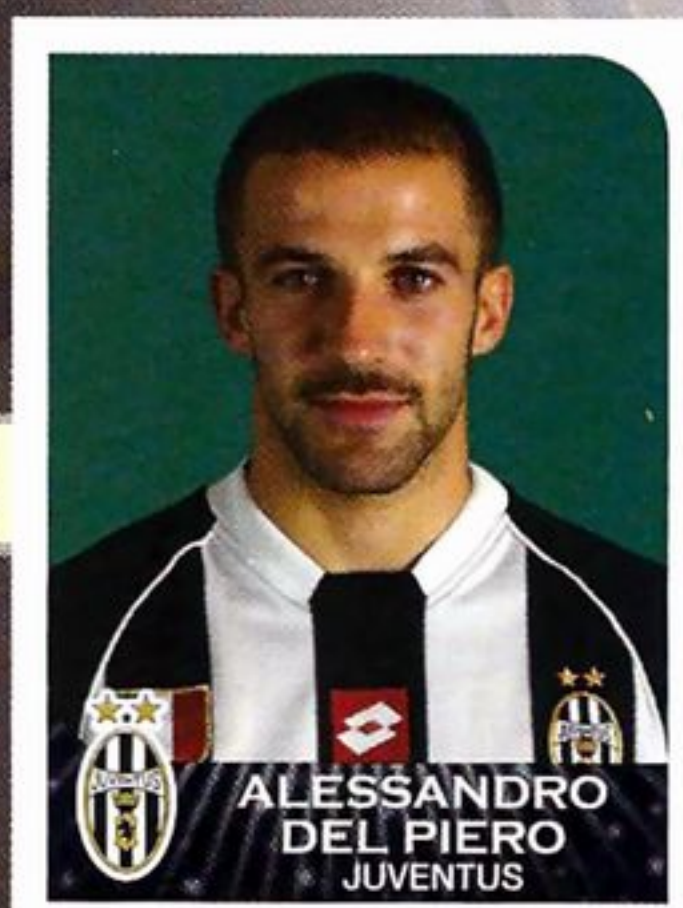

**12** Bari, 30-6-1970  
SECONDO PORTIERE, m 1,84,  
kg 80. Cresciuto nella Sambene-  
dette.

ANNO	SQUADRA	SERIE	PRES.	RETI
1988-89	SAMBENEDETT.	B	—	—
1989-90	SAMBENEDETT.	C1	—	—
1990-91	SAMBENEDETT.	C2	5	4
1991-92	TEMPIO	C2	35	30
1992-93	MONZA	B	4	4
1993-94	SAMBENEDETT.	C1	—	—
ott. 93	SALERNITANA	C1	27	20
1994-95	SALERNITANA	B	37	39
1995-96	SALERNITANA	B	36	29
1996-97	SALERNITANA	B	37	42
1997-98	ROMA	A	8	5
1998-99	ROMA	A	24	32
1999-00	LECCE	A	33	44
2000-01	LECCE	A	34	54
2001-02	LECCE	A	31	49

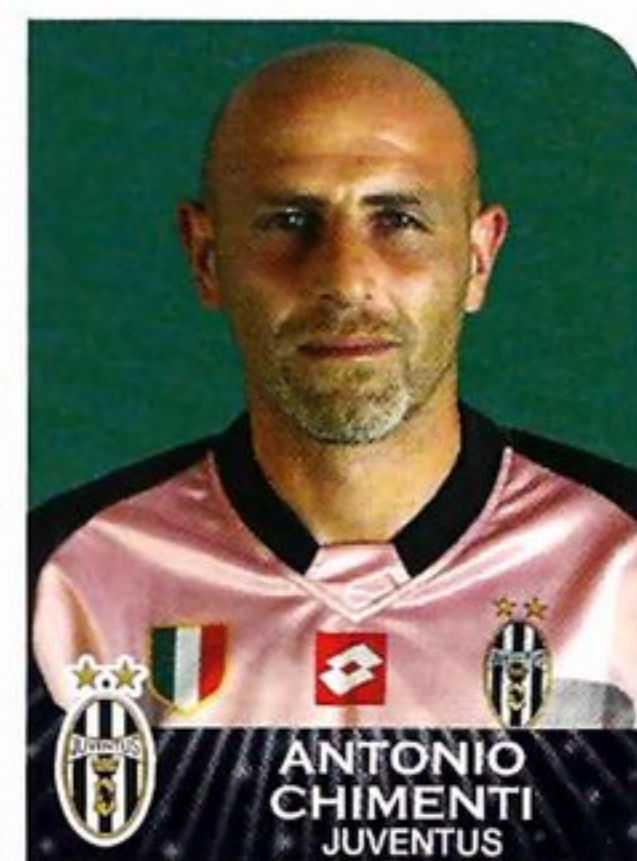

## ALTRI GIOCATORI



LE FIGURINE DEI NUOVI ACQUISTI SONO A PAGINA 104.

# LAZIO

## SOCIETÀ SPORTIVA 1900

**sede:** via Valenziani 10, 00187 Roma  
tel. 06/42.07.01

**indirizzo internet:** www.sslazio.it

**presidente:** Sergio Cragnotti

**vice-presidenti:** Elisabetta Cragnotti, Michele Uva

**amministratore delegato:** Gian Andrea Ursano

**direttore generale area tecnica:**

Massimo Cragnotti

**direttore generale area business:**

Luigi Suriano

**direttore sportivo:** Oreste Cinquini

**team manager:** Maurizio Manzini

**ufficio stampa:** Laura Zaccheo

**segreteria generale:** Gabriella Grassi

**resp. affari legali:** Francesca Miele

**ufficio marketing:** Marco Canigiani

**resp. Stadio Olimpico:** Angelo Cragnotti

**allenatore:** Roberto Mancini

**campo:** Stadio Olimpico  
(m 105 x 68, 80.558 spettatori)

**colori sociali:** maglia celeste, calzoncini bianchi



Nella Lazio sono fondamentali gli inserimenti dei centrocampisti, in particolare Stankovic. In attacco Claudio Lopez parte largo per poter colpire accentrandosi, proprio come a Valencia.

### ALBO D'ORO

**2 CAMPIONATI ITALIANI:** 1973-74 e 1999-00.

**3 COPPE ITALIA:** 1958, 1997-98 e 1999-00.

**1 COPPA DELLE COPPE:** 1998-99.

**1 SUPERCOPPA EUROPEA:** 1999.

**2 SUPERCOPPE ITALIANE:** 1998 e 2000.

**1 COPPA DELLE ALPI:** 1970-71.

### LA «ROSA» DELLA SQUADRA

DINO BAGGIO, 24-7-1971, C **4**

LUCAS MARTIN CASTROMAN, 2-10-1980, C **26**

CÉSAR - César Aparecido Rodriguez, 24-10-1974, D **3**

ENRICO CHIESA, 29-12-1970, A **25**

FRANCESCO COLONNESE, 10-8-1971, D **2**

EMANUELE CONCETTI, 3-6-1978, P **99**

BERNARDO CORRADI, 30-3-1976, A **8**

GIUSEPPE FAVALLI, 8-1-1972, D **19**

FERNANDO COUTO - Fernando Manuel Silva Couto, 2-8-1969, D **24**

STEFANO FIORE, 17-4-1975, C **9**

GIULIANO GIANNICCHEDDA, 21-9-1974, C **16**

GUERINO GOTTARDI, 18-12-1970, C **17**

SIMONE INZAGHI, 5-4-1976, A **21**

FABIO LIVERANI, 29-4-1976, C **20**

CLAUDIO JAVIER LOPEZ, 17-7-1974, A **7**

CHRISTIAN JOSÉ MANFREDINI, 1-5-1975, C **34**

LUCA MARCHEGIANI, 22-2-1966, P **1**

SINISA MIHAJLOVIC, 20-2-1969, D **11**

PAOLO NEGRO, 16-4-1972, D **23**

MASSIMO ODDO, 14-6-1976, D **22**

GIUSEPPE PANCARO, 26-8-1971, D **15**

ANGELO PERUZZI, 16-2-1970, P **70**

DIEGO PABLO SIMEONE, 28-4-1970, C **14**

JUAN PABLO SORIN, 5-5-1976, D **6**

JAAP STAM, 17-7-1972, D **31**

DEJAN STANKOVIC, 11-9-1978, C **5**





**70** Viterbo, 16-2-1970  
PRIMO PORTIERE, m 1,81, kg 88. Cresciuto nella Roma. Conta 25 presenze in Nazionale A e 12 presenze in Nazionale Giovanile.

ANNO	SQUADRA	SERIE	PRES.	RETI
1986-87	ROMA	A	—	—
1987-88	ROMA	A	1	—
1988-89	ROMA	A	12	16
1989-90	VERONA	A	29	38
1990-91	ROMA	A	3	3
1991-92	JUVENTUS	A	6	5
1992-93	JUVENTUS	A	29	44
1993-94	JUVENTUS	A	32	23
1994-95	JUVENTUS	A	26	22
1995-96	JUVENTUS	A	30	26
1996-97	JUVENTUS	A	29	19
1997-98	JUVENTUS	A	31	25
1998-99	JUVENTUS	A	25	28
1999-00	INTER	A	33	31
2000-01	LAZIO	A	29	24
2001-02	LAZIO	A	27	30

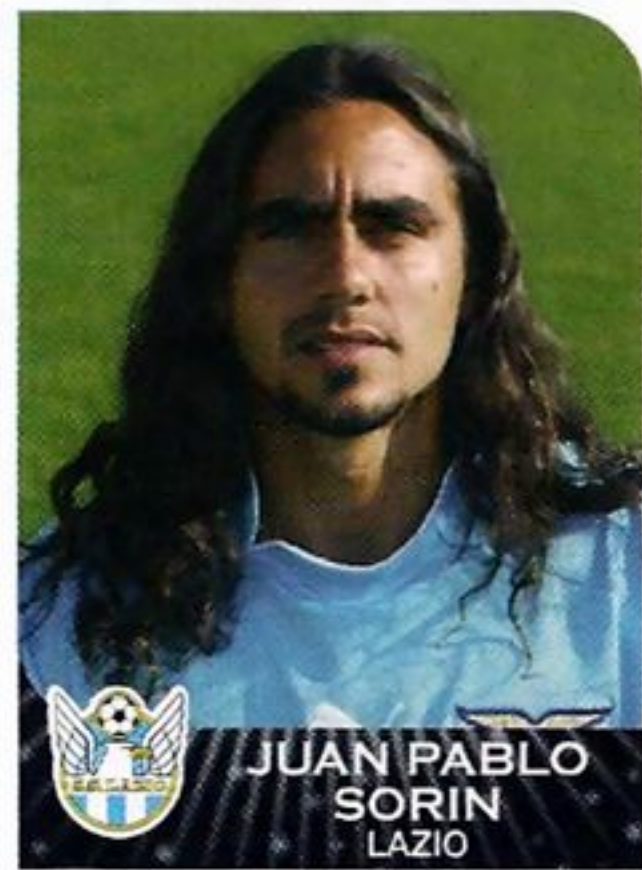

**6** Buenos Aires (Argentina), 5-5-1976  
DIFENSORE, m 1,73, kg 68. Nazionale argentino.

ANNO	SQUADRA	SERIE	PRES.	RETI
1994-95	ARGENTINOS J.	A	20	1
1995-96	JUVENTUS	A	2	—
1996-97	RIVER PLATE (A)	A	32	5
1997-98	RIVER PLATE (A)	A	20	4
1998-99	RIVER PLATE (A)	A	19	1
1999-00	RIVER PLATE (A)	A	6	1
2000	CRUZEIRO	A	20	6
2001	CRUZEIRO	A	17	—
2002	CRUZEIRO	A	—	—

**31** Kampen (Olanda), 17-7-1972  
DIFENSORE, m 1,91, kg 92. Nazionale olandese.

ANNO	SQUADRA	SERIE	PRES.	RETI
1992-93	FC ZWOLLE	B	32	1
1993-94	CAMBUUR LEEUW.	A	33	—
1994-95	CAMBUUR LEEUW.	B	33	4
1995-96	WILLEM II	A	19	1
gen. 96	PSV	A	14	1
1996-97	PSV	A	33	7
1997-98	PSV	A	29	4
1998-99	MANCHESTER U.	A	30	1
1999-00	MANCHESTER U.	A	33	—
2000-01	MANCHESTER U.	A	15	—
2001-02	MANCHESTER U.	A	1	—
ago. 01	LAZIO	A	13	1



**24** Espinho (Portogallo), 2-8-1969  
DIFENSORE, m 1,84, kg 84. Nazionale portoghese.

ANNO	SQUADRA	SERIE	PRES.	RETI
1987-88	PORTO	A	1	—
1988-89	FAMALICÃO	C	—	—
1989-90	ACAD. COIMBRA	B	—	—
1990-91	PORTO	A	25	3
1991-92	PORTO	A	32	2
1992-93	PORTO	A	26	4
1993-94	PORTO	A	23	1
1994-95	PARMA	A	27	4
1995-96	PARMA	A	12	—
1996-97	BARCELONA	A	26	—
1997-98	BARCELONA	A	18	—
1998-99	LAZIO	A	22	2
1999-00	LAZIO	A	14	—
2000-01	LAZIO	A	18	—
2001-02	LAZIO	A	29	1

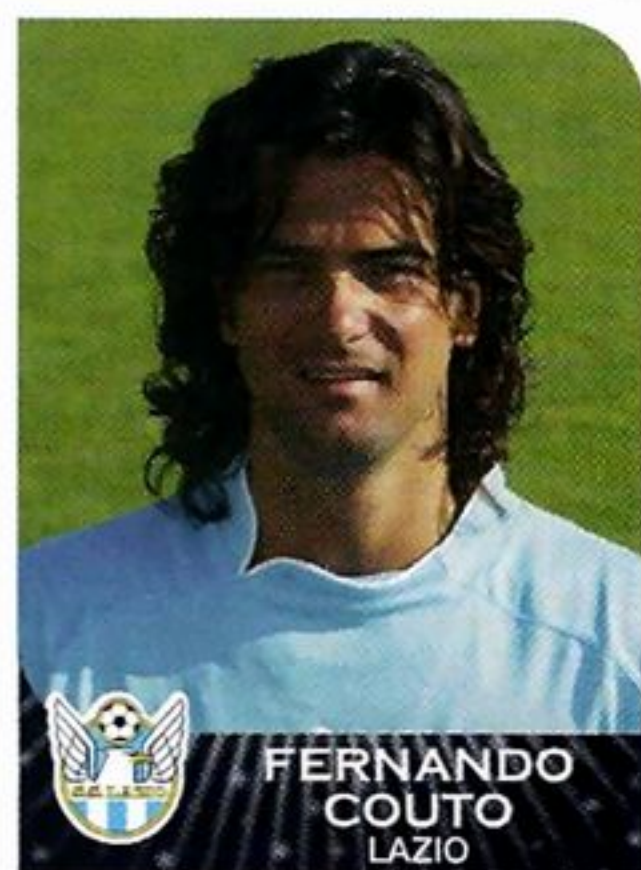

**23** Arzignano (VI), 16-4-1972  
DIFENSORE, m 1,82, kg 73. Cresciuto nel Brescia. Conta 7 presenze in Nazionale A e 10 presenze e 2 reti in Nazionale Giovanile.

ANNO	SQUADRA	SERIE	PRES.	RETI
1989-90	BRESCIA	B	—	—
1990-91	BOLOGNA	A	23	—
1991-92	BOLOGNA	B	26	—
1992-93	BRESCIA	A	26	1
1993-94	LAZIO	A	23	1
1994-95	LAZIO	A	32	4
1995-96	LAZIO	A	31	1
1996-97	LAZIO	A	27	3
1997-98	LAZIO	A	28	2
1998-99	LAZIO	A	21	3
1999-00	LAZIO	A	26	2
2000-01	LAZIO	A	24	1
2001-02	LAZIO	A	16	1



**3** CÉSAR APARECIDO RODRIGUEZ  
San Paolo (Brasile), 24-10-1974  
DIFENSORE, m 1,81, kg 71. Nazionale brasiliano.

ANNO	SQUADRA	SERIE	PRES.	RETI
1994	JUVENTUS (B)	C	—	—
1995	JUVENTUS (B)	C	—	—
1996	JUVENTUS (B)	C	—	—
1997	JUVENTUS (B)	C	—	—
1998	JUNDAIAI	Dil.	—	—
1999	SÃO CAETANO	B	—	—
2000	SÃO CAETANO	A	31	8
2001	SÃO CAETANO	A	—	—
2001-02	LAZIO	A	15	—

**19** Orzinuovi (BS), 8-1-1972  
DIFENSORE, m 1,81, kg 77. Cresciuto nell'Orceana. Conta 2 presenze in Nazionale A e 30 presenze e 2 reti in Nazionale Giovanile.

ANNO	SQUADRA	SERIE	PRES.	RETI
1987-88	CREMONESE	B	—	—
1988-89	CREMONESE	B	2	—
1989-90	CREMONESE	A	28	—
1990-91	CREMONESE	B	33	2
1991-92	CREMONESE	A	31	1
1992-93	LAZIO	A	32	1
1993-94	LAZIO	A	23	1
1994-95	LAZIO	A	22	—
1995-96	LAZIO	A	26	1
1996-97	LAZIO	A	26	—
1997-98	LAZIO	A	24	—
1998-99	LAZIO	A	25	—
1999-00	LAZIO	A	18	—
2000-01	LAZIO	A	27	—
2001-02	LAZIO	A	20	—



**11** Vukovar (Croazia), 20-2-1969  
DIFENSORE, m 1,85, kg 78. Nazionale iugoslavo.

ANNO	SQUADRA	SERIE	PRES.	RETI
1988-89	VOJVODINA	A	31	4
1989-90	VOJVODINA	A	28	11
1990-91	VOJVODINA	A	14	4
gen. 91	CRVENA ZVEZDA	A	14	1
1991-92	CRVENA ZVEZDA	A	24	8
1992-93	ROMA	A	29	1
1993-94	ROMA	A	25	—
1994-95	SAMPDORIA	A	25	3
1995-96	SAMPDORIA	A	30	4
1996-97	SAMPDORIA	A	28	2
1997-98	SAMPDORIA	A	27	3
1998-99	LAZIO	A	30	8
1999-00	LAZIO	A	26	6
2000-01	LAZIO	A	18	4
2001-02	LAZIO	A	6	—





**15** Cosenza, 26-8-1971  
DIFENSORE, m 1,86, kg 84. Conta 13 presenze in Nazionale A.

ANNO	SQUADRA	SERIE	PRES.	RETI
1988-89	ACRI	Int.	29	—
1989-90	TORINO	B	—	—
1990-91	TORINO	A	—	—
1991-92	AVEZZANO	C2	32	2
1992-93	CAGLIARI	A	3	—
1993-94	CAGLIARI	A	7	—
1994-95	CAGLIARI	A	24	—
1995-96	CAGLIARI	A	32	1
1996-97	CAGLIARI	A	33	4
1997-98	LAZIO	A	24	1
1998-99	LAZIO	A	30	—
1999-00	LAZIO	A	28	3
2000-01	LAZIO	A	31	—
2001-02	LAZIO	A	23	1

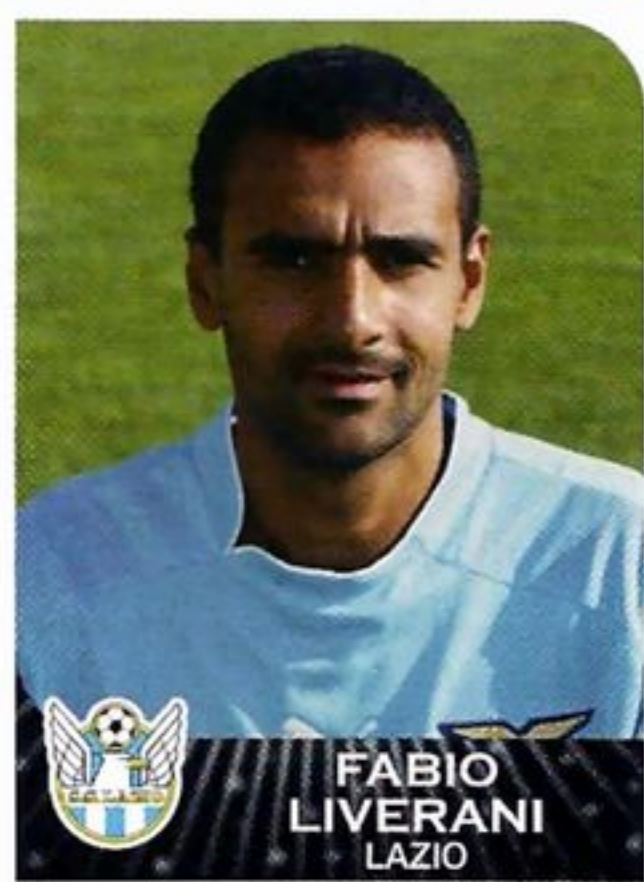

**20** Roma, 29-4-1976  
CENTROCAMPISTA, m 1,75, kg 73. Conta 2 presenze in Nazionale A.

ANNO	SQUADRA	SERIE	PRES.	RETI
1995-96	CAGLIARI	A	—	—
1996-97	NOCERINA	C1	2	—
dic. 96	VITERBESE	C2	17	4
1997-98	VITERBESE	C2	31	6
1998-99	VITERBESE	C2	31	4
1999-00	VITERBESE	C1	25	4
2000-01	PERUGIA	A	30	2
2001-02	PERUGIA	A	2	1
set. 01	LAZIO	A	26	2

**16** Pontecorvo (FR), 21-9-1974  
CENTROCAMPISTA, m 1,79, kg 75. Cresciuto nel Pontecorvo. Conta 3 presenze in Nazionale A e 4 presenze in Nazionale B.

ANNO	SQUADRA	SERIE	PRES.	RETI
1991-92	PONTECORVO	Dil.	—	—
1992-93	SORA	C2	15	1
1993-94	SORA	C2	18	—
1994-95	SORA	C1	31	1
1995-96	UDINESE	A	8	—
1996-97	UDINESE	A	23	—
1997-98	UDINESE	A	30	1
1998-99	UDINESE	A	30	—
1999-00	UDINESE	A	29	1
2000-01	UDINESE	A	31	—
2001-02	LAZIO	A	28	—



**9** Cosenza, 17-4-1975  
CENTROCAMPISTA, m 1,81, kg 75. Cresciuto nel Cosenza. Conta 22 presenze e 2 reti in Nazionale A, 3 presenze e 1 rete in Nazionale B e 8 presenze in Nazionale Giovanile.

ANNO	SQUADRA	SERIE	PRES.	RETI
1992-93	COSENZA	B	—	—
1993-94	COSENZA	B	11	1
1994-95	PARMA	A	8	1
1995-96	PADOVA	A	24	1
1996-97	CHIEVOVERONA	B	38	2
1997-98	PARMA	A	26	1
1998-99	PARMA	A	28	1
1999-00	UDINESE	A	33	9
2000-01	UDINESE	A	34	9
2001-02	LAZIO	A	30	3

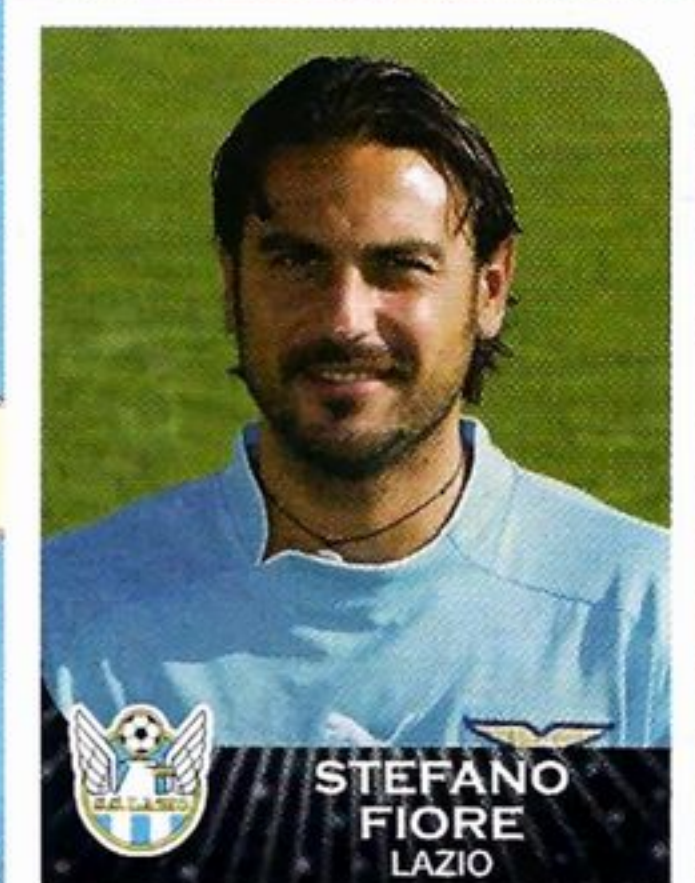

**14** Buenos Aires (Argentina), 28-4-1970  
CENTROCAMPISTA, m 1,77, kg 76. Nazionale argentino.

ANNO	SQUADRA	SERIE	PRES.	RETI
1987-88	VÉLEZ SARSFIELD	A	28	4
1988-89	VÉLEZ SARSFIELD	A	16	2
1989-90	VÉLEZ SARSFIELD	A	32	8
1990-91	PISA	A	31	4
1991-92	PISA	B	24	2
1992-93	SEVILLA	A	33	4
1993-94	SEVILLA	A	31	8
1994-95	ATL. MADRID	A	29	6
1995-96	ATL. MADRID	A	37	12
1996-97	ATL. MADRID	A	32	3
1997-98	INTER	A	30	6
1998-99	INTER	A	27	5
1999-00	LAZIO	A	28	5
2000-01	LAZIO	A	30	2
2001-02	LAZIO	A	8	1

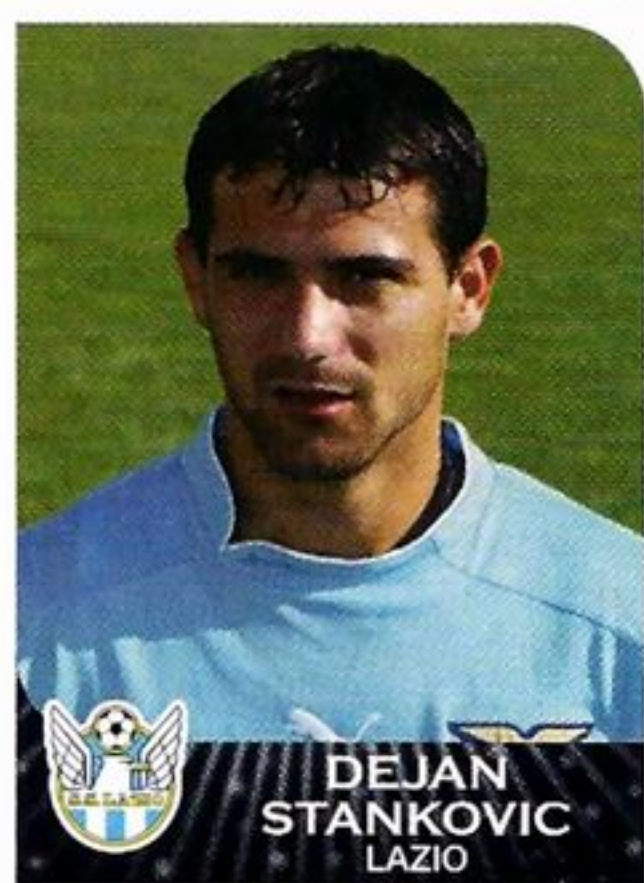

**5** Belgrado (Iugoslavia), 11-9-1978  
CENTROCAMPISTA, m 1,81, kg 75. Cresciuto nella Crvena Zvezda (Iugoslavia). Nazionale iugoslavo.

ANNO	SQUADRA	SERIE	PRES.	RETI
1994-95	CRVENA ZVEZDA	A	7	1
1995-96	CRVENA ZVEZDA	A	24	4
1996-97	CRVENA ZVEZDA	A	26	10
1997-98	CRVENA ZVEZDA	A	28	15
1998-99	LAZIO	A	29	4
1999-00	LAZIO	A	16	3
2000-01	LAZIO	A	21	—
2001-02	LAZIO	A	27	7

**26** Luján (Argentina), 2-10-1980  
CENTROCAMPISTA, m 1,80, kg 76.

ANNO	SQUADRA	SERIE	PRES.	RETI
1997-98	VÉLEZ SARSFIELD	A	13	1
1998-99	VÉLEZ SARSFIELD	A	22	1
1999-00	VÉLEZ SARSFIELD	A	18	3
2000-01	VÉLEZ SARSFIELD	A	15	—
gen. 01	LAZIO	A	10	2
2001-02	LAZIO	A	11	1

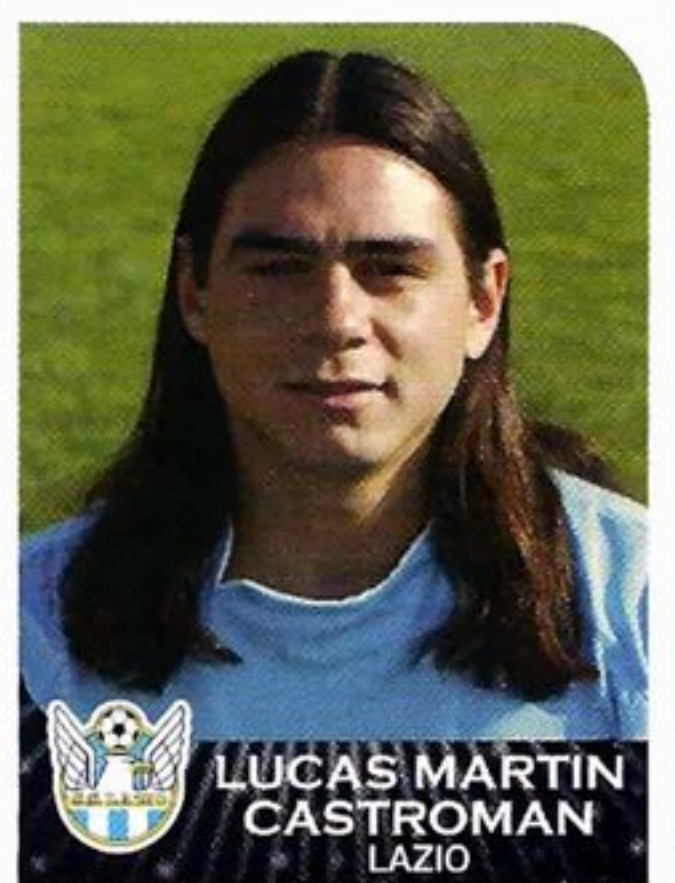

**21** Piacenza, 5-4-1976  
ATTACCANTE, m 1,85, kg 82. Cresciuto nel Piacenza. Conta 2 presenze in Nazionale A.

ANNO	SQUADRA	SERIE	PRES.	RETI
1993-94	PIACENZA	A	—	—
1994-95	PIACENZA	B	—	—
nov. 94	CARPI	C1	9	—
1995-96	NOVARA	C2	23	4
1996-97	LUMEZZANE	C2	23	6
1997-98	PIACENZA	A	—	—
ott. 97	BRESCELLO	C1	21	10
1998-99	PIACENZA	A	30	15
1999-00	LAZIO	A	22	7
2000-01	LAZIO	A	13	4
2001-02	LAZIO	A	20	5



# LAZIO



**25** Genova, 29-12-1970  
ATTACCANTE, m 1,76, kg 70.  
Cresciuto nel Pontedecimo. Conta 16 presenze e 4 reti in Nazionale A.

ANNO	SQUADRA	SERIE	PRES.	RETI
1986-87	PONTEDECIMO	Dil.	2	—
1987-88	SAMPDORIA	A	—	—
1988-89	SAMPDORIA	A	1	—
1989-90	SAMPDORIA	A	—	—
1990-91	TERAMO	C2	31	5
1991-92	CHIETI	C1	24	6
1992-93	SAMPDORIA	A	26	1
1993-94	MODENA	B	36	14
1994-95	CREMONESE	A	34	14
1995-96	SAMPDORIA	A	27	22
1996-97	PARMA	A	29	14
1997-98	PARMA	A	33	10
1998-99	PARMA	A	30	9
1999-00	FIorentINA	A	24	7
2000-01	FIorentINA	A	30	22
2001-02	FIorentINA	A	5	5

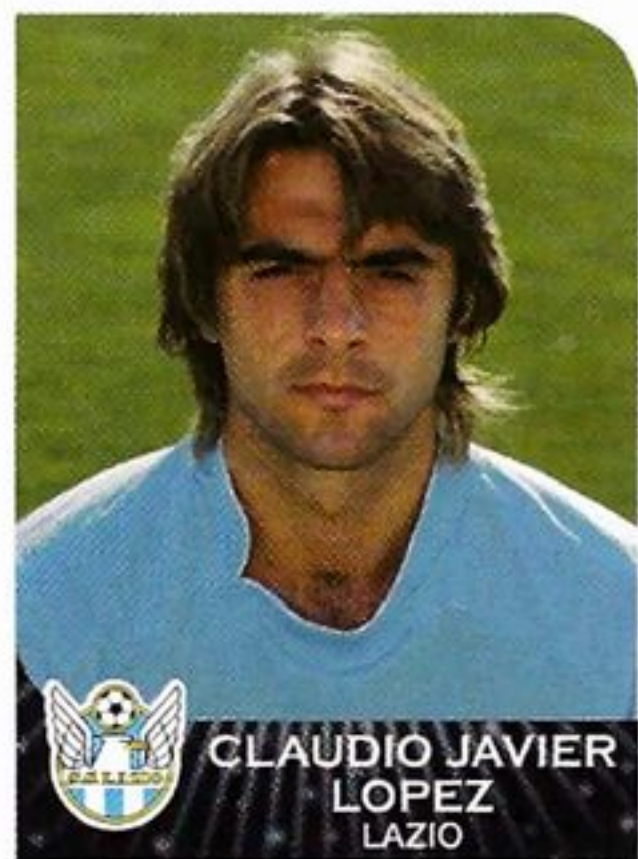

**7** Rio Tercero (Argentina), 17-7-1974  
ATTACCANTE, m 1,78, kg 75.  
Nazionale argentino.

ANNO	SQUADRA	SERIE	PRES.	RETI
1992-93	RACING CLUB	A	19	1
1993-94	RACING CLUB	A	36	4
1994-95	RACING CLUB	A	26	3
1995-96	RACING CLUB	A	35	16
1996-97	VALENCIA	A	32	3
1997-98	VALENCIA	A	32	12
1998-99	VALENCIA	A	32	21
1999-00	VALENCIA	A	34	11
2000-01	LAZIO	A	16	—
2001-02	LAZIO	A	29	10

**8** Siena, 30-3-1976  
ATTACCANTE, m 1,89, kg 86.  
Cresciuto nel Rosia.

ANNO	SQUADRA	SERIE	PRES.	RETI
1993-94	SIENA	C1	—	—
1994-95	POGGIBONSI	C2	16	1
1995-96	POGGIBONSI	CND	31	8
1996-97	MOBILIERI P.	C2	31	6
1997-98	CAGLIARI	B	2	—
ott. 97	MONTEVARCHI	C1	26	5
1998-99	FIDELIS ANDRIA	B	31	7
1999-00	CAGLIARI	A	20	—
2000-01	CHIEVOVERONA	B	36	12
2001-02	CHIEVOVERONA	A	32	10
2002-03	INTER	A	—	—

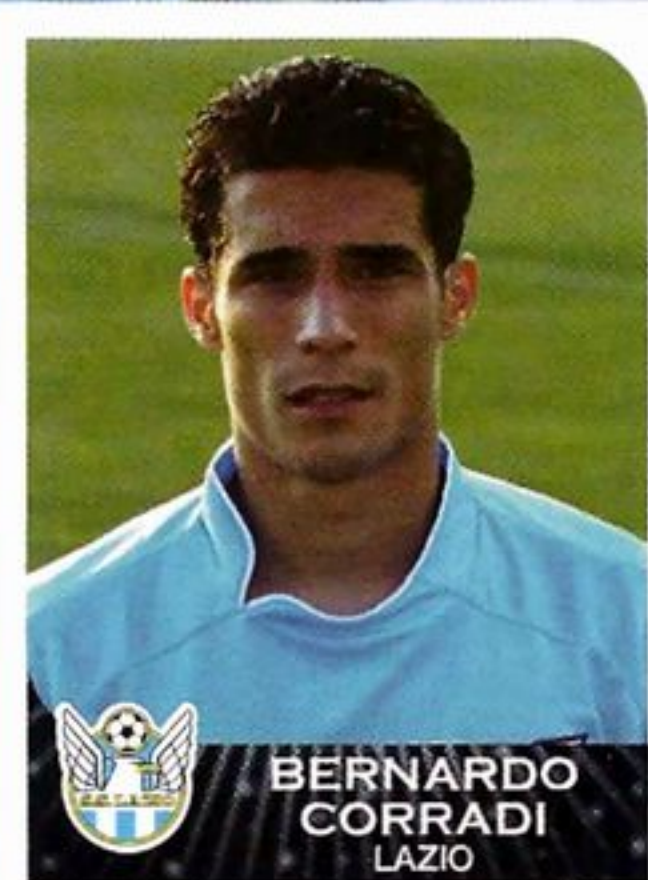

**1** Ancona, 22-2-1966  
SECONDO PORTIERE, m 1,88,  
kg 78. Cresciuto nello Jesi. Conta  
9 presenze in Nazionale A.

ANNO	SQUADRA	SERIE	PRES.	RETI
1983-84	JESI	C2	—	—
1984-85	JESI	C1	—	—
1985-86	LATINI JESI	Dil.	—	—
1986-87	JESI	C2	33	23
1987-88	BRESCIA	B	1	1
1988-89	BRESCIA	B	—	—
set. 88	TORINO	A	17	22
1989-90	TORINO	B	33	20
1990-91	TORINO	A	29	22
1991-92	TORINO	A	33	19
1992-93	TORINO	A	34	38
1993-94	LAZIO	A	34	40
1994-95	LAZIO	A	33	34
1995-96	LAZIO	A	26	26
1996-97	LAZIO	A	32	32
1997-98	LAZIO	A	33	29
1998-99	LAZIO	A	34	29
1999-00	LAZIO	A	28	27
2000-01	LAZIO	A	8	12
2001-02	LAZIO	A	9	7

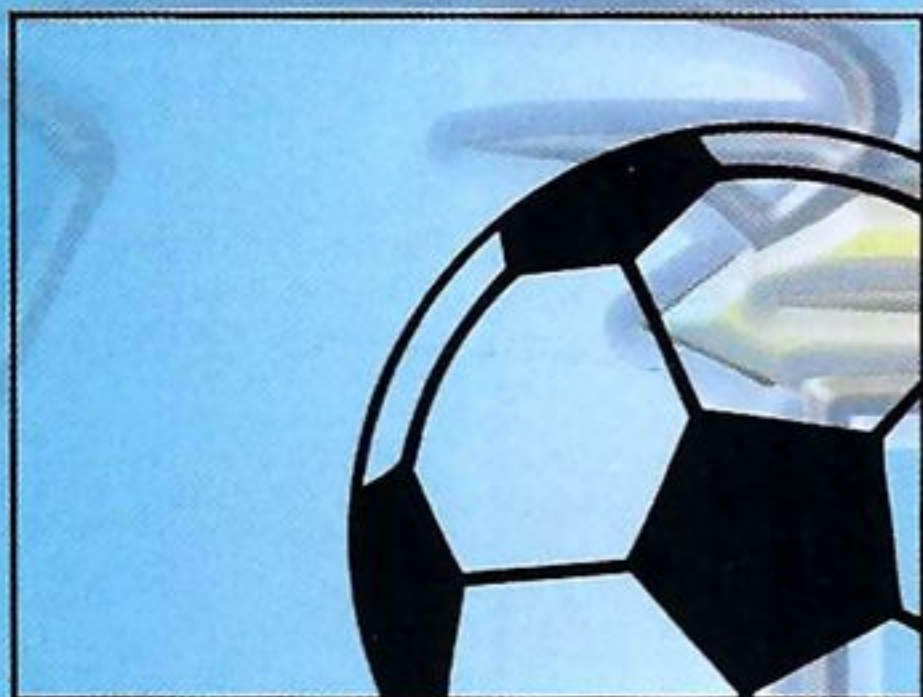
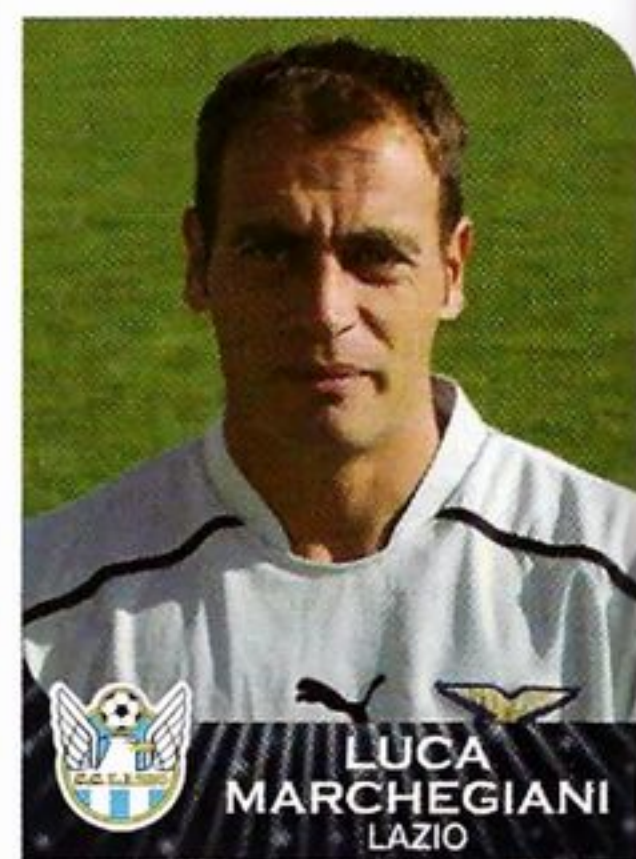

## ALTRI GIOCATORI

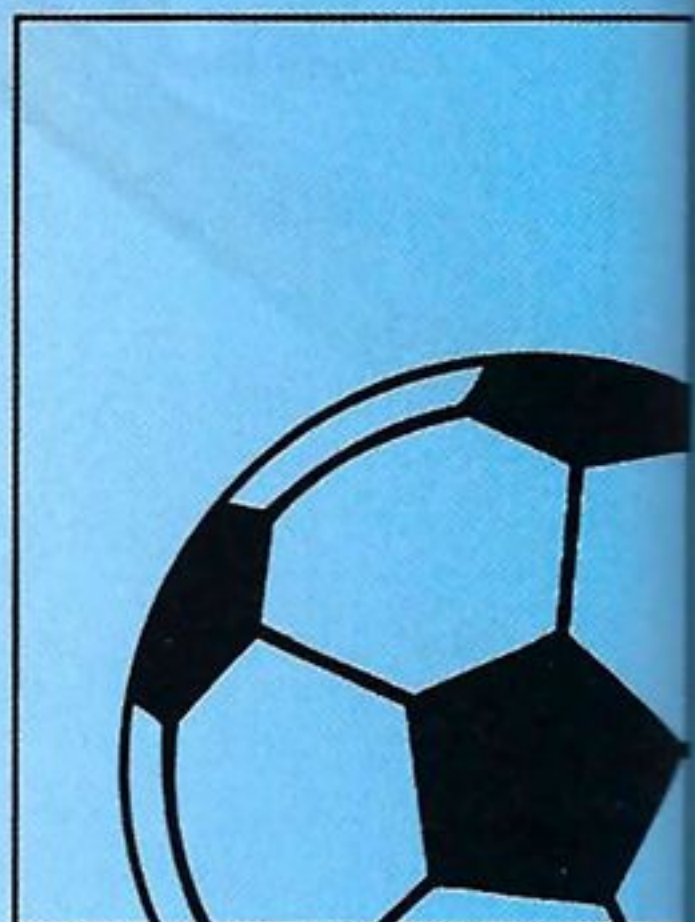
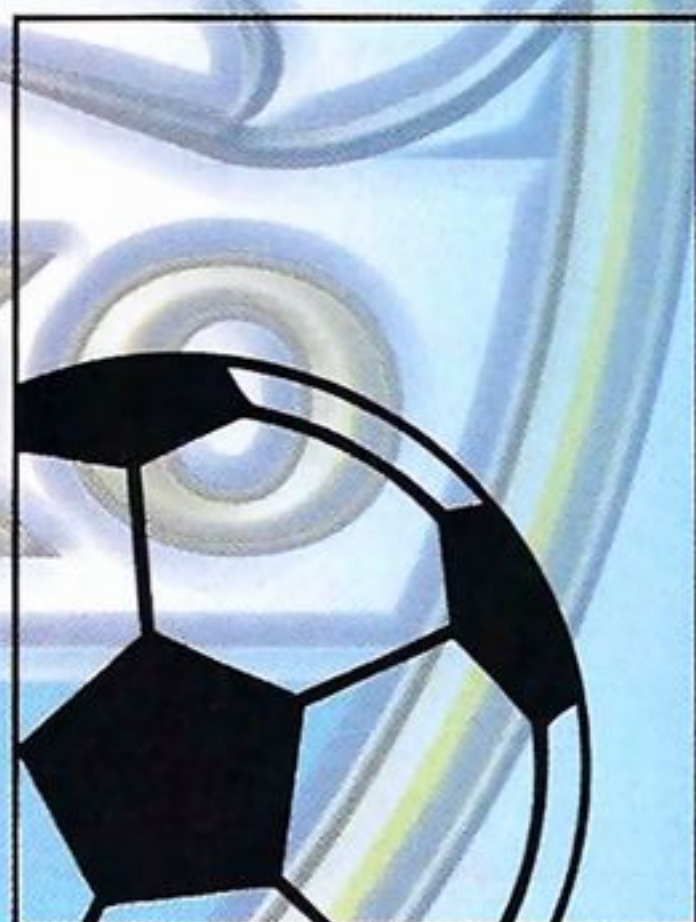
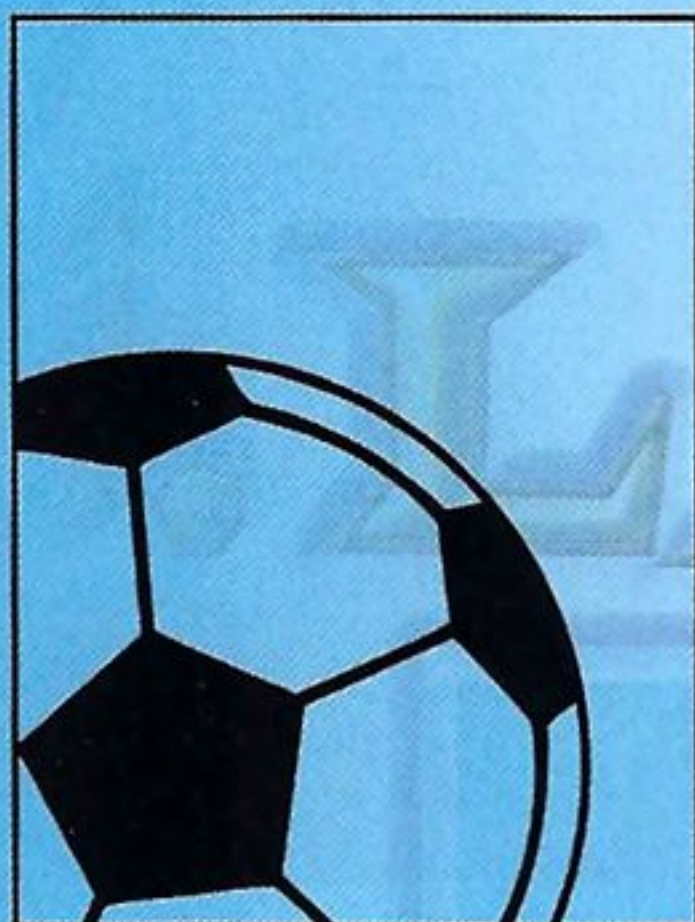

LE FIGURINE DEI NUOVI ACQUISTI SONO A PAGINA 104.

# MILAN

## ASSOCIAZIONE CALCIO 1899

**sede:** via Turati 3, 20121 Milano - tel. 02/62.281  
**indirizzo internet:** www.acmilan.com  
**presidente:** Silvio Berlusconi  
**vice-presidente vicario e amministratore delegato:** Adriano Galliani  
**vice-presidente e amministratore delegato:** Paolo Berlusconi

**vice-presidente:** Gianni Nardi  
**direttore generale area sportiva:** Ariedo Braida  
**direttore organizzativo:** Umberto Gandini  
**team manager:** Silvano Ramaccioni  
**direttore comunicazione:** Vittorio Mentana  
**capo ufficio stampa:** Paolo Tarozzi

**ufficio stampa:** Ugo Allevi, Giorgia Buizza, Riccardo Coli, Anthony Sogus  
**allenatore:** Carlo Ancelotti  
**campo:** Stadio «Giuseppe Meazza» (m 105 x 68, 83.679 spettatori)  
**colori sociali:** maglia rosso-nera, calzoncini bianchi

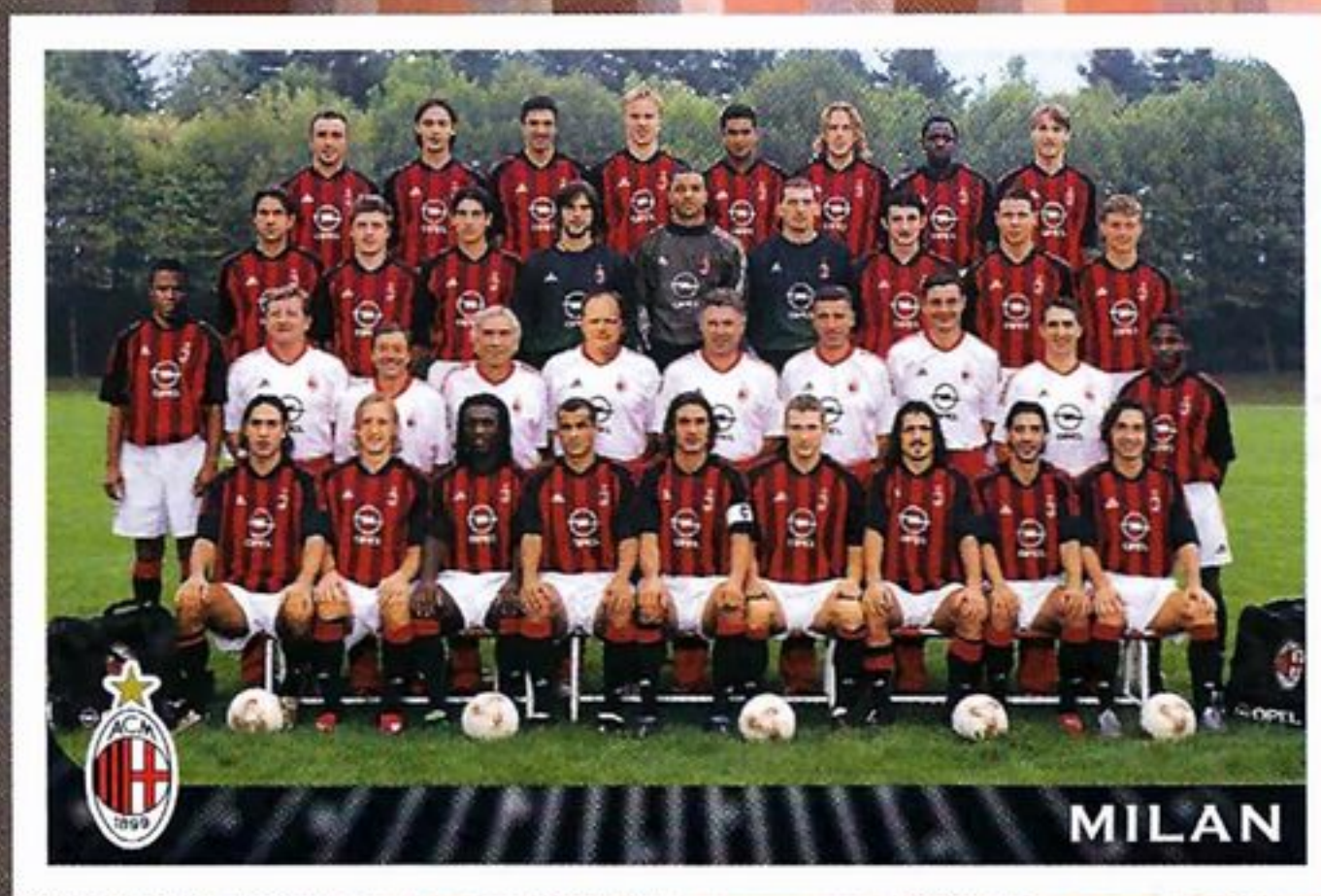

Il Milan ha proposto uno schema rivoluzionario: Pirlo playmaker, Rui Costa trequartista affiancato da Seedorf con il solo Gattuso incontrista. Sugli esterni grande spinta a sinistra di Kaladze.

### ALBO D'ORO

- 16 CAMPIONATI ITALIANI:** 1901, 1906, 1907, 1950-51, 1954-55, 1956-57, 1958-59, 1961-62, 1967-68, 1978-79, 1987-88, 1991-92, 1992-93, 1993-94, 1995-96 e 1998-99.
- 4 COPPE ITALIA:** 1966-67, 1971-72, 1972-73 e 1976-77.
- 5 CHAMPIONS LEAGUE:** 1962-63, 1968-69, 1988-89, 1989-90 e 1993-94.
- 3 COPPE INTERCONTINENTALI:** 1969, 1989 e 1990.
- 2 COPPE DELLE COPPE:** 1967-68 e 1972-73.
- 3 SUPERCOPPE EUROPEE:** 1989, 1990 e 1994.
- 1 MITROPA CUP (Coppa dell'Europa Centrale):** 1982.
- 4 SUPERCOPPE ITALIANE:** 1988, 1992, 1993 e 1994.
- 1 MUNDIALITO CLUBS:** 1986-87.

### LA «ROSA» DELLA SQUADRA

- CHRISTIAN ABBIATI, 8-7-1977, P **18**
- MASSIMO AMBROSINI, 29-5-1977, C **23**
- IBRAHIM BA, 12-11-1973, C **31**
- MARCO BORRIELLO, 18-6-1982, A **30**
- CRISTIAN BROCCHI, 30-1-1976, C **32**
- JOSE ANTONIO CHAMOT, 17-5-1969, D **16**
- ALESSANDRO COSTACURTA, 24-4-1966, D **19**
- SAMUELE DALLA BONA, 6-2-1981, C **28**
- DIDA - Nelson De Jesus Silva, 7-10-1973, P **12**
- VALERIO FIORI, 27-4-1969, P **1**
- GENNARO IVAN GATTUSO, 9-1-1978, C **8**
- THOMAS HELVEG, 24-6-1971, D **2**
- FILIPPO INZAGHI, 9-8-1973, A **9**
- KAKHABER KALADZE, 27-2-1978, D **4**
- MARTIN LAURSEN, 26-7-1977, D **24**
- LEONARDO - Leonardo Nascimento de Araújo, 5-9-1969, A **33**
- PAOLO MALDINI, 26-6-1968, D **3**
- ALESSANDRO NESTA, 19-3-1976, D **13**
- ANDREA PIRLO, 19-5-1979, C **27**
- FERNANDO CARLOS REDONDO, 6-6-1969, C **5**
- RIVALDO - Rivaldo Vitor Borba Ferreira, 19-4-1972, A **11**
- ROQUE JÚNIOR - José Vitor Roque Júnior, 31-8-1976, D **25**
- RUI COSTA - Rui Manuel César Costa, 29-3-1972, C **10**
- CLARENCE SEEDORF, 1-4-1976, C **20**
- SERGINHO - Sérgio Cláudio Dos Santos, 27-6-1971, C **27**
- ANDRIY SHEVCHENKO, 29-9-1976, A **7**
- DARIO SIMIC, 12-11-1975, D **14**
- JON DAHL TOMASSON, 29-8-1976, A **15**





**12** NELSON DE JESUS SILVA  
Irará (Brasile), 7-10-1973  
PRIMO PORTIERE, m 1,95, kg  
85. Nazionale brasiliano.

ANNO	SQUADRA	SERIE	PRES.	RETI
1992	VITÓRIA BAHIA	A	—	—
1993	VITÓRIA BAHIA	A	24	—
1994	CRUZEIRO	A	23	—
1995	CRUZEIRO	A	20	—
1996	CRUZEIRO	A	22	—
1997	CRUZEIRO	A	25	—
1998	CRUZEIRO	A	30	—
dic. 98	LUGANO	A	—	—
1999	CORINTHIANS	A	25	—
2000	CORINTHIANS	A	—	—
2000-01	MILAN	A	1	2
2001-02	MILAN	A	—	—
set. 01	CORINTHIANS	A	8	—



**14** Zagabria (Croazia), 12-11-1975  
DIFENSORE, m 1,80, kg 76.  
Nazionale croato.

ANNO	SQUADRA	SERIE	PRES.	RETI
1992-93	CROATIA ZAGREB	A	6	—
1993-94	CROATIA ZAGREB	A	19	2
1994-95	CROATIA ZAGREB	A	22	1
1995-96	CROATIA ZAGREB	A	26	2
1996-97	CROATIA ZAGREB	A	25	6
1997-98	CROATIA ZAGREB	A	29	2
1998-99	CROATIA ZAGREB	A	13	1
gen. 99	INTER	A	17	2
1999-00	INTER	A	19	1
2000-01	INTER	A	18	—
2001-02	INTER	A	12	—

**13** Roma, 19-3-1976  
DIFENSORE, m 1,87, kg 79. Cresciuto nella Lazio. Conta 49 presenze in Nazionale A e 9 presenze in Nazionale Giovanile.

ANNO	SQUADRA	SERIE	PRES.	RETI
1993-94	LAZIO	A	2	—
1994-95	LAZIO	A	11	—
1995-96	LAZIO	A	23	—
1996-97	LAZIO	A	25	—
1997-98	LAZIO	A	30	—
1998-99	LAZIO	A	20	1
1999-00	LAZIO	A	28	—
2000-01	LAZIO	A	29	—
2001-02	LAZIO	A	25	—
2002-03	LAZIO	A	—	—



**3** Milano, 26-6-1968  
DIFENSORE, m 1,87, kg 85. Cresciuto nel Milan. Conta 125 presenze e 7 reti in Naz. A, 1 presenza in Naz. B e 12 presenze e 5 reti in Naz. Giov.

ANNO	SQUADRA	SERIE	PRES.	RETI
1984-85	MILAN	A	1	—
1985-86	MILAN	A	27	—
1986-87	MILAN	A	29	1
1987-88	MILAN	A	26	2
1988-89	MILAN	A	26	—
1989-90	MILAN	A	30	1
1990-91	MILAN	A	26	4
1991-92	MILAN	A	31	3
1992-93	MILAN	A	31	2
1993-94	MILAN	A	30	1
1994-95	MILAN	A	29	2
1995-96	MILAN	A	30	3
1996-97	MILAN	A	26	1
1997-98	MILAN	A	30	—
1998-99	MILAN	A	31	1
1999-00	MILAN	A	27	1
2000-01	MILAN	A	31	1
2001-02	MILAN	A	15	—



**4** Samtredia (Georgia), 27-2-1978  
DIFENSORE, m 1,86, kg 76.  
Nazionale georgiano.

ANNO	SQUADRA	SERIE	PRES.	RETI
1993-94	DINAMO TBILISI	A	9	1
1994-95	DINAMO TBILISI	A	23	—
1995-96	DINAMO TBILISI	A	23	—
1996-97	DINAMO TBILISI	A	12	—
1997-98	DINAMO TBILISI	A	15	—
gen. 98	DYNAMO KYIV	A	13	2
1998-99	DYNAMO KYIV	A	25	3
1999-00	DYNAMO KYIV	A	25	1
gen. 01	MILAN	A	17	3
2001-02	MILAN	A	30	4



**24** Silkeborg (Danimarca), 26-7-1977  
DIFENSORE, m 1,88, kg 79.  
Nazionale danese.

ANNO	SQUADRA	SERIE	PRES.	RETI
1995-96	SILKEBORG	A	1	—
1996-97	SILKEBORG	A	12	—
1997-98	SILKEBORG	A	22	1
1998-99	VERONA	B	6	—
1999-00	VERONA	A	19	2
2000-01	VERONA	A	31	—
2001-02	MILAN	A	22	2

**2** Odense (Danimarca), 24-6-1971  
DIFENSORE, m 1,80, kg 81.  
Nazionale danese.

ANNO	SQUADRA	SERIE	PRES.	RETI
1989	ODENSE BK	A	2	1
1990	ODENSE BK	A	19	2
1991	ODENSE BK	A	17	—
1991-92	ODENSE BK	A	21	—
1992-93	ODENSE BK	A	31	1
1993-94	ODENSE BK	A	13	—
nov. 93	UDINESE	A	22	2
1994-95	UDINESE	B	30	1
1995-96	UDINESE	A	31	2
1996-97	UDINESE	A	31	1
1997-98	UDINESE	A	28	—
1998-99	MILAN	A	27	—
1999-00	MILAN	A	27	—
2000-01	MILAN	A	28	—
2001-02	MILAN	A	15	—



**19** Orago (VA), 24-4-1966  
DIFENSORE, m 1,82, kg 75. Cresciuto nel Milan. Conta 59 presenze e 2 reti in Nazionale A e 8 presenze in Nazionale Giovanile.

ANNO	SQUADRA	SERIE	PRES.	RETI
1985-87	MILAN	A	—	—
set. 86	MONZA	C1	30	—
1987-88	MILAN	A	7	—
1988-89	MILAN	A	26	—
1989-90	MILAN	A	26	1
1990-91	MILAN	A	25	—
1991-92	MILAN	A	30	1
1992-93	MILAN	A	31	—
1993-94	MILAN	A	30	—
1994-95	MILAN	A	27	—
1995-96	MILAN	A	30	—
1996-97	MILAN	A	30	—
1997-98	MILAN	A	29	—
1998-99	MILAN	A	29	—
1999-00	MILAN	A	27	—
2000-01	MILAN	A	18	—
2001-02	MILAN	A	21	—





**32** Milano, 30-1-1976  
CENTROCAMPISTA, m 1,70, kg 70. Cresciuto nel Milan.

ANNO	SQUADRA	SERIE	PRES.	RETI
1994-95	MILAN	A	—	—
1995-96	PRO SESTO	C1	32	1
1996-97	PRO SESTO	C2	25	2
1997-98	LUMEZZANE	C1	30	4
1998-99	VERONA	B	32	6
1999-00	VERONA	A	27	2
2000-01	INTER	A	15	1
2001-02	MILAN	A	12	1



**27** SÉRGIO CLÁUDIO DOS SANTOS  
Nilópolis (Brasile), 27-6-1971  
CENTROCAMPISTA, m 1,81, kg 75. Nazionale brasiliano.

ANNO	SQUADRA	SERIE	PRES.	RETI
1992	ITAPERUNA	Dil.	—	—
1993	ITAPERUNA	Dil.	—	—
1994	VITÓRIA BAHIA	A	—	—
giu. 94	FLAMENGO	A	1	—
1995	CRUZEIRO	A	13	1
1996	SÃO PAULO	A	19	2
1997	SÃO PAULO	A	19	—
1998	SÃO PAULO	A	20	4
1999	SÃO PAULO	A	—	—
1999-00	MILAN	A	24	2
2000-01	MILAN	A	21	4
2001-02	MILAN	A	27	4

**8** Corigliano Schiavonea (CS), 9-1-1978  
CENTROCAMPISTA, m 1,77, kg 77. Conta 19 presenze e 1 rete in Nazionale A e 21 presenze e 1 rete in Nazionale Giovanile.

ANNO	SQUADRA	SERIE	PRES.	RETI
1994-95	PERUGIA	B	—	—
1995-96	PERUGIA	B	2	—
1996-97	PERUGIA	A	8	—
1997-98	RANGERS	A	36	7
1998-99	RANGERS	A	4	—
ott. 98	SALERNITANA	A	25	—
1999-00	MILAN	A	22	1
2000-01	MILAN	A	24	—
2001-02	MILAN	A	32	—



**23** Pesaro, 29-5-1977  
CENTROCAMPISTA, m 1,82, kg 72. Cresciuto nel Cesena. Conta 14 presenze in Nazionale A e 18 presenze e 1 rete in Nazionale Giovanile.

ANNO	SQUADRA	SERIE	PRES.	RETI
1992-93	CESENA	B	—	—
1993-94	CESENA	B	—	—
1994-95	CESENA	B	25	1
1995-96	MILAN	A	7	—
1996-97	MILAN	A	11	—
1997-98	VICENZA	A	27	1
1998-99	MILAN	A	26	1
1999-00	MILAN	A	29	2
2000-01	MILAN	A	16	3
2001-02	MILAN	A	9	3



**20** Paramaribo (Suriname), 1-4-1976  
CENTROCAMPISTA, m 1,76, kg 76. Cresciuto nell'Ajax (Olanda). Nazionale olandese.

ANNO	SQUADRA	SERIE	PRES.	RETI
1992-93	AJAX	A	12	1
1993-94	AJAX	A	19	4
1994-95	AJAX	A	34	6
1995-96	SAMPDORIA	A	32	3
1996-97	REAL MADRID	A	38	6
1997-98	REAL MADRID	A	36	6
1998-99	REAL MADRID	A	37	3
1999-00	REAL MADRID	A	10	—
dic. 99	INTER	A	20	3
2000-01	INTER	A	24	2
2001-02	INTER	A	20	3



**21** Brescia, 19-5-1979  
CENTROCAMPISTA, m 1,77, kg 68. Cresciuto nel Brescia. Conta 4 presenze in Nazionale A e 40 presenze e 16 reti in Nazionale Giovanile.

ANNO	SQUADRA	SERIE	PRES.	RETI
1994-95	BRESCIA	A	1	—
1995-96	BRESCIA	B	—	—
1996-97	BRESCIA	B	17	2
1997-98	BRESCIA	A	29	4
1998-99	INTER	A	18	—
1999-00	INTER	A	—	—
set. 99	REGGINA	A	28	6
2000-01	INTER	A	4	—
gen. 01	BRESCIA	A	10	—
2001-02	MILAN	A	18	2

**10** Rui Manuel César Costa  
Lisbona (Portogallo), 29-3-1972  
CENTROCAMPISTA, m 1,80, kg 74. Cresciuto nel Benfica (Portogallo). Nazionale portoghese.

ANNO	SQUADRA	SERIE	PRES.	RETI
1990-91	FAFE	C	—	—
1991-92	BENFICA	A	21	4
1992-93	BENFICA	A	23	4
1993-94	BENFICA	A	34	5
1994-95	FIorentina	A	31	9
1995-96	FIorentina	A	34	4
1996-97	FIorentina	A	28	2
1997-98	FIorentina	A	32	3
1998-99	FIorentina	A	31	10
1999-00	FIorentina	A	30	4
2000-01	FIorentina	A	29	6
2001-02	MILAN	A	22	—



**15** Copenaghen (Danimarca), 29-8-1976  
ATTACCANTE, m 1,82, kg 74. Cresciuto nel Solrød (Danimarca). Nazionale danese.

ANNO	SQUADRA	SERIE	PRES.	RETI
1992	KØGE	Dil.	2	—
1993	KØGE	Dil.	20	10
1994-95	SC HEERENVEEN	A	16	5
1995-96	SC HEERENVEEN	A	30	14
1996-97	SC HEERENVEEN	A	32	18
1997-98	NEWCASTLE	A	23	3
1998-99	FEYENOORD	A	33	13
1999-00	FEYENOORD	A	28	10
2000-01	FEYENOORD	A	31	15
2001-02	FEYENOORD	A	30	17





# MILAN



**7** Dvirkivshchyna (Ucraina),  
29-9-1976  
ATTACCANTE, m 1,83, kg 72.  
Nazionale ucraino.

ANNO	SQUADRA	SERIE	PRES.	RETI
1994-95	DYNAMO KYIV	A	16	1
1995-96	DYNAMO KYIV	A	31	16
1996-97	DYNAMO KYIV	A	20	6
1997-98	DYNAMO KYIV	A	23	19
1998-99	DYNAMO KYIV	A	28	18
1999-00	MILAN	A	32	24
2000-01	MILAN	A	34	24
2001-02	MILAN	A	29	14



**9** Piacenza, 9-8-1973  
ATTACCANTE, m 1,81, kg 74.  
Cresciuto nel Piacenza. Conta 43  
presenze e 14 reti in Nazionale A e 14 pre-  
senze e 3 reti in Nazionale Giovanile.

ANNO	SQUADRA	SERIE	PRES.	RETI
1991-92	PIACENZA	B	2	—
1992-93	LEFFE	C1	21	13
1993-94	VERONA	B	36	13
1994-95	PIACENZA	B	37	15
1995-96	PARMA	A	15	2
1996-97	ATALANTA	A	33	24
1997-98	JUVENTUS	A	31	18
1998-99	JUVENTUS	A	28	13
1999-00	JUVENTUS	A	33	15
2000-01	JUVENTUS	A	28	11
2001-02	MILAN	A	20	10

**11** RIVALDO VITOR BORBA FERREIRA  
Recife (Brasile), 19-4-1972  
ATTACCANTE, m 1,86, kg 76.  
Nazionale brasiliano.

ANNO	SQUADRA	SERIE	PRES.	RETI
1992	MOGI MIRIM	B	—	—
1993	CORINTHIANS	A	19	9
1994	PALMEIRAS	A	29	13
1995	PALMEIRAS	A	16	7
1996	PALMEIRAS	A	—	—
1996-97	DEPORTIVO	A	41	21
1997-98	BARCELONA	A	34	19
1998-99	BARCELONA	A	37	24
1999-00	BARCELONA	A	31	12
2000-01	BARCELONA	A	35	23
2001-02	BARCELONA	A	20	8



**18** Abbiategrasso (MI), 8-7-1977  
SECONDO PORTIERE, m 1,91,  
kg 90. Conta 20 presenze in Na-  
zionale Giovanile.

ANNO	SQUADRA	SERIE	PRES.	RETI
1994-95	MONZA	C1	1	1
1995-96	BORGOSIESIA	CND	29	27
1996-97	MONZA	C1	25	17
1997-98	MONZA	B	26	41
1998-99	MILAN	A	18	15
1999-00	MILAN	A	29	33
2000-01	MILAN	A	21	31
2001-02	MILAN	A	34	33

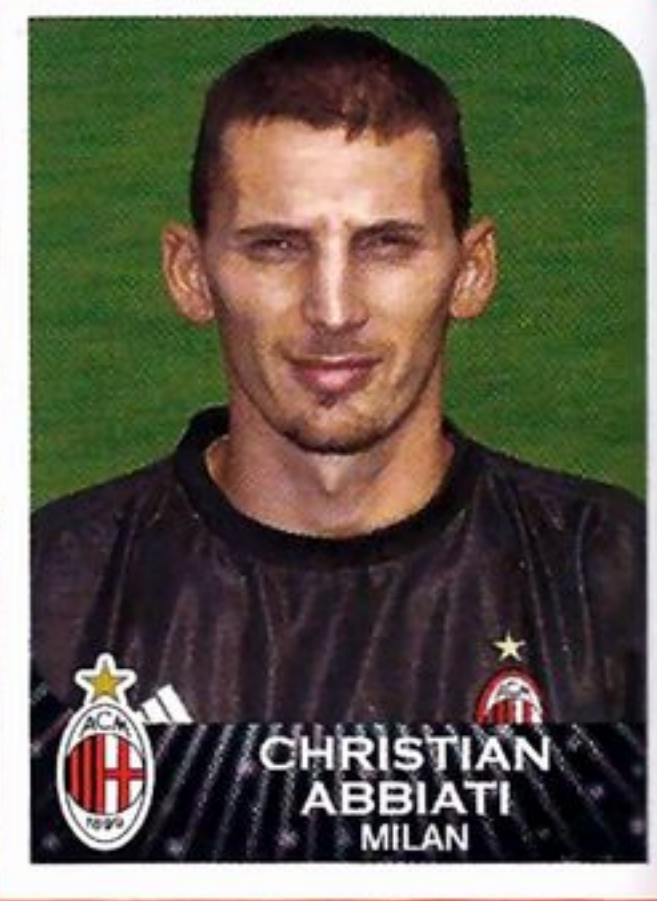

## ALTRI GIOCATORI



LE FIGURINE DEI NUOVI ACQUISTI SONO A PAGINA 105.

# MODENA

## FOOTBALL CLUB 1912

**sede:** via Scaglia Est 17/A, 41100 Modena  
tel. 059/35.25.15

**indirizzo internet:** www.modenafc.net

**presidente:** Romano Amadei

**vice-presidente:** Fulvio Martini

**vice-presidente e direttore generale:**  
Doriano Tosi

**direttore sportivo:** Paoletto Mascella

**team manager:** Marco Montepietra

**ufficio stampa:** Massimo Pecchini,  
Stefano Romani

**segretaria generale:** Roberta Garaldi

**segretario sportivo:** Stefano Casolari

**resp. area marketing:** Massimo Pecchini

**responsabile commerciale:** Luca Righi Riva

**allenatore:** Giovanni De Biasi

**campo:** Stadio «Alberto Braglia»  
(m 105 x 68, 17.224 spettatori)

**colori sociali:** maglia giallo-blu, calzoncini blu



Un 3-5-2 con grande spinta sugli esterni Balestri e Ponzo, mentre in attacco giocano Sculli prima punta affiancato da Kamara (o Fabbri). In alternativa 3-4-2-1 con Pasino e Mauri rifinitori.

### ALBO D'ORO

**5** **PROMOZIONI IN SERIE A:** 1937-38, 1940-41, 1942-43, 1961-62 e 2001-02.

**3°** **MIGLIOR PIAZZAMENTO IN SERIE A:** 1946-47.

**5** **PROMOZIONI IN SERIE B:** 1960-61, 1974-75, 1985-86, 1989-90 e 2000-01.

**2** **TORNEI ANGLO-ITALIANO:** 1980-81 e 1981-82.

### LA «ROSA» DELLA SQUADRA

- MARCELLO ALBINO, 7-10-1971, C **8**  
 MATHIAS ALTAMIRANO, 16-2-1985, P **30**  
 JACOPO BALESTRI, 21-6-1975, D-C **3**  
 MARCO BALLOTTA, 3-4-1964, P **22**  
 NICOLA CAMPEDELLI, 7-2-1979, C **25**  
 ROBERTO CEVOLI, 29-12-1968, D **29**  
 GIUSEPPE COLUCCI, 24-8-1980, C **21**  
 ANDREA FABBRINI, 29-11-1974, A **11**  
 GIACOMO FERRARI, 6-12-1967, A **9**  
 DIOMANSY KAMARA, 8-11-1980, A **15**  
 STEFANO MAURI, 8-1-1980, C **13**  
 MAURO MAYER, 16-11-1970, D **5**  
 OMAR MILANETTO, 30-11-1975, C **7**  
 RUBENS PASINO, 23-7-1971, C-A **10**  
 SIMONE PAVAN, 29-4-1974, D **16**  
 PAOLO PONZO, 11-3-1972, C **4**  
 ANDREA QUAGLIA, 5-9-1971, D **23**  
 MASSIMO SCOPONI, 10-12-1973, C **77**  
 GIUSEPPE SCULLI, 23-3-1981, A **2**  
 CARLO TALDO, 12-1-1972, A **19**  
 LUCA UNGARI, 18-11-1974, D **6**  
 MARCO ZAMBONI, 7-12-1977, D **20**  
 ALESSANDRO ZAMPERINI, 15-8-1982, D **13**  
 ADRIANO ZANCOPE', 9-11-1971, P **28**



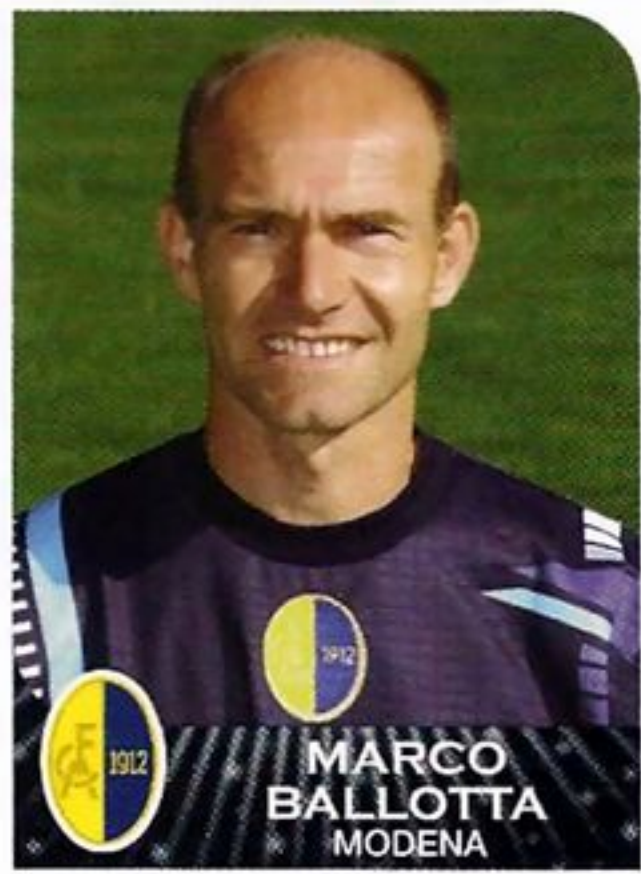

**22** Casalecchio di Reno (BO), 3-4-1964  
PRIMO PORTIERE, m 1,81, kg 77. Cresciuto nel Bologna.

ANNO	SQUADRA	SERIE	PRES.	RETI
1982-83	S. LAZZARO	Int.	22	—
1983-84	BOLOGNA	C1	—	—
1984-85	BOLOGNA	B	—	—
ott. 84	MODENA	C1	17	11
1985-86	MODENA	C1	34	31
1986-87	MODENA	B	23	33
1987-88	MODENA	B	38	46
1988-89	MODENA	C1	34	22
1989-90	MODENA	C1	34	9
1990-91	MODENA	B	8	13
nov. 90	CESENA	A	5	11
1991-92	PARMA	A	1	—
1992-93	PARMA	A	29	22
1993-94	PARMA	A	3	3
1994-95	BRESCIA	A	32	60
1995-96	REGGIANA	B	38	32
1996-97	REGGIANA	A	34	67
1997-98	LAZIO	A	1	1
1998-99	LAZIO	A	3	2
1999-00	LAZIO	A	9	6
2000-01	INTER	A	6	5
2001-02	MODENA	B	36	21



**5** Jesolo (VE), 16-11-1970  
DIFENSORE, m 1,84, kg 72. Cresciuto nello Jesolo.

ANNO	SQUADRA	SERIE	PRES.	RETI
1988-89	JESOLO	Dil.	—	—
1989-90	SAN DONA'	Int.	12	—
1990-91	TREVISO	C2	31	1
1991-92	PERGOCREMA	C2	33	1
1992-93	GIARRE	C1	28	—
1993-94	GIARRE	C1	23	—
1994-95	PALAZZOLO	C1	31	1
1995-96	SANDONA'	C2	32	—
1996-97	TERNANA	C2	25	2
1997-98	TERNANA	C1	17	1
1998-99	TERNANA	B	29	—
1999-00	TERNANA	B	4	—
dic. 99	MODENA	C1	15	2
2000-01	MODENA	C1	31	—
2001-02	MODENA	B	30	—

**20** Verona, 7-12-1977  
DIFENSORE, m 1,86, kg 82. Cresciuto nel ChievoVerona. Conta 1 presenza in Nazionale B e 1 presenza in Nazionale Giovanile.

ANNO	SQUADRA	SERIE	PRES.	RETI
1994-95	CHIEVOVERONA	B	—	—
1995-96	CHIEVOVERONA	B	6	—
1996-97	CHIEVOVERONA	B	32	1
1997-98	JUVENTUS	A	1	—
ott. 97	NAPOLI	A	4	—
gen. 98	CHIEVOVERONA	B	12	—
1998-99	LECCE	B	36	1
1999-00	UDINESE	A	4	—
2000-01	UDINESE	A	27	—
2001-02	UDINESE	A	10	—



**29** Rimini, 29-12-1968  
DIFENSORE, m 1,94, kg 88.

ANNO	SQUADRA	SERIE	PRES.	RETI
1986-87	SAN MARINO	Int.	6	—
1987-88	SAN MARINO	Int.	18	—
1988-89	SAN MARINO	C2	14	—
1989-90	SAN MARINO	Int.	27	2
1990-91	JESI	C2	31	1
1991-92	FANO	C1	32	1
1992-93	CARPI	C1	29	1
1993-94	REGGINA	C1	34	1
1994-95	REGGINA	C1	34	2
1995-96	REGGINA	B	35	1
1996-97	TORINO	B	34	1
1997-98	REGGINA	B	34	1
1998-99	REGGINA	B	17	1
1999-00	CESENA	B	37	1
2000-01	CESENA	C1	32	—
2001-02	MODENA	B	35	1

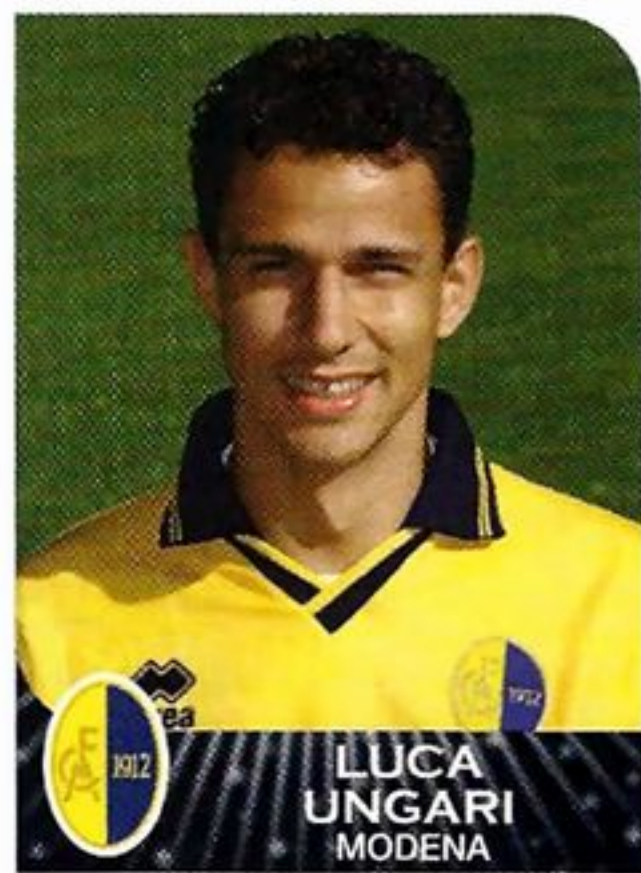
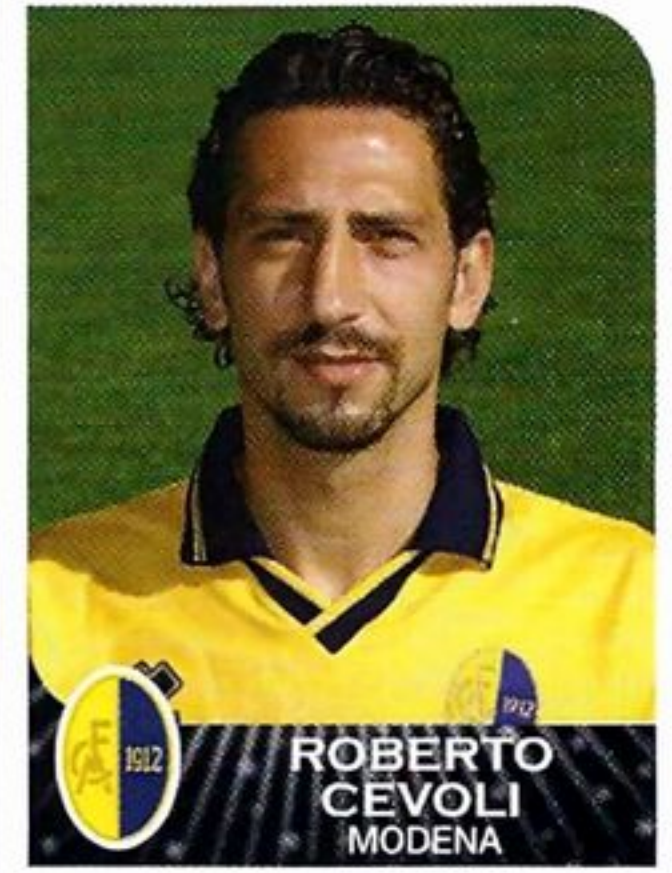

**6** Cremona, 18-11-1974  
DIFENSORE, m 1,82, kg 77.

ANNO	SQUADRA	SERIE	PRES.	RETI
1992-93	PERGOCREMA	C2	4	1
1993-94	PERGOCREMA	C2	23	—
1994-95	CREMAPERGO	C2	25	2
1995-96	COMO	C1	17	—
1996-97	COMO	C1	29	1
1997-98	SARONNO	C1	31	1
1998-99	CREMONESE	B	29	3
1999-00	COMO	C1	29	—
2000-01	MODENA	C1	22	3
2001-02	MODENA	B	30	—

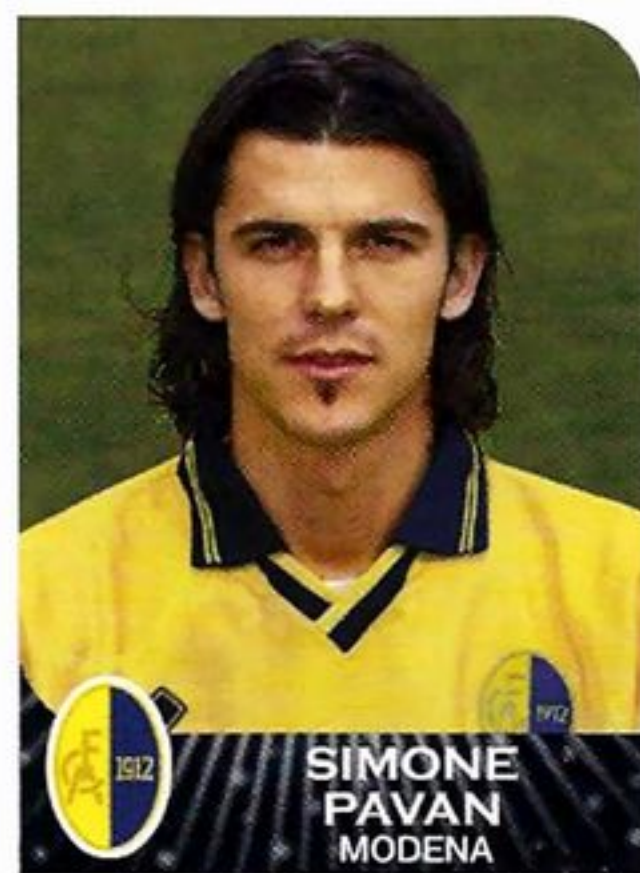

**16** Latisana (UD), 29-4-1974  
DIFENSORE, m 1,85, kg 80. Conta 3 presenze in Nazionale Giovanile.

ANNO	SQUADRA	SERIE	PRES.	RETI
1991-92	ATALANTA	A	—	—
1992-93	ATALANTA	A	1	—
1993-94	ATALANTA	A	27	—
1994-95	ATALANTA	B	18	—
1995-96	VENEZIA	B	32	—
1996-97	VENEZIA	B	31	—
1997-98	VENEZIA	B	35	1
1998-99	VENEZIA	A	26	—
1999-00	VENEZIA	A	16	—
gen. 01	VENEZIA	B	18	2
2001-02	VENEZIA	A	17	—
2002-03	VENEZIA	B	—	—

**3** Pisa, 21-6-1975  
DIFENSORE-CENTROCAMPISTA, m 1,78, kg 72. Cresciuto nel Pisa.

ANNO	SQUADRA	SERIE	PRES.	RETI
1993-94	PISA	B	—	—
1994-95	PISA	Dil.	—	—
1995-96	PISA	CND	19	—
1996-97	PISA	C2	2	—
1997-98	CASTELFIORENTINO	CND	32	2
1998-99	CASTELFIORENTINO	CND	29	3
1999-00	MONTEVARCHI	C1	34	—
2000-01	MODENA	C1	33	1
2001-02	MODENA	B	35	1



**18** Monza (MI), 8-1-1980  
CENTROCAMPISTA, m 1,84, kg 74.

ANNO	SQUADRA	SERIE	PRES.	RETI
1997-98	BRUGHERIO	Dil.	—	—
1998-99	MEDA	CND	30	9
1999-00	MEDA	C2	21	1
2000-01	MEDA	C2	32	2
2001-02	MODENA	B	9	1





**PAOLO PONZO**  
MODENA

**4** Cairo Montenotte (SV), 11-3-1972  
CENTROCAMPISTA, m 1,70, kg 68.

ANNO	SQUADRA	SERIE	PRES.	RETI
1988-89	VADO	Int.	22	—
1989-90	VADO	Int.	27	—
1990-91	VADO	Dil.	27	2
1991-92	GENOA	A	—	—
1992-93	MONTEVARCHI	C2	27	—
1993-94	MONTEVARCHI	C2	30	1
1994-95	MONTEVARCHI	C2	32	1
1995-96	CESENA	B	35	1
1996-97	CESENA	B	36	—
1997-98	CESENA	C1	—	—
ago. 97	RAVENNA	B	4	—
gen. 98	REGGIANA	B	16	—
1998-99	REGGIANA	B	26	—
1999-00	REGGIANA	C1	20	1
feb. 00	SAVOIA	B	15	—
2000-01	MODENA	C1	33	—
2001-02	MODENA	B	35	1



**OMAR MILANETTO**  
MODENA

**7** Venaria (TO), 30-11-1975  
CENTROCAMPISTA, m 1,76, kg 74. Cresciuto nella Juventus.

ANNO	SQUADRA	SERIE	PRES.	RETI
1993-94	JUVENTUS	A	—	—
1994-95	FIorenzuola	C1	22	—
1995-96	FIorenzuola	C1	33	2
1996-97	FIorenzuola	C1	9	1
dic. 96	MONZA	C1	19	2
1997-98	COMO	C1	22	2
1998-99	COMO	C1	30	2
1999-00	COMO	C1	28	1
2000-01	MODENA	C1	25	2
2001-02	MODENA	B	32	4

**8** Torino, 7-10-1971  
CENTROCAMPISTA, m 1,79, kg 73. Cresciuto nel Torino.

ANNO	SQUADRA	SERIE	PRES.	RETI
1990-91	TORINO	A	—	—
1991-92	PRO SESTO	C1	28	4
1992-93	PRO SESTO	C1	26	4
1993-94	LUCCHESI	B	29	1
1994-95	LUCCHESI	B	6	1
nov. 94	ALESSANDRIA	C1	23	—
1995-96	PRO SESTO	C1	30	1
1996-97	PRATO	C1	31	5
1997-98	CREMONESI	C1	31	3
1998-99	CREMONESI	B	24	—
1999-00	ANCONA	C1	26	8
2000-01	ANCONA	B	34	3
2001-02	ANCONA	B	32	12



**MARCELLO ALBINO**  
MODENA

**25** Gatteo (FC), 7-2-1979  
CENTROCAMPISTA, m 1,80, kg 73. Cresciuto nel Cesena. Conta 8 presenze in Nazionale Giovanile.

ANNO	SQUADRA	SERIE	PRES.	RETI
1997-98	CESENA	C1	—	—
1998-99	CASTEL S. PIETRO	C2	32	3
1999-00	CESENA	B	34	4
2000-01	SALERNITANA	B	33	2
2001-02	SALERNITANA	B	35	2



**NICOLA CAMPEDELLI**  
MODENA



**MASSIMO SCOPONI**  
MODENA

**77** Macerata, 10-12-1973  
CENTROCAMPISTA, m 1,77, kg 70.

ANNO	SQUADRA	SERIE	PRES.	RETI
1991-92	CIVITANOVESE	C2	5	—
1992-93	CIVITANOVESE	C2	26	1
1993-94	CIVITANOVESE	C2	21	—
1994-95	FERMANA	C2	27	—
1995-96	FERMANA	C2	25	1
1996-97	FERMANA	C1	10	1
nov. 96	AVELLINO	C1	17	—
1997-98	FERMANA	C1	29	1
1998-99	FERMANA	C1	30	1
1999-00	FERMANA	B	9	—
dic. 99	MODENA	C1	15	—
2000-01	MODENA	C1	21	2
2001-02	MODENA	B	18	—



**GIUSEPPE COLUCCI**  
MODENA

**21** Foggia, 24-8-1980  
CENTROCAMPISTA, m 1,80, kg 73. Cresciuto nel Foggia. Conta 5 presenze in Nazionale Giovanile.

ANNO	SQUADRA	SERIE	PRES.	RETI
1996-97	FOGGIA	B	1	—
1997-98	FOGGIA	B	16	1
1998-99	FOGGIA	C1	22	—
1999-00	BORDEAUX	A	—	—
2000-01	VERONA	A	26	—
2001-02	VERONA	A	12	—
2002-03	VERONA	B	—	—

**10** Alessandria, 23-7-1971  
CENTROCAMPISTA-ATTACCANTE, m 1,70, kg 66. Cresciuto nella Juventus.

ANNO	SQUADRA	SERIE	PRES.	RETI
1989-90	JUVENTUS	A	—	—
1990-91	NOVARA	C2	2	—
ott. 90	JUVENTUS	A	—	—
1991-92	JUVENTUS	A	—	—
1992-93	LECCO	C2	31	7
1993-94	PERGOCREMA	C2	24	9
1994-95	ASCOLI	B	8	1
nov. 94	REGGIANA	C1	22	3
1995-96	REGGIANA	B	37	6
1996-97	REGGIANA	B	34	2
1997-98	REGGIANA	B	26	—
1998-99	REGGIANA	B	3	—
dic. 98	CROTONE	C1	15	—
1999-00	CROTONE	C1	32	10
2000-01	MODENA	C1	32	8
2001-02	MODENA	B	32	7



**RUBENS PASINO**  
MODENA

**19** Merate (LC), 12-1-1972  
ATTACCANTE, m 1,87, kg 80.

ANNO	SQUADRA	SERIE	PRES.	RETI
1989-90	ATALANTA	A	1	—
1990-91	PRO SESTO	C1	3	—
1991-92	SARONNO	Int.	24	3
1992-93	SARONNO	CND	32	4
1993-94	SARONNO	CND	25	11
1994-95	SARONNO	C2	26	11
1995-96	VARESE	C2	26	10
1996-97	VARESE	C2	32	8
1997-98	LUMEZZANE	C1	31	13
1998-99	LUMEZZANE	C1	30	11
1999-00	CESENA	B	34	16
2000-01	CESENA	C1	24	12
2001-02	COMO	B	36	10

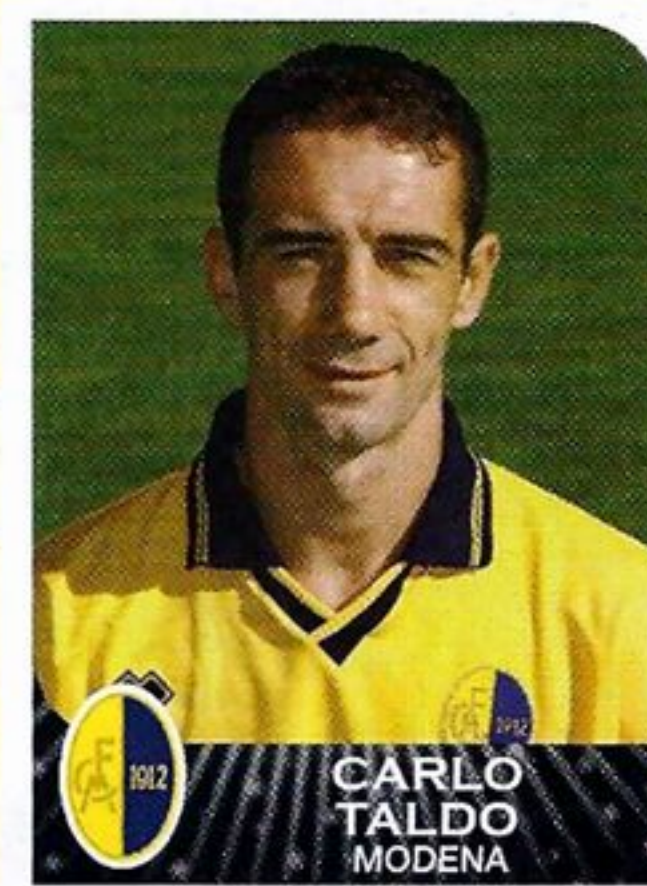

**CARLO TALDO**  
MODENA

# MODENA

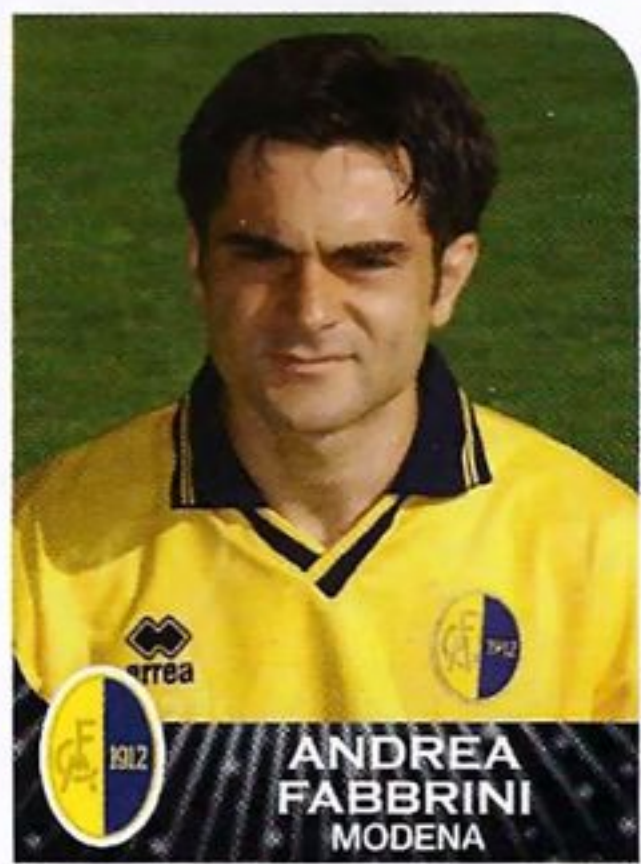

**11** Torino, 29-11-1974  
ATTACCANTE, m 1,80, kg 78.

ANNO	SQUADRA	SERIE	PRES.	RETI
1992-93	PINEROLO	CND	31	3
1993-94	PINEROLO	CND	24	2
1994-95	PINEROLO	CND	30	6
1995-96	PINEROLO	CND	29	14
1996-97	PRO VERCELLI	C2	15	1
1997-98	PRO VERCELLI	C2	18	2
1998-99	PRO VERCELLI	C2	33	15
1999-00	CROTONE	C1	31	8
2000-01	MODENA	C1	32	8
2001-02	MODENA	B	36	16

**ANDREA  
FABBRINI**  
MODENA



**2** Locri (RC), 23-3-1981  
ATTACCANTE, m 1,80, kg 70.  
Cresciuto nella Juventus. Conta  
3 presenze e 3 reti in Nazionale Giovanile.

ANNO	SQUADRA	SERIE	PRES.	RETI
1998-99	JUVENTUS	A	—	—
1999-00	JUVENTUS	A	—	—
2000-01	CROTONE	B	24	3
2001-02	CROTONE	B	27	5

**GIUSEPPE  
SCULLI**  
MODENA

**15** Parigi (Francia), 8-11-1980  
ATTACCANTE, m 1,81, kg 73.

ANNO	SQUADRA	SERIE	PRES.	RETI
1999-00	RED STAR	C	—	—
nov. 99	CATANZARO	C2	11	4
2000-01	CATANZARO	C2	23	5
2001-02	CHIEVOVERONA	A	—	—
set. 01	MODENA	B	24	4

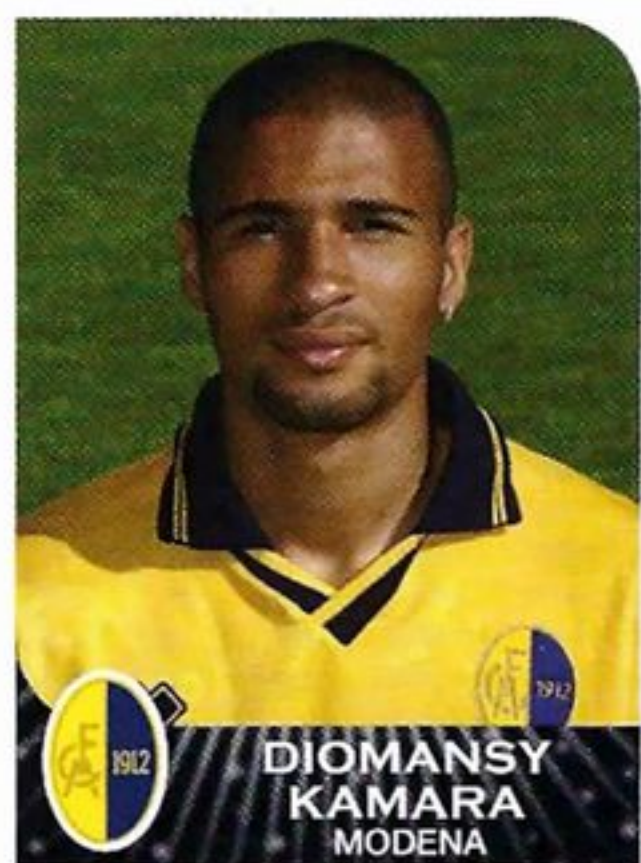

**DIOMANSY  
KAMARA**  
MODENA

**28** Padova, 9-11-1971  
SECONDO PORTIERE, m 1,91,  
kg 87. Cresciuto nel Cadoneghe.

ANNO	SQUADRA	SERIE	PRES.	RETI
1987-88	PADOVA	B	—	—
1988-89	PADOVA	B	—	—
1989-90	PADOVA	B	1	2
1990-91	PADOVA	B	—	—
nov. 90	TRENTO	C1	8	10
1991-92	BARACCA	C1	8	14
1992-93	VIGOR LAMEZIA	C2	27	38
1993-94	GIORGIONE	C2	18	27
1994-95	CITTADELLA	C2	34	38
1995-96	CITTADELLA	C2	32	37
1996-97	CITTADELLA	C2	34	29
1997-98	CITTADELLA	C2	34	29
1998-99	CITTADELLA	C1	33	31
1999-00	CITTADELLA	C1	17	14
gen. 00	VITERBESE	C1	15	14
2000-01	CATANIA	C1	13	18
2001-02	MODENA	B	2	2



**ADRIANO  
ZANCOPE**  
MODENA

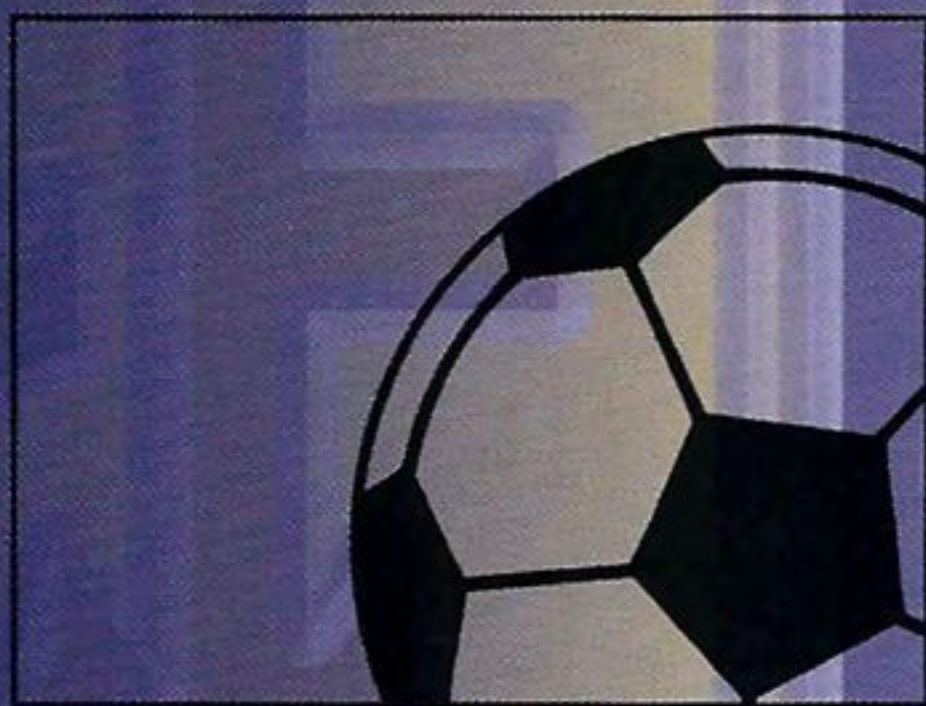

## ALTRI GIOCATORI



LE FIGURINE DEI NUOVI ACQUISTI SONO A PAGINA 105.

# PARMA

## ASSOCIAZIONE CALCIO 1968

**sede:** viale Partigiani d'Italia 1, 43100 Parma  
tel. 0521/50.51.11  
**indirizzo internet:** www.acparma.com  
**presidente:** Stefano Tanzi  
**direttore generale:** Luca Baraldi  
**direttore tecnico:** Arrigo Sacchi  
**direttore commerciale e gestionale:**  
Patrick Nebiolo

**direttore organizzativo:** Salvatore Scaglia  
**team manager:** Lorenzo Minotti  
**segretario generale:** Renzo Ongaro  
**responsabile relazioni internazionali:**  
Paolo Casarin  
**responsabile osservatori:** Fausto Pari  
**resp. amministrativo:** Alessandro Fornoni

**responsabile ufficio stampa:** Michele Gallerani  
**ufficio stampa:** Enrico Cavalca  
**responsabile marketing:** Stefano Capelli  
**allenatore:** Cesare Prandelli  
**campo:** Stadio «Ennio Tardini»  
(m 105 x 68, 28.700 spettatori)  
**colori sociali:** maglia giallo-blu, calzoncini blu

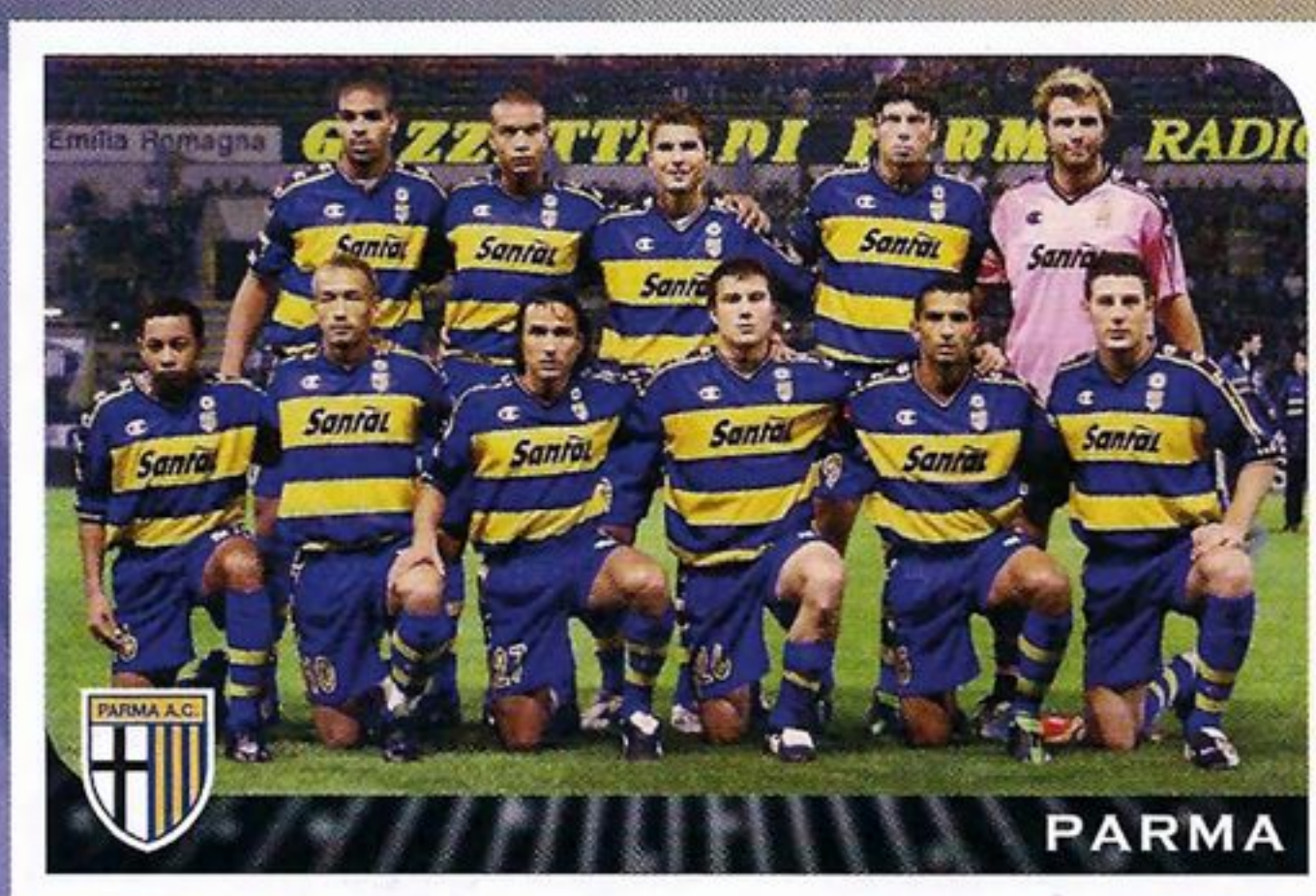

### ALBO D'ORO

- 3 COPPE ITALIA:** 1991-92, 1998-99 e 2001-02.
- 1 COPPA DELLE COPPE:** 1992-93.
- 1 SUPERCOPPA EUROPEA:** 1993.
- 2 COPPE UEFA (ex Coppa delle Fiere):** 1994-95 e 1998-99.
- 1 SUPERCOPPA ITALIANA:** 1999.
- 2° MIGLIOR PIAZZAMENTO IN SERIE A:** 1996-97.

### LA «ROSA» DELLA SQUADRA

**ADRIANO** - Adriano Leite Ribeiro, 17-2-1982, A **9**

**SIMONE BARONE**, 30-4-1978, C **6**

**ANTONIO BENARRIVO**, 21-8-1968, D **27**

**EMILIANO BONAZZOLI**, 20-1-1979, A **11**

**DANIELE BONERA**, 31-5-1981, D **5**

**MARK BRESCIANO**, 11-2-1980, C **23**

**MATTEO BRIGHI**, 14-2-1981, C **26**

**PAOLO CANNAVARO**, 26-6-1981, D **28**

**ALFONSO DE LUCIA**, 12-11-1983, P **25**

**AIMO STEFANO DIANA**, 2-1-1978, D **2**

**MASSIMO DONATI**, 26-3-1981, C **29**

**MATTEO FERRARI**, 5-12-1979, D **21**

**EMANUELE FILIPPINI**, 3-7-1973, C **17**

**SEBASTIEN FREY**, 18-3-1980, P **1**

**ALBERTO GILARDINO**, 5-7-1982, A **18**

**VRATISLAV GRESKO**, 24-7-1977, D **4**

**JÚNIOR** - Jenílson Angelo De Souza, 20-6-1973, D **16**

**SABRI LAMOUCI**, 9-11-1971, C **8**

**MARCO MARCHIONNI**, 22-7-1980, C **7**

**ROBERTO MASSARO**, 26-7-1983, A **19**

**ADRIAN MUTU**, 8-1-1979, A **20**

**HIDETOSHI NAKATA**, 22-1-1977, C **10**

**GABRIEL GASTON OYOLA**, 25-9-1982, D **13**

**SEBASTIANO SIVIGLIA**, 29-3-1973, D **24**

**CLAUDIO ANDRÉ TAFFAREL**, 8-5-1966, P **22**

**STEFANO TORRISI**, 7-5-1971, D **14**





**1** Thonon-les-Bains (Francia),  
18-3-1980  
PRIMO PORTIERE, m 1,89, kg 85.

ANNO	SQUADRA	SERIE	PRES.	RETI
1997-98	CANNES	A	24	—
1998-99	INTER	A	7	10
1999-00	VERONA	A	30	35
2000-01	INTER	A	28	42
2001-02	PARMA	A	29	41



**27** Brindisi, 21-8-1968  
DIFENSORE, m 1,70, kg 68. Cresciuto nel Brindisi. Conta 23 presenze in Nazionale A.

ANNO	SQUADRA	SERIE	PRES.	RETI
1986-87	BRINDISI	C1	14	—
1987-88	BRINDISI	C1	31	—
1988-89	BRINDISI	C1	31	2
1989-90	PADOVA	B	33	3
1990-91	PADOVA	B	36	4
1991-92	PARMA	A	30	—
1992-93	PARMA	A	20	—
1993-94	PARMA	A	28	—
1994-95	PARMA	A	17	—
1995-96	PARMA	A	27	3
1996-97	PARMA	A	22	1
1997-98	PARMA	A	24	1
1998-99	PARMA	A	25	—
1999-00	PARMA	A	18	—
2000-01	PARMA	A	13	—
2001-02	PARMA	A	9	—

**5** Brescia, 31-5-1981  
DIFENSORE, m 1,83, kg 74. Cresciuto nel Brescia. Conta 2 presenze in Nazionale A e 15 presenze in Nazionale Giovanile.

ANNO	SQUADRA	SERIE	PRES.	RETI
1998-99	BRESCIA	B	—	—
1999-00	BRESCIA	B	5	—
2000-01	BRESCIA	A	26	—
2001-02	BRESCIA	A	29	—



**21** Aflou (Algeria), 5-12-1979  
DIFENSORE, m 1,83, kg 77. Conta 1 presenza in Nazionale A e 28 presenze e 3 reti in Nazionale Giovanile.

ANNO	SQUADRA	SERIE	PRES.	RETI
1995-96	SPAL	C1	—	—
1996-97	INTER	A	—	—
1997-98	GENOA	B	3	—
1998-99	LECCE	B	14	—
1999-00	BARI	A	26	—
2000-01	INTER	A	19	—
2001-02	PARMA	A	16	—

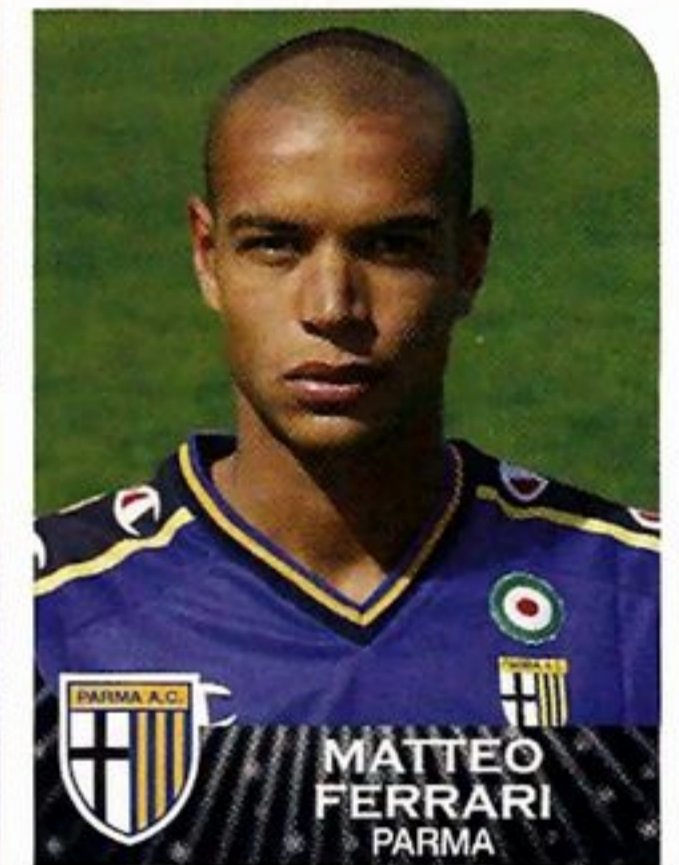

**16** JENÍLSON ANGELO DE SOUZA  
Santo Antônio de Jesus (Brasile),  
20-6-1973

DIFENSORE, m 1,70, kg 63. Nazionale brasiliano.

ANNO	SQUADRA	SERIE	PRES.	RETI
1992	VITÓRIA BAHIA	B	—	—
1993	VITÓRIA BAHIA	A	—	—
1994	VITÓRIA BAHIA	A	1	—
1995	VITÓRIA BAHIA	A	17	—
1996	PALMEIRAS	A	23	—
1997	PALMEIRAS	A	28	1
1998	PALMEIRAS	A	23	1
1999	PALMEIRAS	A	20	1
2000	PALMEIRAS	A	—	—
2000-01	PARMA	A	19	3
2001-02	PARMA	A	28	—



**28** Napoli, 26-6-1981  
DIFENSORE, m 1,85, kg 80. Cresciuto nel Napoli. Conta 6 presenze in Nazionale Giovanile.

ANNO	SQUADRA	SERIE	PRES.	RETI
1998-99	NAPOLI	B	2	—
1999-00	NAPOLI	B	—	—
set. 99	PARMA	A	1	—
2000-01	PARMA	A	4	—
2001-02	VERONA	A	24	1

**2** Brescia, 2-1-1978  
DIFENSORE, m 1,80, kg 72. Cresciuto nel Brescia. Conta 3 presenze in Nazionale Giovanile.

ANNO	SQUADRA	SERIE	PRES.	RETI
1995-96	BRESCIA	B	—	—
1996-97	BRESCIA	B	2	—
1997-98	BRESCIA	A	29	2
1998-99	BRESCIA	B	28	—
1999-00	VERONA	A	25	—
2000-01	BRESCIA	A	32	2
2001-02	BRESCIA	A	2	—
set. 01	PARMA	A	21	1



**4** Bratislava (Slovacchia), 24-7-1977  
DIFENSORE, m 1,83, kg 72. Nazionale slovacco.

ANNO	SQUADRA	SERIE	PRES.	RETI
1995-96	DUKLA BANSKA B.	A	1	—
1996-97	DUKLA BANSKA B.	A	7	—
1997-98	INTER BRATISLAVA	A	22	—
1998-99	INTER BRATISLAVA	A	29	5
1999-00	BAYER LEVERK.	A	9	—
2000-01	BAYER LEVERK.	A	6	—
ott. 00	INTER	A	18	—
2001-02	INTER	A	23	—





**23** Melbourne (Australia), 11-2-1980  
CENTROCAMPISTA, m 1,82, kg 73. Nazionale australiano.

ANNO	SQUADRA	SERIE	PRES.	RETI
1998-99	CARLTON	A	18	4
1999-00	EMPOLI	B	17	2
2000-01	EMPOLI	B	30	5
2001-02	EMPOLI	B	33	10



**6** Nocera Inferiore (SA), 30-4-1978  
CENTROCAMPISTA, m 1,78, kg 73.

ANNO	SQUADRA	SERIE	PRES.	RETI
1995-96	PARMA	A	—	—
1996-97	PARMA	A	2	—
1997-98	PARMA	A	—	—
1998-99	PADOVA	C1	28	4
1999-00	ALZANO V.	B	28	1
2000-01	CHIEVOVERONA	B	31	4
2001-02	CHIEVOVERONA	A	16	—

**26** Rimini, 14-2-1981  
CENTROCAMPISTA, m 1,78, kg 78. Cresciuto nel Rimini. Conta 1 presenza in Nazionale A e 18 presenze in Nazionale Giovanile.

ANNO	SQUADRA	SERIE	PRES.	RETI
1998-99	RIMINI	C2	10	1
1999-00	RIMINI	C2	34	6
2000-01	JUVENTUS	A	11	—
2001-02	BOLOGNA	A	32	—
2002-03	JUVENTUS	A	—	—



**8** Lione (Francia), 9-11-1971  
CENTROCAMPISTA, m 1,75, kg 73. Nazionale francese.

ANNO	SQUADRA	SERIE	PRES.	RETI
1991-92	ALÈS	B	32	7
1992-93	ALÈS	B	34	7
1993-94	ALÈS	B	40	12
1994-95	AUXERRE	A	35	5
1995-96	AUXERRE	A	36	6
1996-97	AUXERRE	A	27	3
1997-98	AUXERRE	A	31	5
1998-99	MONACO	A	24	2
1999-00	MONACO	A	32	3
2000-01	PARMA	A	29	3
2001-02	PARMA	A	31	3



**10** Yamanashi (Giappone), 22-1-1977  
CENTROCAMPISTA, m 1,75, kg 72. Nazionale giapponese.

ANNO	SQUADRA	SERIE	PRES.	RETI
1995	BELLMARE HIRAT.	A	26	8
1996	BELLMARE HIRAT.	A	26	2
1997	BELLMARE HIRAT.	A	21	3
1998	BELLMARE HIRAT.	A	11	3
1998-99	PERUGIA	A	33	10
1999-00	PERUGIA	A	15	2
gen. 00	ROMA	A	15	3
2000-01	ROMA	A	15	2
2001-02	PARMA	A	24	1



**17** Brescia, 3-7-1973  
CENTROCAMPISTA, m 1,68, kg 65. Cresciuto nel Brescia.

ANNO	SQUADRA	SERIE	PRES.	RETI
1990-91	BRESCIA	B	—	—
1991-92	BRESCIA	B	—	—
1992-93	OSPITALETTO	C2	25	1
1993-94	OSPITALETTO	C2	32	2
1994-95	OSPITALETTO	C1	30	2
1995-96	BRESCIA	B	22	2
1996-97	BRESCIA	B	28	1
1997-98	BRESCIA	A	30	—
1998-99	BRESCIA	B	33	—
1999-00	BRESCIA	B	30	1
2000-01	BRESCIA	A	28	—
2001-02	BRESCIA	A	29	1
2002-03	BRESCIA	A	—	—

**29** Sedegliano (UD), 26-3-1981  
CENTROCAMPISTA, m 1,86, kg 75. Cresciuto nell'Atalanta. Conta 18 presenze e 1 rete in Nazionale Giovanile.

ANNO	SQUADRA	SERIE	PRES.	RETI
1998-99	ATALANTA	B	—	—
1999-00	ATALANTA	B	20	1
2000-01	ATALANTA	A	26	1
2001-02	MILAN	A	17	—
2002-03	MILAN	A	—	—



**18** Biella, 5-7-1982  
ATTACCANTE, m 1,84, kg 76. Conta 9 presenze in Nazionale Giovanile.

ANNO	SQUADRA	SERIE	PRES.	RETI
1999-00	PIACENZA	A	17	3
2000-01	PIACENZA	B	—	—
set. 00	VERONA	A	22	3
2001-02	VERONA	A	17	2





# PARMA



**11** Asola (MN), 20-1-1979  
ATTACCANTE, m 1,92, kg 84.  
Conta 17 presenze e 7 reti in  
Nazionale Giovanile.

ANNO	SQUADRA	SERIE	PRES.	RETI
1996-97	BRESCIA	B	1	—
1997-98	BRESCIA	A	12	—
1998-99	BRESCIA	B	5	—
gen. 99	CESENA	B	21	1
1999-00	BRESCIA	B	35	10
2000-01	PARMA	A	1	—
ott. 00	VERONA	A	28	7
2001-02	PARMA	A	27	5



**20** Calinesti (Romania), 8-1-1979  
ATTACCANTE, m 1,80, kg 74.  
Nazionale romeno

ANNO	SQUADRA	SERIE	PRES.	RETI
1996-97	ARGES-DACIA	A	5	—
1997-98	ARGES-DACIA	A	21	4
1998-99	ARGES-DACIA	A	15	7
gen. 99	DINAMO BUC.	A	15	4
1999-00	DINAMO BUC.	A	18	18
dic. 99	INTER	A	10	—
2000-01	VERONA	A	25	4
2001-02	VERONA	A	32	12
2002-03	VERONA	B	—	—

**9** ADRIANO LEITE RIBEIRO  
Rio de Janeiro (Brasile), 17-2-1982  
ATTACCANTE, m 1,89, kg 87.

ANNO	SQUADRA	SERIE	PRES.	RETI
2000	FLAMENGO	A	17	6
2001	FLAMENGO	A	—	—
ago. 01	INTER	A	8	1
gen. 02	FIorentINA	A	15	6

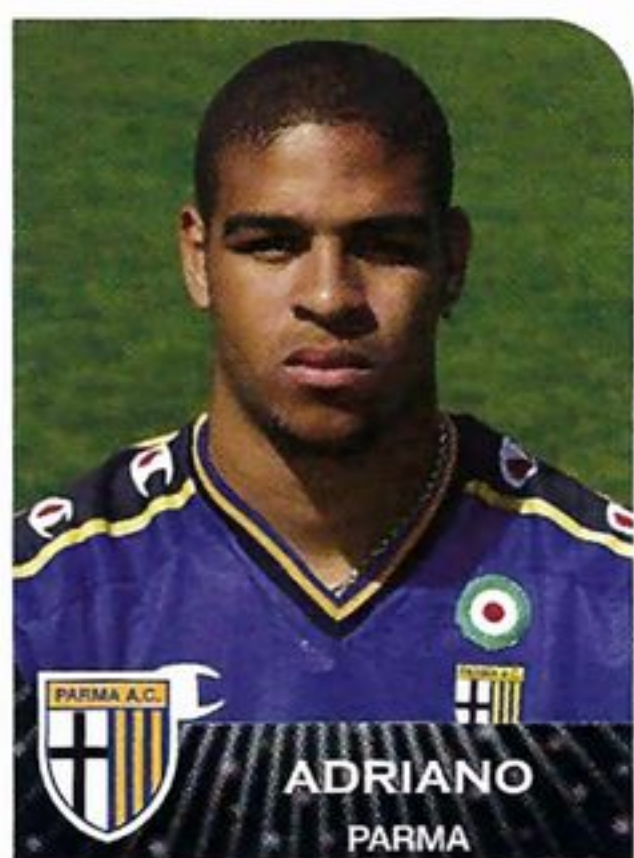

**22** CLAUDIO ANDRÉ TAFFAREL  
Santa Rosa (Brasile), 8-5-1966  
SECONDO PORTIERE, m 1,80,  
kg 74. Nazionale brasiliano.

ANNO	SQUADRA	SERIE	PRES.	RETI
1984	INTERNACIONAL	A		
1985	INTERNACIONAL	A		
1986	INTERNACIONAL	A		
1987	INTERNACIONAL	A		
1988	INTERNACIONAL	A		
1989	INTERNACIONAL	A		
1990	INTERNACIONAL	A		
1990-91	PARMA	A	34	30
1991-92	PARMA	A	34	28
1992-93	PARMA	A	6	11
1993-94	REGGIANA	A	31	31
1995	ATL. MINEIRO	A	22	
1996	ATL. MINEIRO	A	27	
1997	ATL. MINEIRO	A	24	
1998-99	GALATASARAY	A	32	
1999-00	GALATASARAY	A	30	
2000-01	GALATASARAY	A	27	
2001-02	PARMA	A	5	3

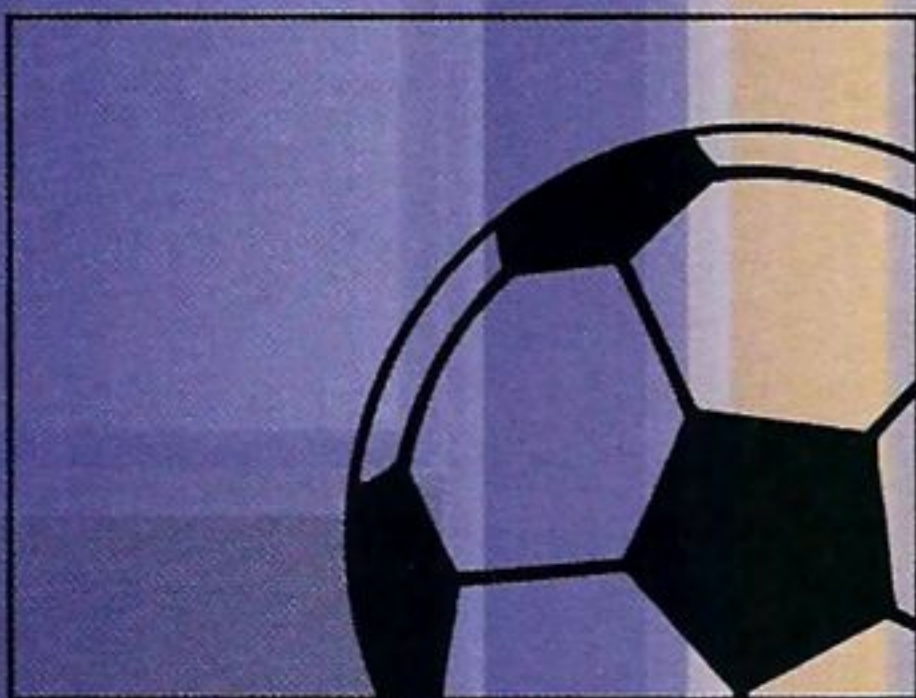
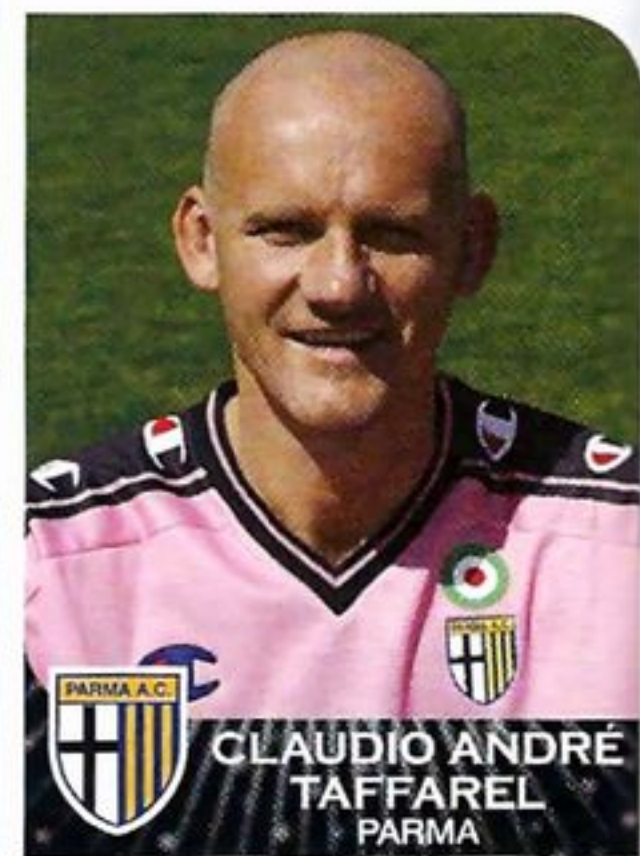

## ALTRI GIOCATORI

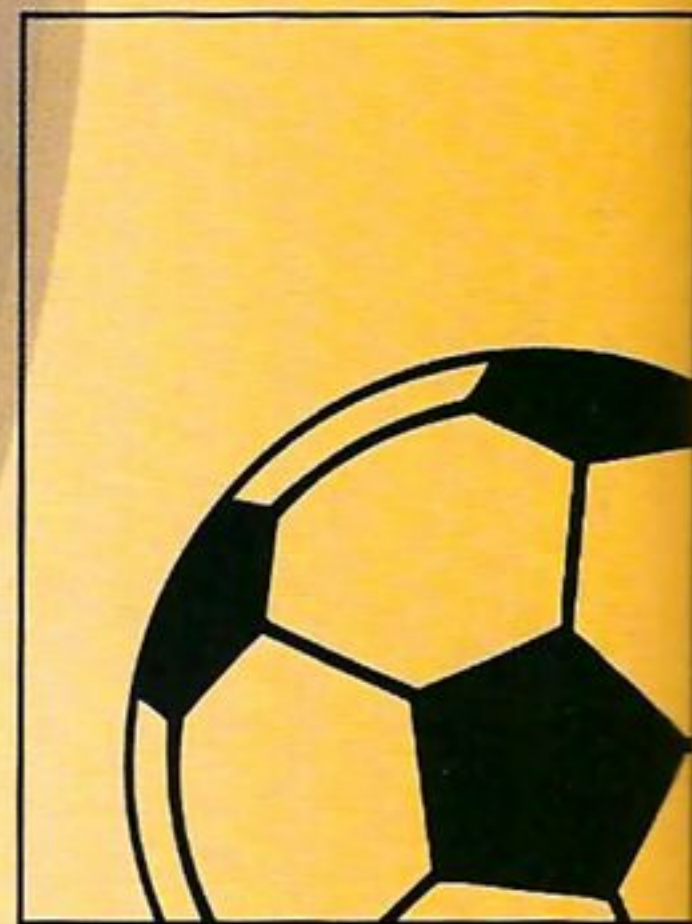
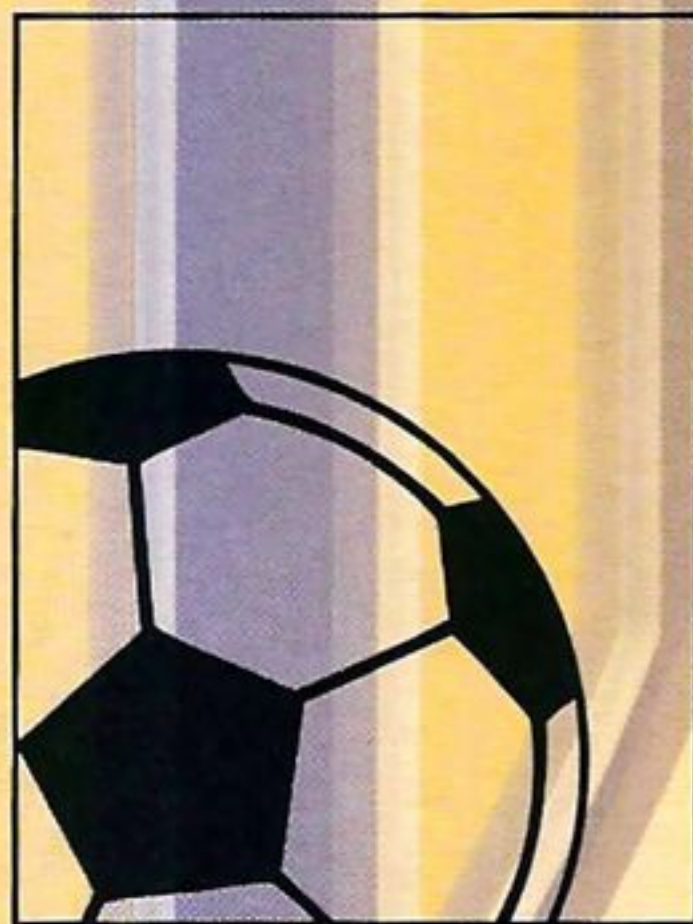
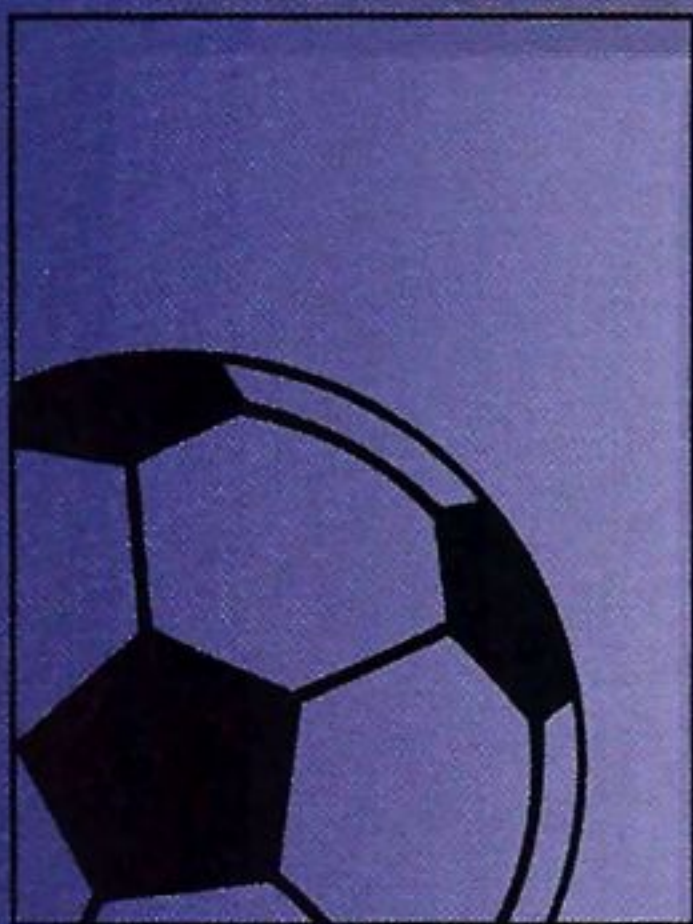

LE FIGURINE DEI NUOVI ACQUISTI SONO A PAGINA 106.

# PERUGIA

## ASSOCIAZIONE CALCIO 1905

**sede:** località Pian di Massiano, 06125 Perugia  
tel. 075/50.06.641

**indirizzo internet:** www.perugiacalcio.it

**presidente:** Luciano Gaucci

**vice-presidente:** Riccardo Gaucci

**amministratore delegato:** Alessandro Gaucci

**direttore generale:** Stefano Caira

**direttore organizzativo:** Roberto Regni

**direttore sportivo:** Fabrizio Salvatori

**team manager:** Alberto Di Chiara

**capo ufficio stampa:** Paolo Meattelli

**addetti stampa:** Paolo Giovagnoni,  
Fabio Meattelli

**segretario:** Ilvano Ercoli

**allenatore:** Serse Cosmi

**campo:** Stadio «Renato Curi»

(m 105 x 68, 28.000 spettatori)

**colori sociali:** maglia rossa, calzoncini bianchi



### ALBO D'ORO

**3° PROMOZIONI IN SERIE A:** 1974-75, 1995-96 e 1997-98.

**2° MIGLIOR PIAZZAMENTO IN SERIE A:** 1978-79.

**4° PROMOZIONI IN SERIE B:** 1932-33, 1945-46, 1966-67 e 1993-94.

### LA «ROSA» DELLA SQUADRA

NICOLA AMORUSO, 29-8-1974, A **9**  
ROBERTO BARONIO, 11-12-1977, C **13**  
EMANUELE BERRETTONI, 17-5-1981, A **17**  
MANUELE BLASI, 17-8-1980, C **8**  
ANDREA CARACCILO, 18-9-1981, A **29**  
ANTONIO CRINITI, 29-10-1970, A **33**  
MARCO DI LORETO, 28-9-1974, D **22**  
MASSIMILIANO FUSANI, 17-7-1979, C **20**  
FABIO GROSSO, 28-11-1977, C **11**  
ZELJKO KALAC, 16-12-1972, P **1**  
KOSTANTINOS LOUMPOUTIS, 10-6-1979, C **16**  
FABRIZIO MICCOLI, 27-6-1979, A **10**  
MAURO MILANESE, 17-9-1971, D **3**  
CHRISTIAN OBODO, 11-5-1984, C **19**  
LUIGI PAGLIUCA, 29-8-1979, C **18**  
RAHMAN REZAEI, 20-2-1975, D **24**  
SEBASTIANO ROSSI, 20-7-1964, P **27**  
SEAN SOGLIANO, 28-2-1971, D **6**  
GIOVANNI SULCIS, 17-6-1975, C **15**  
MICHELE TARDIOLI, 7-11-1970, P **7**  
GIOVANNI TEDESCO, 13-5-1972, C **4**  
WILLIAM VIALI, 16-11-1974, D **31**  
ZISIS VRYZAS, 9-11-1973, A **23**  
ZÉ MARIA - José Marcelo Ferreira, 25-7-1973, D **2**



Cosmi ripropone il consueto 3-5-2 con interni abili nell'inserimento e Zé Maria punto di riferimento sull'esterno. In attacco il bomber Miccoli svara molto sugli esterni alla ricerca di spazi.





**27** Cesena (FC), 20-7-1964  
PRIMO PORTIERE, m 1,97, kg 94. Cresciuto nel Cesena.

ANNO	SQUADRA	SERIE	PRES.	RETI
1982-83	FORLI'	C1	11	13
1983-84	CESENA	B	—	—
1984-85	EMPOLI	B	—	—
1985-86	R.M. FIRENZE	C1	28	19
1986-87	CESENA	B	33	22
1987-88	CESENA	A	27	28
1988-89	CESENA	A	33	37
1989-90	CESENA	A	34	36
1990-91	MILAN	A	9	3
1991-92	MILAN	A	30	18
1992-93	MILAN	A	27	25
1993-94	MILAN	A	31	11
1994-95	MILAN	A	34	32
1995-96	MILAN	A	34	24
1996-97	MILAN	A	26	35
1997-98	MILAN	A	17	25
1998-99	MILAN	A	13	14
1999-00	MILAN	A	5	7
2000-01	MILAN	A	14	13
2001-02	MILAN	A	—	—

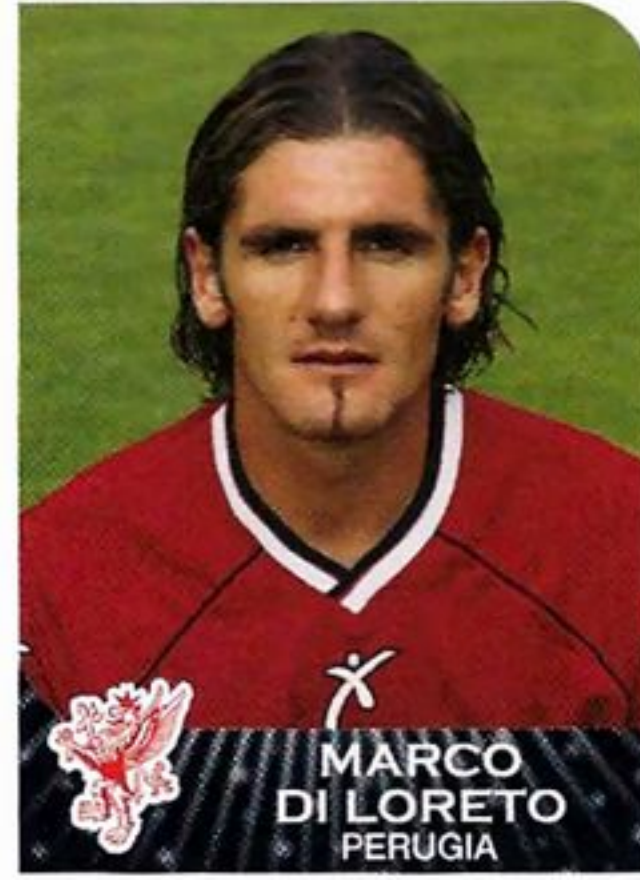

**22** Terni, 28-9-1974  
DIFENSORE, m 1,86, kg 86.

ANNO	SQUADRA	SERIE	PRES.	RETI
1993-94	NARNESE	CND	29	1
1994-95	NARNESE	CND	30	2
1995-96	AREZZO	CND	19	1
1996-97	AREZZO	C2	25	1
1997-98	AREZZO	C2	30	1
1998-99	AREZZO	C1	30	1
1999-00	AREZZO	C1	16	—
gen. 00	VITERBESE	C1	15	—
2000-01	PERUGIA	A	29	1
2001-02	PERUGIA	A	33	1

**31** Vaprio d'Adda (MI), 16-11-1974  
DIFENSORE, m 1,84, kg 80. Cresciuto nell'Atalanta.

ANNO	SQUADRA	SERIE	PRES.	RETI
1991-92	ATALANTA	A	—	—
1992-93	ATALANTA	A	—	—
1993-94	FIorenZUOLA	C1	29	1
1994-95	RAVENNA	C1	26	1
1995-96	CESENA	B	3	—
nov. 95	MONZA	C1	13	—
1996-97	ASCOLI	C1	28	2
1997-98	LECCE	A	22	—
1998-99	LECCE	B	26	—
1999-00	LECCE	A	32	1
2000-01	LECCE	A	31	2
2001-02	VENEZIA	A	15	—

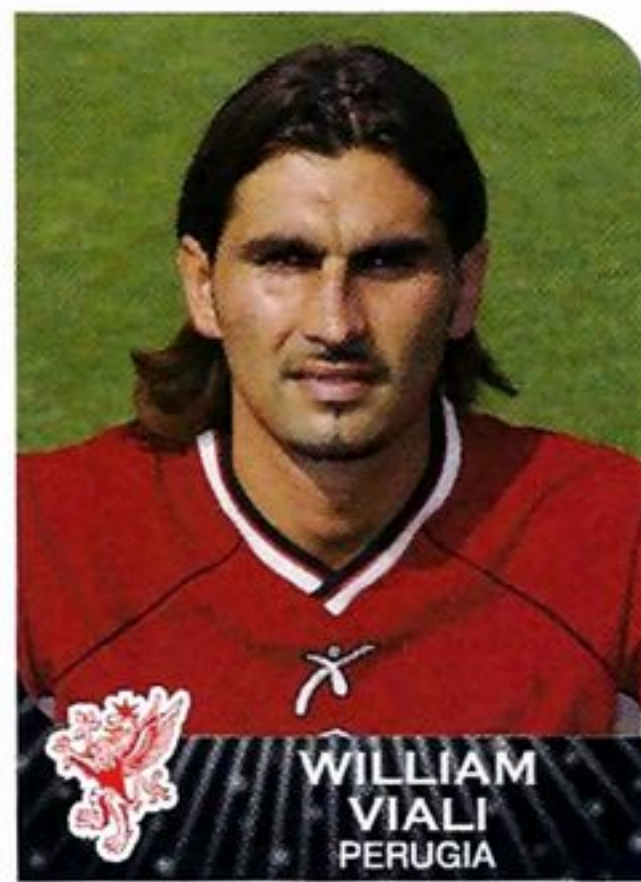

**3** Trieste, 17-9-1971  
DIFENSORE, m 1,86, kg 86.

ANNO	SQUADRA	SERIE	PRES.	RETI
1989-90	TRIESTINA	B	—	—
1990-91	MONFALCONE	Int.	33	5
1991-92	MASSESE	C1	22	2
1992-93	TRIESTINA	C1	25	2
1993-94	TRIESTINA	C1	25	1
1994-95	CREMONESE	A	27	3
1995-96	TORINO	A	31	—
1996-97	NAPOLI	A	29	1
1997-98	PARMA	A	6	—
gen. 98	INTER	A	9	1
1998-99	INTER	A	7	—
1999-00	PERUGIA	A	25	—
2000-01	PERUGIA	A	4	—
2001-02	PERUGIA	A	30	1



**2** JOSÉ MARCELO FERREIRA  
Oeiras (Brasile), 25-7-1973  
DIFENSORE, m 1,74, kg 71.  
Nazionale brasiliano.

ANNO	SQUADRA	SERIE	PRES.	RETI
1993	SERGEIPE	B	—	—
1994	PONTE PRETA	B	—	—
1995	PORTUGUESA	A	17	2
1996	FLAMENGO	A	—	—
1996-97	PARMA	A	25	1
1997-98	PARMA	A	20	—
1998-99	PERUGIA	A	11	—
gen. 99	PALMEIRAS	A	15	—
2000	PALMEIRAS	A	—	—
set. 00	PERUGIA	A	31	—
2001-02	PERUGIA	A	34	3

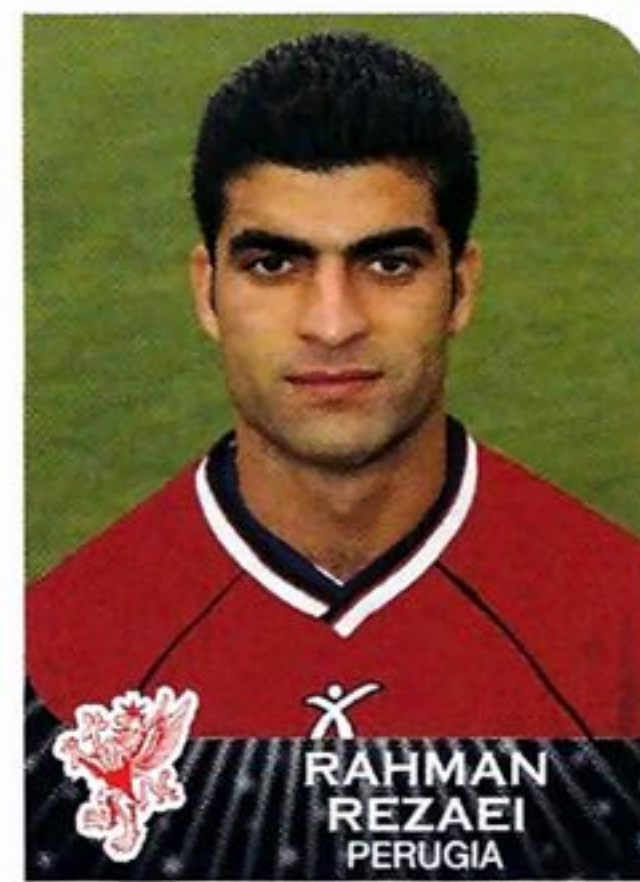

**24** Teheran (Iran), 20-2-1975  
DIFENSORE, m 1,80, kg 72. Nazionale iraniano.

ANNO	SQUADRA	SERIE	PRES.	RETI
1999-00	ZOB-AHAN ISFAHAN	A	—	—
2000-01	ZOB-AHAN ISFAHAN	A	—	—
2001-02	ZOB-AHAN ISFAHAN	A	—	—
set. 01	PERUGIA	A	25	2

**6** Alessandria, 28-2-1971  
DIFENSORE, m 1,76, kg 73. Cresciuto nel Varese.

ANNO	SQUADRA	SERIE	PRES.	RETI
1988-89	VARESE	C2	24	—
1989-90	VARESE	C2	29	—
1990-91	VARESE	C1	19	—
1991-92	ANCONA	B	11	—
1992-93	ANCONA	A	29	2
1993-94	ANCONA	B	33	—
1994-95	TORINO	A	14	—
1995-96	TORINO	A	13	—
1996-97	LUCCHESI	B	34	1
1997-98	LUCCHESI	B	—	—
ott. 97	RAVENNA	B	25	—
1998-99	PERUGIA	A	20	—
1999-00	PERUGIA	A	8	—
2000-01	PERUGIA	A	14	—
2001-02	PERUGIA	A	21	—

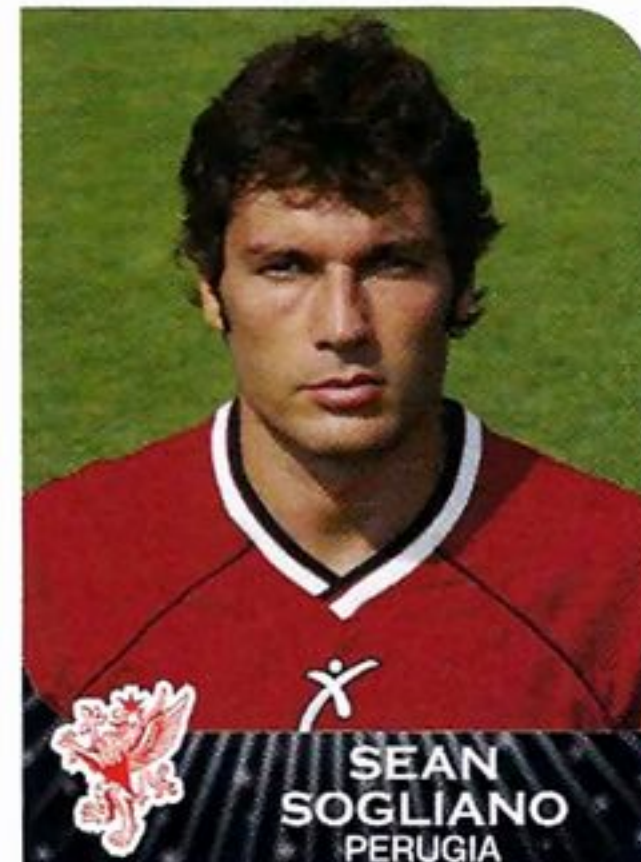

**20** Aosta, 17-7-1979  
CENTROCAMPISTA, m 1,76, kg 72. Cresciuto nell'Inter.

ANNO	SQUADRA	SERIE	PRES.	RETI
1997-98	INTER	A	—	—
1998-99	INTER	A	—	—
1999-00	BRESCELLO	C1	26	2
2000-01	BRESCELLO	C1	32	5
2001-02	PERUGIA	A	10	—

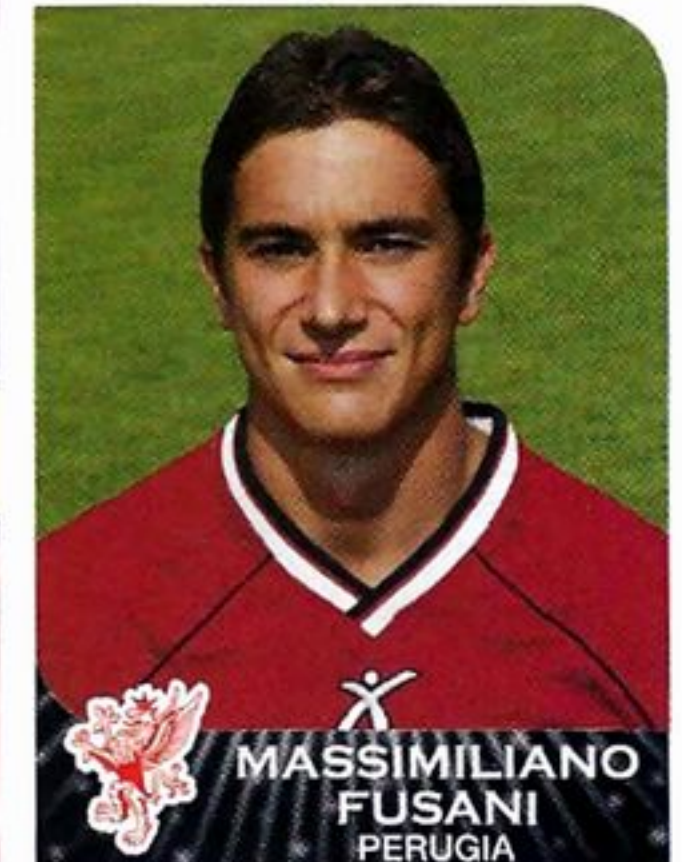

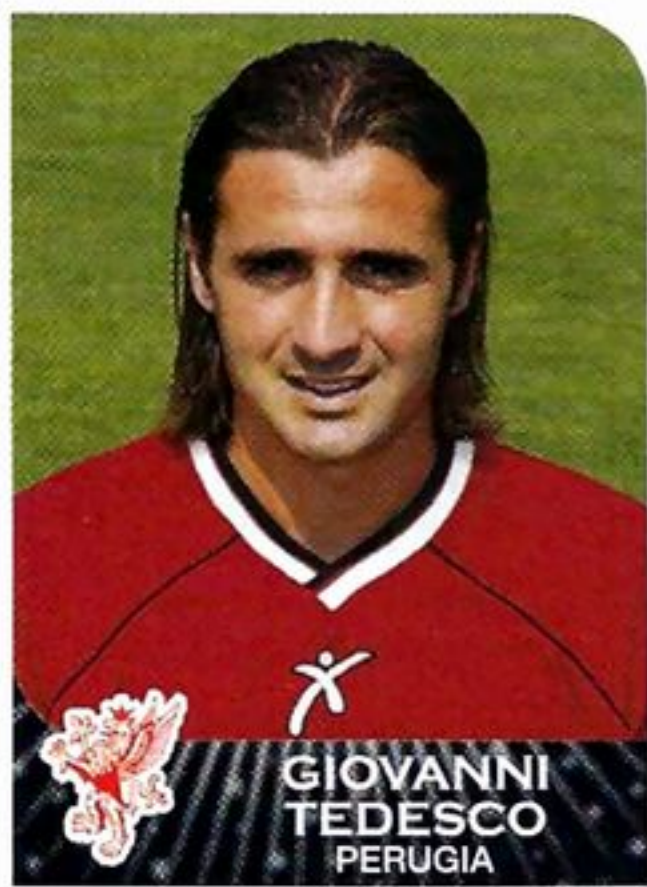

**4** Palermo, 13-5-1972  
CENTROCAMPISTA, m 1,68, kg 69. Cresciuto nella Reggina.

ANNO	SQUADRA	SERIE	PRES.	RETI
1989-90	REGGINA	B	—	—
1990-91	REGGINA	B	24	2
1991-92	REGGINA	C1	22	1
1992-93	REGGINA	C1	28	3
1993-94	FIorentINA	B	26	1
1994-95	FIorentINA	A	21	1
1995-96	FOGGIA	B	35	2
1996-97	FOGGIA	B	28	3
1997-98	SALERNITANA	B	35	3
1998-99	SALERNITANA	A	5	—
ott. 98	PERUGIA	A	23	4
1999-00	PERUGIA	A	26	—
2000-01	PERUGIA	A	30	8
2001-02	PERUGIA	A	31	7



**8** Civitavecchia (RM), 17-8-1980  
CENTROCAMPISTA, m 1,79, kg 70. Cresciuto nella Roma. Conta 6 presenze in Nazionale Giovanile.

ANNO	SQUADRA	SERIE	PRES.	RETI
1996-97	ROMA	A	—	—
1997-98	ROMA	A	—	—
1998-99	ROMA	A	—	—
ago. 98	LECCE	B	12	—
1999-00	ROMA	A	5	—
2000-01	PERUGIA	A	20	—
2001-02	PERUGIA	A	26	—

**11** Roma, 28-11-1977  
CENTROCAMPISTA, m 1,90, kg 79.

ANNO	SQUADRA	SERIE	PRES.	RETI
1994-95	RENATO CURI	Dil.	18	2
1995-96	RENATO CURI	Dil.	28	11
1996-97	RENATO CURI	Dil.	30	15
1997-98	RENATO CURI	Dil.	32	19
1998-99	CHIETI	C2	12	4
1999-00	TERAMO	C2	—	—
set. 99	CHIETI	C2	25	4
2000-01	CHIETI	C2	31	9
2001-02	PERUGIA	A	24	1



**18** Prato, 29-8-1979  
CENTROCAMPISTA, m 1,82, kg 74. Cresciuto nella Fiorentina.

ANNO	SQUADRA	SERIE	PRES.	RETI
1996-97	FIorentINA	A	—	—
1997-98	FIorentINA	A	—	—
1998-99	AREZZO	C1	10	1
1999-00	FIorentINA	A	—	—
2000-01	ANCONA	B	—	—
set. 00	MONTEVARCHI	C2	26	—
2001-02	PRATO	C2	32	3
2002-03	PRATO	C1	—	—

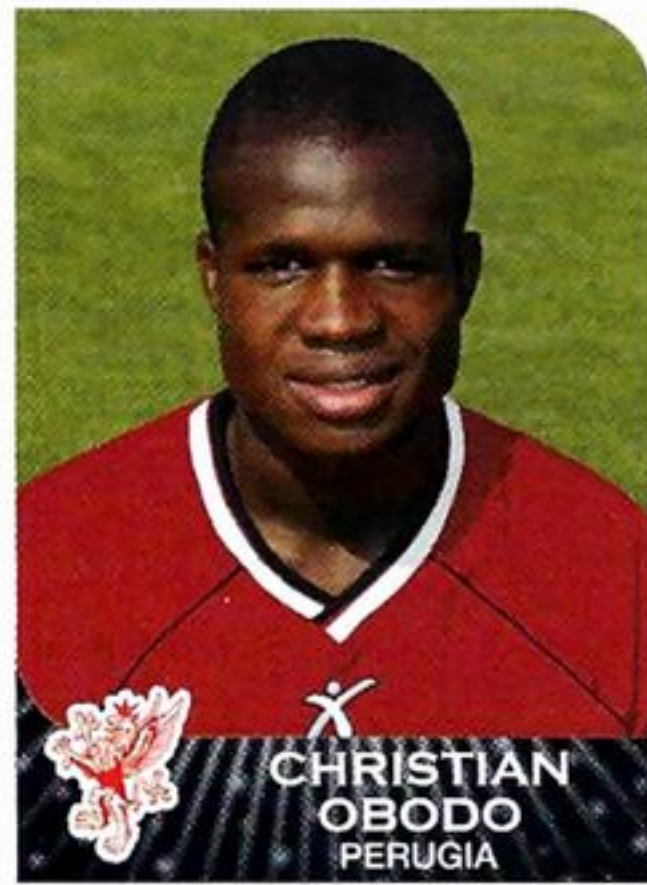

**19** Lagos (Nigeria), 11-5-1984  
CENTROCAMPISTA, m 1,76, kg 72.

ANNO	SQUADRA	SERIE	PRES.	RETI
2001-02	PERUGIA	A	1	—



**13** Manerbio (BS), 11-12-1977  
CENTROCAMPISTA, m 1,80, kg 74. Cresciuto nel Brescia. Conta 4 presenze e 1 rete in Nazionale B e 27 presenze e 3 reti in Nazionale Giovanile.

ANNO	SQUADRA	SERIE	PRES.	RETI
1994-95	BRESCIA	A	5	—
1995-96	BRESCIA	B	28	1
1996-97	LAZIO	A	15	—
1997-98	VICENZA	A	13	—
1998-99	LAZIO	A	7	—
1999-00	REGGINA	A	31	3
2000-01	LAZIO	A	12	—
2001-02	LAZIO	A	—	—
ago. 01	FIorentINA	A	21	1
2002-03	LAZIO	A	—	—

**17** Roma, 17-5-1981  
ATTACCANTE, m 1,72, kg 65.

ANNO	SQUADRA	SERIE	PRES.	RETI
1998-99	LAZIO	A	—	—
1999-00	LAZIO	A	—	—
2000-01	LAZIO	A	—	—
2001-02	LAZIO	A	1	—
set. 01	PERUGIA	A	5	—

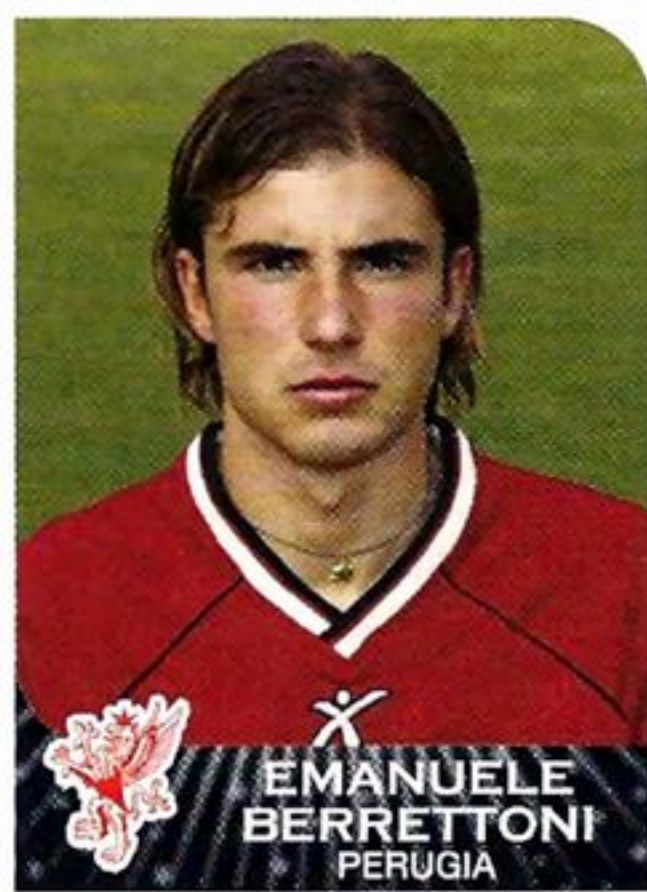

**29** Milano, 18-9-1981  
ATTACCANTE, m 1,90, kg 83. Conta 5 presenze in Nazionale Giovanile.

ANNO	SQUADRA	SERIE	PRES.	RETI
1998-99	SANCOLOMBANO	CND	23	3
1999-00	SANCOLOMBANO	CND	30	8
2000-01	COMO	C1	—	—
gen. 01	PRO VERCELLI	C2	10	—
2001-02	BRESCIA	A	7	2
2002-03	BRESCIA	A	—	—



# PERUGIA

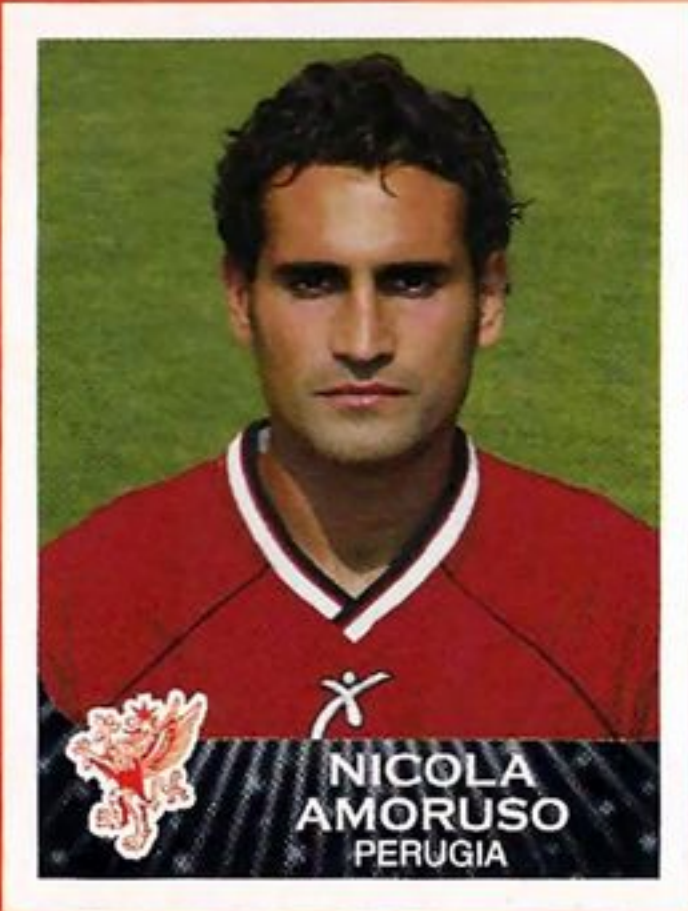

**9** Cerignola (FG), 29-8-1974  
ATTACCANTE, m 1,86, kg 75.  
Cresciuto nel Trinitapoli. Conta 4  
presenze in Nazionale Giovanile.

ANNO	SQUADRA	SERIE	PRES.	RETI
1991-92	SAMPDORIA	A	—	—
1992-93	SAMPDORIA	A	—	—
1993-94	SAMPDORIA	A	8	3
1994-95	FIDELIS ANDRIA	B	34	15
1995-96	PADOVA	A	33	14
1996-97	JUVENTUS	A	23	4
1997-98	JUVENTUS	A	10	2
1998-99	JUVENTUS	A	20	3
1999-00	JUVENTUS	A	—	—
set. 99	PERUGIA	A	25	11
2000-01	NAPOLI	A	30	10
2001-02	JUVENTUS	A	9	—

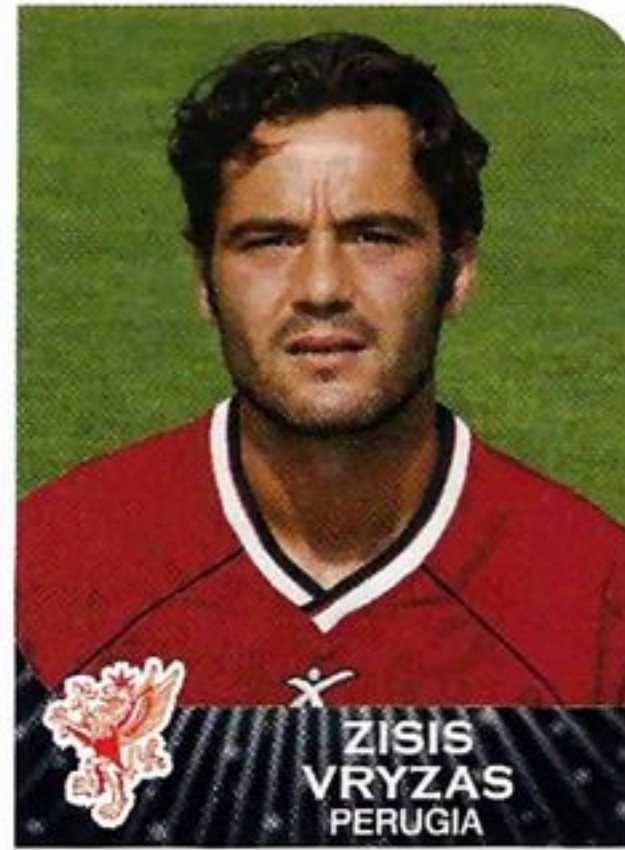

**23** Kavála (Grecia), 9-11-1973  
ATTACCANTE, m 1,88, kg 80.  
Nazionale greco.

ANNO	SQUADRA	SERIE	PRES.	RETI
1991-92	XANTHI	A	12	3
1992-93	XANTHI	A	33	7
1993-94	XANTHI	A	30	6
1994-95	XANTHI	A	21	3
1995-96	XANTHI	A	26	12
1996-97	PAOK	A	31	9
1997-98	PAOK	A	30	3
1998-99	PAOK	A	33	4
1999-00	PAOK	A	24	3
2000-01	PAOK	A	—	—
set. 00	PERUGIA	A	34	9
2001-02	PERUGIA	A	33	8

**10** Nardò (LE), 27-6-1979  
ATTACCANTE, m 1,68, kg 64.  
Cresciuto nel Casarano.

ANNO	SQUADRA	SERIE	PRES.	RETI
1996-97	CASARANO	C1	29	8
1997-98	CASARANO	C1	28	11
1998-99	TERNANA	B	30	1
1999-00	TERNANA	B	33	9
2000-01	TERNANA	B	23	7
2001-02	TERNANA	B	34	15

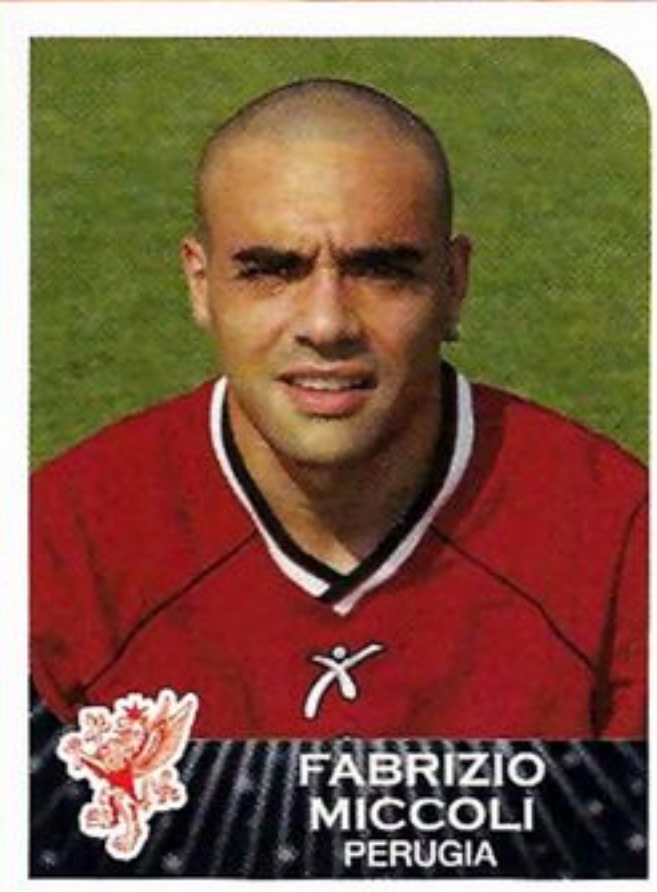

**7** Foligno (PG), 7-11-1970  
SECONDO PORTIERE, m 1,83,  
kg 77.

ANNO	SQUADRA	SERIE	PRES.	RETI
1988-89	PETRIGNANO	Dil.	—	—
1989-90	PETRIGNANO	Dil.	—	—
1990-91	TIBERIS	Dil.	—	—
1991-92	TIBERIS	Dil.	—	—
1992-93	TIBERIS	Dil.	—	—
1993-94	SANSEPOLCRO	Dil.	—	—
1994-95	SANSEPOLCRO	CND	25	23
1995-96	SANSEPOLCRO	CND	29	21
1996-97	SANSEPOLCRO	CND	34	19
1997-98	AREZZO	C2	34	29
1998-99	AREZZO	C1	33	41
1999-00	AREZZO	C1	34	36
2000-01	PERUGIA	A	3	5
2001-02	PERUGIA	A	6	12



## ALTRI GIOCATORI

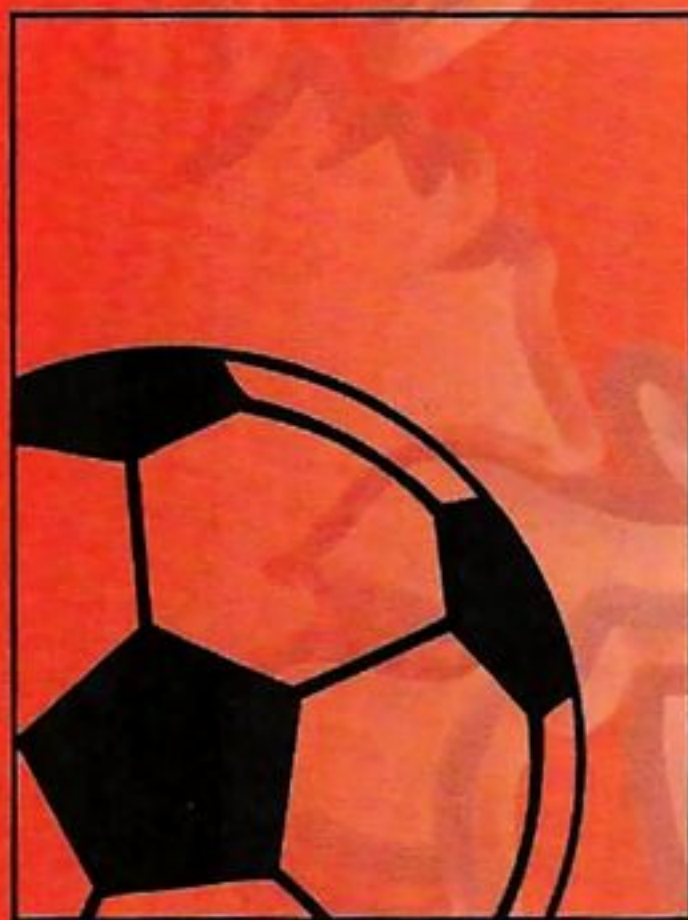

LE FIGURINE DEI NUOVI ACQUISTI SONO A PAGINA 106.

# PIACENZA

## CALCIO 1919

**sede:** via Gorra 25, 29100 Piacenza  
tel. 0523/75.70.10

**indirizzo internet:** www.piacenzacalcio.it

**presidente:** Fabrizio Garilli

**vice-presidente:** Agostino Guardamagna

**amministratore delegato:** Gianpiero Tansini

**resp. area tecnica e comunicazione:**

Fulvio Collovati

**resp. area osservatori e settore giovanile:**

Graziano Bini

**team manager:** Giovanni Rubini

**segretario generale:** Paolo Armenia

**allenatore:** Andrea Agostinelli

**campo:** Stadio «Leonardo Garilli»  
(m 105 x 65, 21.608 spettatori)

**colori sociali:** maglia rossa, calzoncini rossi



3-5-2 per il Piacenza: Hübner centravanti, Montaño o Caccia al suo fianco. A centrocampo la squadra punta sugli inserimenti di Di Francesco e la regia di Maresca, pericoloso anche in zona gol.



### ALBO D'ORO

- 3** **PROMOZIONI IN SERIE A:** 1992-93, 1994-95 e 2000-01.
- 12°** **MIGLIOR PIAZZAMENTO IN SERIE A:** 2001-02.
- 4** **PROMOZIONI IN SERIE B:** 1968-69, 1974-75, 1986-87 e 1990-91.
- 1** **TORNEO ANGLO-ITALIANO:** 1985-86.

### LA «ROSA» DELLA SQUADRA

- MATTEO ABBATE, 21-8-1983, D **25**
- NICOLA BOSELLI, 12-7-1972, D **13**
- NICOLA CACCIA, 10-4-1970, A **10**
- HUGO ARMANDO CAMPAGNARO, 27-6-1980, C **9**
- GIUSEPPE CARDONE, 3-3-1974, D **3**
- FILIPPO CRISTANTE, 20-4-1977, D **4**
- EUSEBIO DI FRANCESCO, 8-9-1969, C **8**
- MATTEO GUARDALBEN, 5-6-1974, P **99**
- SERGEJ GURENKO, 30-9-1972, D **2**
- DARIO HÜBNER, 28-4-1967, A **27**
- GIANLUCA LAMACCHI, 28-1-1972, D **77**
- AMEDEO MANGONE, 12-7-1968, D **24**
- DARIO MARCOLIN, 28-10-1971, C **6**
- ENZO MARESCA, 10-2-1980, C **7**
- SALVATORE MICELI, 5-3-1974, C **17**
- JOHNNIER ESTEINER MONTAÑO, 14-1-1983, A **20**
- MAURO IVAN OBOLO, 28-9-1981, A **28**
- PAOLO ORLANDONI, 12-8-1972, P **7**
- SIMONE PAOLETTI, 21-10-1983, P **22**
- BOGDAN AURELIAN PATRASCU, 7-5-1979, C **11**
- LUIGI RICCIO, 28-12-1977, C **29**
- MARCO STELLA, 11-2-1981, C **19**
- VITTORIO TOSTO, 14-6-1974, D **5**
- PAOLO TRAMEZZANI, 30-7-1970, D **18**
- FRANCESCO ZERBINI, 26-10-1979, A **23**



**MATTEO  
GUARDALBEN**  
PIACENZA

**99** Nogara (VR), 5-6-1974  
PRIMO PORTIERE, m 1,88, kg  
85. Cresciuto nel Verona.

ANNO	SQUADRA	SERIE	PRES.	RETI
1991-92	VERONA	A	—	—
1992-93	VERONA	B	—	—
1993-94	VERONA	B	—	—
1994-95	MASSESE	C1	27	30
1995-96	VERONA	B	5	1
1996-97	VERONA	A	25	44
1997-98	PARMA	A	2	4
1998-99	PARMA	A	—	—
1999-00	PARMA	A	1	1
2000-01	PARMA	A	—	—
2001-02	PIACENZA	A	24	26



**FILIPPO  
CRISTANTE**  
PIACENZA

**4** S. Vito al Tagliamento (PN),  
20-4-1977  
DIFENSORE, m 1,87, kg 76. Cre-  
sciuto nella Sacilese. Conta 3 presenze in  
Nazionale Giovanile.

ANNO	SQUADRA	SERIE	PRES.	RETI
1993-94	SACILESE	DII.	—	—
1994-95	COSENZA	B	—	—
1995-96	COSENZA	B	24	1
1996-97	PADOVA	B	16	—
1997-98	PADOVA	B	27	—
1998-99	PADOVA	C1	4	—
ott. 98	RAVENNA	B	28	2
1999-00	RAVENNA	B	36	1
2000-01	RAVENNA	B	27	2
2001-02	PIACENZA	A	17	—

**77** Bolzano, 28-1-1972  
DIFENSORE, m 1,78, kg 74.

ANNO	SQUADRA	SERIE	PRES.	RETI
1987-88	BOLZANO	DII.	—	—
1988-89	SIENA	C2	2	—
1989-90	VERONA	A	—	—
1990-91	VERONA	B	5	—
1991-92	SIENA	C1	2	—
nov. 91	LICATA	C1	25	—
1992-93	VERONA	B	19	1
1993-94	VERONA	B	14	—
1994-95	VERONA	B	24	1
1995-96	VERONA	B	5	—
ott. 95	FIDELIS ANDRIA	B	24	—
1996-97	PESCARA	B	24	—
1997-98	PESCARA	B	29	—
1998-99	PIACENZA	A	24	1
1999-00	PIACENZA	A	25	—
2000-01	PIACENZA	B	27	—
2001-02	PIACENZA	A	24	—



**GIANLUCA  
LAMACCHI**  
PIACENZA

**24** Milano, 12-7-1968  
DIFENSORE, m 1,85, kg 74.

ANNO	SQUADRA	SERIE	PRES.	RETI
1986-87	MILAN	A	—	—
1987-88	PERGOCREMA	C2	31	—
1988-89	PERGOCREMA	C2	31	1
1989-90	SOLBIATESE	C2	30	—
1990-91	SOLBIATESE	C2	32	1
1991-92	SOLBIATESE	C2	30	—
1992-93	SOLBIATESE	C2	26	1
1993-94	BARI	B	30	—
1994-95	BARI	A	28	—
1995-96	BARI	A	30	—
1996-97	BARI	B	2	—
nov. 96	BOLOGNA	A	21	—
1997-98	BOLOGNA	A	32	—
1998-99	BOLOGNA	A	28	—
1999-00	ROMA	A	25	—
2000-01	ROMA	A	11	—
2001-02	PARMA	A	1	—
gen. 02	BRESCIA	A	17	—



**AMEDEO  
MANGONE**  
PIACENZA



**SERGEJ  
GURENKO**  
PIACENZA

**2** Grodno (Bielorussia), 30-9-1972  
DIFENSORE, m 1,72, kg 70. Na-  
zionale bielorusso.

ANNO	SQUADRA	SERIE	PRES.	RETI
1993	NEMAN GRODNO	A	20	—
1994	NEMAN GRODNO	A	26	2
1995	LOKOMOTIV M.	A	13	—
1996	LOKOMOTIV M.	A	32	1
1997	LOKOMOTIV M.	A	32	1
1998	LOKOMOTIV M.	A	32	—
1999	LOKOMOTIV M.	A	11	—
1999-00	ROMA	A	5	—
2000-01	ROMA	A	—	—
feb. 01	REAL ZARAGOZA	A	11	—
2001-02	PARMA	A	3	—



**GIUSEPPE  
CARDONE**  
PIACENZA

**3** Pavia, 3-3-1974  
DIFENSORE, m 1,83, kg 76.

ANNO	SQUADRA	SERIE	PRES.	RETI
1992-93	MILAN	A	—	—
1993-94	PAVIA	C2	18	—
1994-95	LEFFE	C1	31	3
1995-96	LUCCHESI	B	35	2
1996-97	BOLOGNA	A	24	—
1997-98	MILAN	A	19	—
1998-99	MILAN	A	—	—
gen. 99	PARMA	A	—	—
gen. 99	VICENZA	A	14	1
1999-00	VENEZIA	A	19	—
2000-01	VICENZA	A	27	—
2001-02	PIACENZA	A	27	1

**5** Marina di Cariatì (CS), 14-6-1974  
DIFENSORE, m 1,83, kg 77.  
Conta 3 presenze in Nazionale  
Giovanile.

ANNO	SQUADRA	SERIE	PRES.	RETI
1990-91	CARIATESE	Int.	27	—
1991-92	FIorentina	A	—	—
1992-93	FIorentina	A	—	—
1993-94	FIorentina	B	7	—
nov. 93	SALERNITANA	C1	16	1
1994-95	TORINO	A	3	—
ott. 94	LUCCHESI	B	21	5
1995-96	AVELLINO	B	31	3
1996-97	SALERNITANA	B	31	2
1997-98	SALERNITANA	B	36	2
1998-99	SALERNITANA	A	27	—
1999-00	SAMPDORIA	B	19	—
2000-01	SAMPDORIA	B	—	—
ago. 00	PIACENZA	B	35	1
2001-02	PIACENZA	A	29	1



**VITTORIO  
TOSTO**  
PIACENZA

**18** Castelnovo ne' Monti (RE),  
30-7-1970  
DIFENSORE, m 1,85, kg 82.

ANNO	SQUADRA	SERIE	PRES.	RETI
1989-90	INTER	A	—	—
ott. 89	PRATO	C1	29	—
1990-91	COSENZA	B	15	—
1991-92	LUCCHESI	B	30	1
1992-93	INTER	A	13	—
1993-94	INTER	A	13	—
1994-95	INTER	A	—	—
nov. 94	VENEZIA	B	15	—
1995-96	VENEZIA	B	10	—
nov. 95	CESENA	B	20	2
1996-97	PIACENZA	A	25	1
1997-98	PIACENZA	A	32	1
1998-99	TOTTENHAM H.	A	6	—
1999-00	TOTTENHAM H.	A	—	—
gen. 00	PISTOIESE	B	12	2
2000-01	PIACENZA	B	31	—
2001-02	PIACENZA	A	—	—



**PAOLO  
TRAMEZZANI**  
PIACENZA



**13** Lodi, 12-7-1972  
DIFENSORE, m 1,87, kg 74. Cresciuto nell'Atalanta.

ANNO	SQUADRA	SERIE	PRES.	RETI
1990-91	ATALANTA	A	—	—
1991-92	ATALANTA	A	2	—
1992-93	LEFFE	C1	25	1
1993-94	RAVENNA	B	3	—
nov. 93	ATALANTA	A	2	—
1994-95	ATALANTA	B	25	—
1995-96	ATALANTA	A	15	—
1996-97	ATALANTA	A	—	—
1997-98	ATALANTA	A	13	1
1998-99	BOLOGNA	A	10	—
1999-00	BOLOGNA	A	9	—
2000-01	PIACENZA	B	24	—
2001-02	PIACENZA	A	12	—

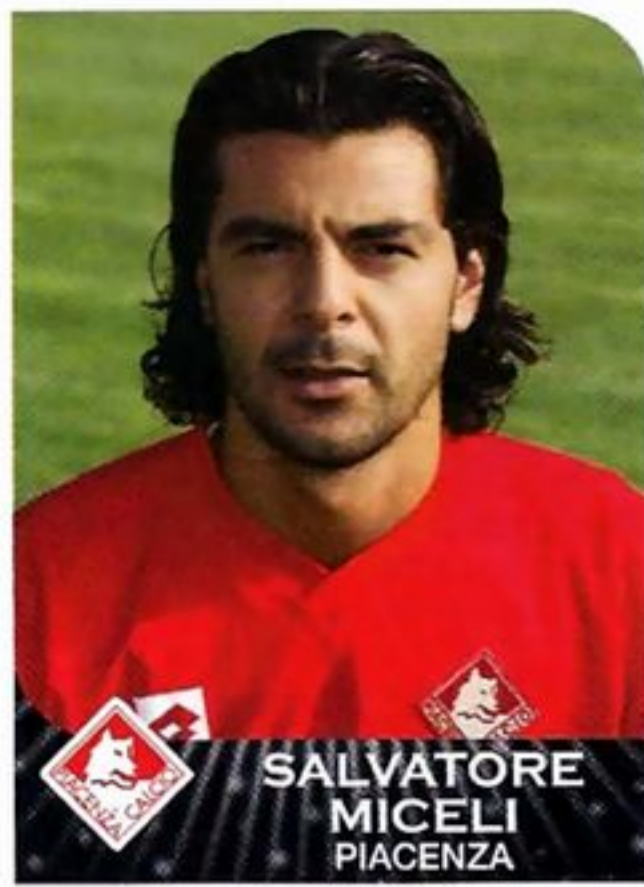

**17** Paola (CS), 5-3-1974  
CENTROCAMPISTA, m 1,75, kg 74. Cresciuto nel Cosenza.

ANNO	SQUADRA	SERIE	PRES.	RETI
1990-91	COSENZA	B	—	—
1991-92	COSENZA	B	—	—
1992-93	COSENZA	B	—	—
1993-94	FASANO	C2	22	—
1994-95	COSENZA	B	34	—
1995-96	COSENZA	B	32	4
1996-97	COSENZA	B	34	4
1997-98	VENEZIA	B	36	2
1998-99	VENEZIA	A	27	1
1999-00	VENEZIA	A	1	—
set. 99	NAPOLI	B	28	—
2000-01	VENEZIA	B	12	—
gen. 01	PIACENZA	B	14	1
2001-02	PIACENZA	A	5	—

**29** Napoli, 28-12-1977  
CENTROCAMPISTA, m 1,76, kg 73. Cresciuto nel Giarre.

ANNO	SQUADRA	SERIE	PRES.	RETI
1993-94	GIARRE	C1	1	—
1994-95	PERUGIA	B	—	—
1995-96	PERUGIA	B	—	—
1996-97	PERUGIA	A	—	—
1997-98	RANGERS	A	—	—
1998-99	RANGERS	A	1	—
1999-00	BEVEREN	A	5	—
2000-01	PISTOIESE	B	15	1
gen. 01	TERNANA	B	20	1
2001-02	TERNANA	B	14	—
gen. 02	ANCONA	B	16	—



**7** Pontecagnano (SA), 10-2-1980  
CENTROCAMPISTA, m 1,80, kg 77. Conta 15 presenze e 2 reti in Nazionale Giovanile.

ANNO	SQUADRA	SERIE	PRES.	RETI
1997-98	CAGLIARI	B	—	—
1998-99	WEST BROMWICH	B	14	1
1999-00	WEST BROMWICH	B	20	3
gen. 00	JUVENTUS	A	1	—
2000-01	JUVENTUS	A	—	—
ott. 00	BOLOGNA	A	23	—
2001-02	JUVENTUS	A	16	1

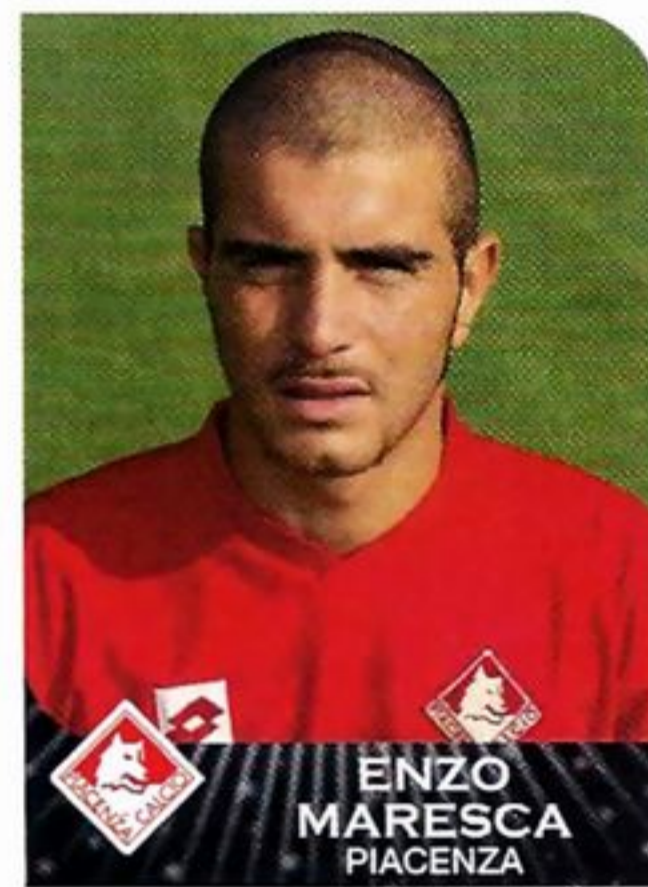

**8** Pescara, 8-9-1969  
CENTROCAMPISTA, m 1,77, kg 71. Cresciuto nell'Empoli. Conta 12 presenze in Nazionale Giovanile.

ANNO	SQUADRA	SERIE	PRES.	RETI
1985-86	EMPOLI	B	—	—
1986-87	EMPOLI	A	—	—
1987-88	EMPOLI	A	1	—
1988-89	EMPOLI	B	34	—
1989-90	EMPOLI	C1	33	1
1990-91	EMPOLI	C1	34	2
1991-92	LUCCHESI	B	33	2
1992-93	LUCCHESI	B	34	3
1993-94	LUCCHESI	B	36	—
1994-95	LUCCHESI	B	36	7
1995-96	PIACENZA	A	33	2
1996-97	PIACENZA	A	34	3
1997-98	ROMA	A	33	4
1998-99	ROMA	A	33	8
1999-00	ROMA	A	30	2
2000-01	ROMA	A	5	—
2001-02	PIACENZA	A	31	6



**6** Brescia, 28-10-1971  
CENTROCAMPISTA, m 1,80, kg 75. Conta 4 presenze in Nazionale B e 28 presenze in Nazionale Giovanile.

ANNO	SQUADRA	SERIE	PRES.	RETI
1989-90	CREMONESE	A	4	1
1990-91	CREMONESE	B	23	1
1991-92	CREMONESE	A	33	3
1992-93	LAZIO	A	15	—
1993-94	LAZIO	A	4	—
nov. 93	CAGLIARI	A	18	—
1994-95	GENOA	A	22	2
1995-96	LAZIO	A	20	—
1996-97	LAZIO	A	13	—
1997-98	LAZIO	A	18	2
1998-99	LAZIO	A	—	—
ott. 98	BLACKBURN R.	A	10	1
1999-00	LAZIO	A	—	—
2000-01	SAMPDORIA	B	37	2
2001-02	SAMPDORIA	B	34	—

**11** Bucarest (Romania), 7-5-1979  
CENTROCAMPISTA, m 1,77, kg 72.

ANNO	SQUADRA	SERIE	PRES.	RETI
1996-97	SP. STUDENTESC	A	2	—
1997-98	SP. STUDENTESC	A	12	—
1998-99	SP. STUDENTESC	B	34	1
1999-00	SP. STUDENTESC	B	33	4
2000-01	SP. STUDENTESC	B	12	1
gen. 01	FC LITEKS LOVECH	A	13	1
2001-02	FC LITEKS LOVECH	A	7	1
gen. 02	PIACENZA	A	4	—



**9** Córdoba (Argentina), 27-6-1980  
CENTROCAMPISTA, m 1,80, kg 80.

ANNO	SQUADRA	SERIE	PRES.	RETI
1998-99	DEPORTIVO MÓRON	B	2	—
1999-00	DEPORTIVO MÓRON	B	28	—
2000-01	DEPORTIVO MÓRON	C	31	1
2001-02	DEPORTIVO MÓRON	C	42	5

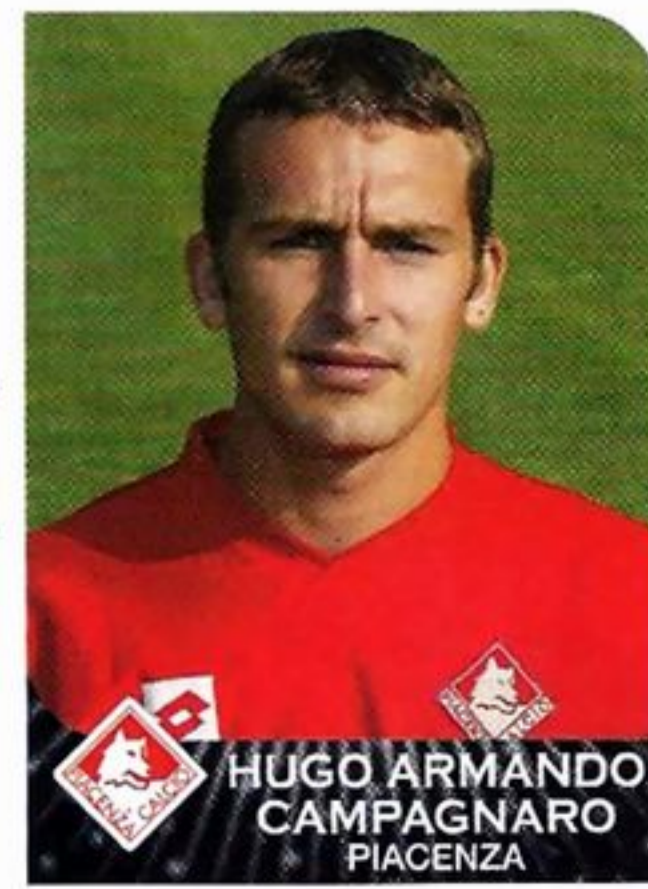



# PIACENZA



**NICOLA CACCIA**  
PIACENZA

**10** Castello di Cisterna (NA), 10-4-1970  
ATTACCANTE, m 1,82, kg 76.  
Cresciuto nell'Empoli.

ANNO	SQUADRA	SERIE	PRES.	RETI
1987-88	EMPOLI	A	1	—
1988-89	EMPOLI	B	19	2
1989-90	EMPOLI	C1	29	6
1990-91	EMPOLI	C1	24	3
1991-92	BARI	A	7	—
nov. 91	MODENA	B	24	3
1992-93	ANCONA	A	26	—
1993-94	ANCONA	B	33	10
1994-95	ANCONA	B	36	14
1995-96	PIACENZA	A	33	14
1996-97	NAPOLI	A	33	7
1997-98	ATALANTA	A	31	6
1998-99	ATALANTA	B	34	17
1999-00	ATALANTA	B	36	16
2000-01	PIACENZA	B	31	23
2001-02	PIACENZA	A	27	—

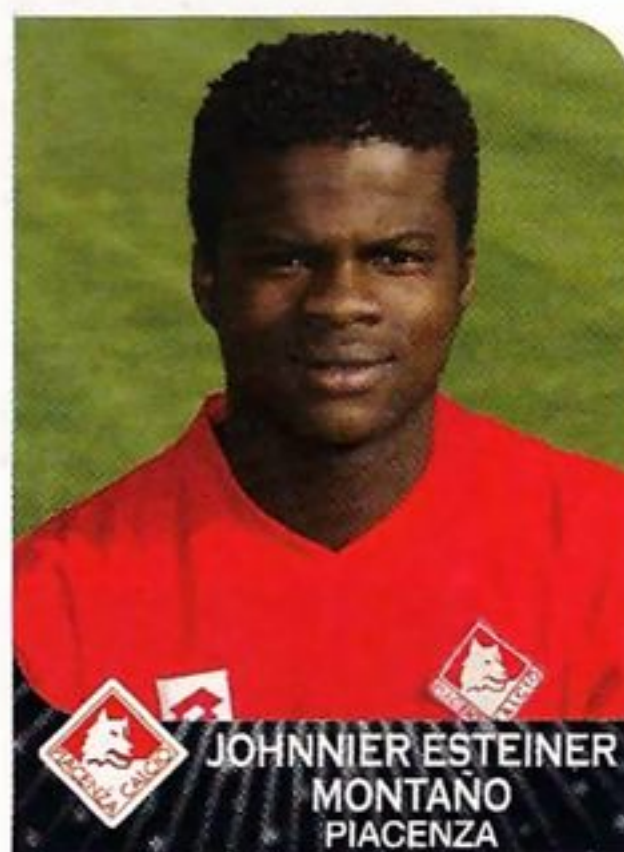

**JOHNNIER ESTÉINER MONTANO**  
PIACENZA

**20** Cali (Colombia), 14-1-1983  
ATTACCANTE, m 1,74, kg 73.  
Nazionale colombiano.

ANNO	SQUADRA	SERIE	PRES.	RETI
1998	AMÉRICA CALI	A	5	—
1998-99	QUILMES	B	7	3
1999-00	PARMA	A	—	—
2000-01	PARMA	A	5	—
2001-02	VERONA	A	10	—

**27** Muggia (TS), 28-4-1967  
ATTACCANTE, m 1,84, kg 77.

ANNO	SQUADRA	SERIE	PRES.	RETI
1987-88	PIEVIGINA	Int.	25	10
1988-89	PERGOCREMA	C2	28	6
1989-90	PERGOCREMA	C2	2	—
ott. 89	FANO	C2	27	8
1990-91	FANO	C1	30	4
1991-92	FANO	C1	31	13
1992-93	CESENA	B	34	10
1993-94	CESENA	B	32	12
1994-95	CESENA	B	33	15
1995-96	CESENA	B	36	22
1996-97	CESENA	B	31	15
1997-98	BRESCIA	A	30	16
1998-99	BRESCIA	B	36	21
1999-00	BRESCIA	B	32	21
2000-01	BRESCIA	A	31	17
2001-02	PIACENZA	A	33	24



**DARIO HÜBNER**  
PIACENZA

**1** Bolzano, 12-8-1972  
SECONDO PORTIERE, m 1,86,  
kg 78. Cresciuto nell'Inter.

ANNO	SQUADRA	SERIE	PRES.	RETI
1990-91	INTER	A	—	—
1991-92	MANTOVA	C2	8	8
1992-93	LEFFE	C1	8	6
1993-94	CASARANO	C1	22	22
1994-95	CASARANO	C1	1	1
set. 94	PRO SESTO	C1	25	33
1995-96	ANCONA	B	14	20
1996-97	FOGGIA	B	1	1
1997-98	ACIREALE	C1	28	12
1998-99	REGGINA	B	34	31
1999-00	REGGINA	A	13	21
gen. 00	BOLOGNA	A	3	1
2000-01	REGGINA	A	—	—
ago. 00	LAZIO	A	1	—
2001-02	PIACENZA	A	13	17



**PAOLO ORLANDONI**  
PIACENZA



## ALTRI GIOCATORI

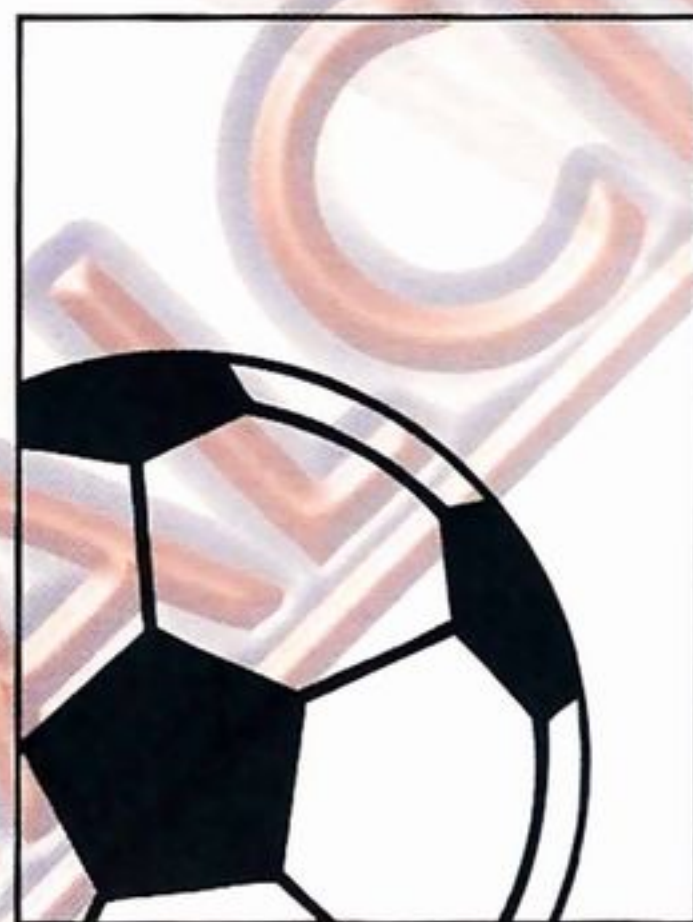
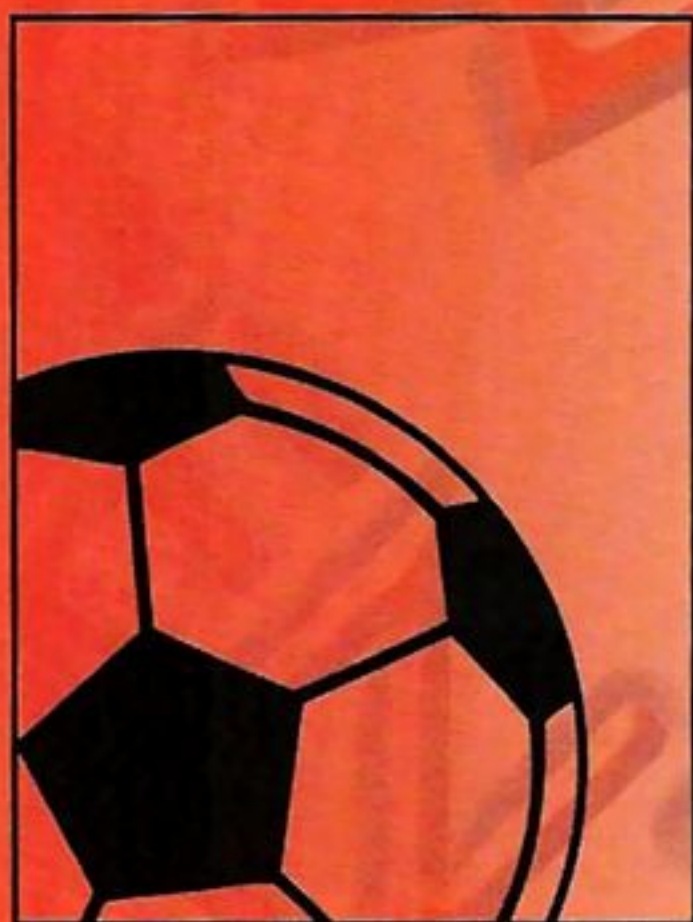

LE FIGURINE DEI NUOVI ACQUISTI SONO A PAGINA 106.

# REGGINA

## CALCIO 1914

**sede:** via delle Industrie, centro sportivo «Sant'Agata», 89132 Reggio Calabria tel. 0965/59.16.51

**indirizzo internet:** www.regginacalcio.it

**presidente:** Pasquale Foti

**direttore sportivo:** Gabriele Martino

**team manager:** Francesco Iacopino

**addetto stampa:** Giuseppe Valerio Branca

**segreteria:** Manuela Vitale, Massimo Bandiera

**allenatore:** Luigi De Canio

**campo:** Stadio «Oreste Granillo» (m 110 x 68, 27.454 spettatori)

**colori sociali:** maglia amaranto, calzoncini amaranto



### ALBO D'ORO

- 2** **PROMOZIONI IN SERIE A:** 1998-99 e 2001-02.
- 12°** **MIGLIOR PIAZZAMENTO IN SERIE A:** 1999-00.
- 3** **PROMOZIONI IN SERIE B:** 1964-65, 1987-88 e 1994-95.

### LA «ROSA» DELLA SQUADRA

- EMANUELE BELARDI, 9-10-1977, P **1**
- ERJON BOGDANI, 14-4-1977, A **27**
- LUCA CASTELLAZZI, 19-7-1975, P **19**
- BRUNO CIRILLO, 21-3-1977, D **4**
- FRANCESCO COZZA, 19-1-1974, C **35**
- DAVID DI MICHELE, 6-1-1976, A **17**
- GIANLUCA FALSINI, 2-10-1975, D **3**
- IVAN FRANCESCHINI, 7-12-1976, D **14**
- MARTIN JIRANEK, 25-5-1979, D **2**
- MARTIN LEJSAL, 16-9-1982, P **16**
- JULIO CESAR LEON, 13-9-1979, A **11**
- JOSÉ MAMEDE, 24-2-1974, C **18**
- GIANDOMENICO MESTO, 25-5-1982, C **20**
- GIOVANNI MORABITO, 26-1-1978, D **6**
- SANTOS BATISTA JÚNIOR MOZART, 8-11-1979, C **22**
- SHUNSUKE NAKAMURA, 24-6-1978, C **10**
- CARLOS HUMBERTO PAREDES, 16-7-1976, C **5**
- ALESSANDRO PIERINI, 22-3-1973, D **23**
- MASSIMO RASTELLI, 27-12-1968, A **21**
- GIANLUCA SAVOLDI, 20-9-1975, A **9**
- JORGE VARGAS, 8-2-1976, D **13**
- RICARDO MATIAS VERON, 22-1-1981, C **72**



Schema variabile: 3-5-2 o 3-4-2-1 (ma anche con difesa a 4). Rifinitore il giapponese Nakamura, principale variabile offensiva l'inserimento di un secondo trequartista, ovvero di Cozza.



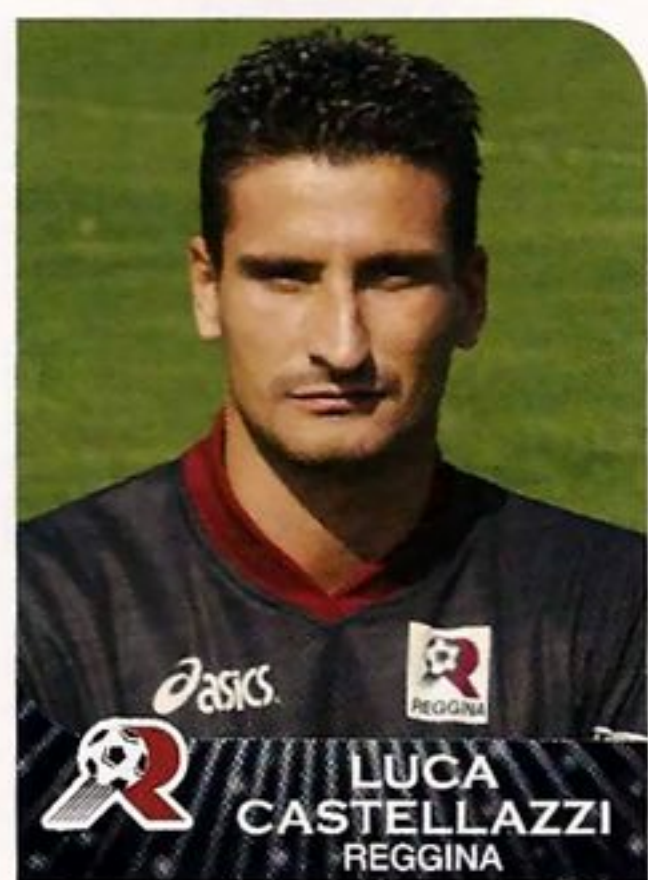

**19** Gorgonzola (MI), 19-7-1975  
PRIMO PORTIERE, m 1,91, kg 86. Cresciuto nel Monza.

ANNO	SQUADRA	SERIE	PRES.	RETI
1992-93	MONZA	B	—	—
1993-94	MONZA	B	—	—
1994-95	VARESE	C2	18	21
1995-96	MONZA	C1	32	34
1996-97	PADOVA	B	17	23
1997-98	PADOVA	B	22	33
1998-99	PADOVA	C1	18	19
gen. 99	PESCARA	B	3	3
1999-00	BRESCIA	B	11	13
2000-01	BRESCIA	A	9	15
2001-02	BRESCIA	A	34	51



**14** Parma, 7-12-1976  
DIFENSORE, m 1,88, kg 80. Cresciuto nel Parma. Conta 2 presenze in Nazionale Giovanile.

ANNO	SQUADRA	SERIE	PRES.	RETI
1994-95	PARMA	A	—	—
1995-96	PARMA	A	—	—
1996-97	MARSEILLE	A	23	—
1997-98	PARMA	A	—	—
set. 97	SALERNITANA	B	23	1
1998-99	LUCCHESI	B	28	1
1999-00	GENOA	B	28	—
2000-01	REGGINA	A	—	—
ott. 00	CHIEVOVERONA	B	11	1
2001-02	REGGINA	B	34	1

**13** Santiago (Cile), 8-2-1976  
DIFENSORE, m 1,80, kg 80. Nazionale cileno.

ANNO	SQUADRA	SERIE	PRES.	RETI
1996	UNIV. CATÓLICA	A	5	—
1997	UNIV. CATÓLICA	A	15	—
1998	UNIV. CATÓLICA	A	16	1
1999	UNIV. CATÓLICA	A	38	1
gen. 00	REGGINA	A	10	—
2000-01	REGGINA	A	26	1
2001-02	REGGINA	B	31	—



**23** Viareggio (LU), 22-3-1973  
DIFENSORE, m 1,85, kg 84. Conta 1 presenza in Nazionale A.

ANNO	SQUADRA	SERIE	PRES.	RETI
1990-91	BOZZANO	Int.	2	—
1991-92	UDINESE	B	—	—
1992-93	UDINESE	A	11	—
1993-94	UDINESE	A	3	—
1994-95	UDINESE	B	22	—
1995-96	FIDELIS ANDRIA	B	28	—
1996-97	UDINESE	A	23	2
1997-98	UDINESE	A	32	1
1998-99	UDINESE	A	32	3
1999-00	FIorentINA	A	28	1
2000-01	FIorentINA	A	27	1
2001-02	FIorentINA	A	15	—



**6** Reggio Calabria, 26-1-1978  
DIFENSORE, m 1,78, kg 73.

ANNO	SQUADRA	SERIE	PRES.	RETI
1995-96	REGGINA	B	—	—
1996-97	CROTONE	CND	38	5
1997-98	REGGINA	B	31	1
1998-99	VICENZA	A	13	—
1999-00	REGGINA	A	30	—
2000-01	REGGINA	A	32	1
2001-02	REGGINA	B	35	—



**2** Praga (Rep. Ceca), 25-5-1979  
DIFENSORE, m 1,83, kg 78. Nazionale ceco.

ANNO	SQUADRA	SERIE	PRES.	RETI
1998-99	TATRAN POSTORNA	B	—	—
1999-00	TATRAN POSTORNA	A	15	—
gen. 00	SLOVAN LIBEREC	A	14	—
2000-01	SLOVAN LIBEREC	A	9	—
ott. 00	REGGINA	A	14	—
2001-02	REGGINA	B	30	3

**4** Castellammare di Stabia (NA), 21-3-1977  
DIFENSORE, m 1,87, kg 75. Cresciuto nella Reggina. Conta 12 presenze in Nazionale Giovanile.

ANNO	SQUADRA	SERIE	PRES.	RETI
1994-95	REGGINA	C1	1	—
1995-96	REGGINA	B	—	—
1996-97	REGGINA	B	—	—
ago. 96	TRICASE	CND	24	1
1997-98	TRICASE	C2	30	3
1998-99	REGGINA	B	16	—
1999-00	REGGINA	A	32	2
2000-01	INTER	A	17	—
2001-02	LECCE	A	18	3



**72** Santa Fe (Argentina), 22-1-1981  
CENTROCAMPISTA, m 1,73, kg 71.

ANNO	SQUADRA	SERIE	PRES.	RETI
1999-00	SAN LORENZO	A	12	—
2000-01	SAN LORENZO	A	10	—
ott. 00	REGGINA	A	16	—
2001-02	REGGINA	B	24	—





**20** Monopoli (BA), 25-5-1982  
CENTROCAMPISTA, m 1,80, kg  
65. Cresciuto nella Reggina.

ANNO	SQUADRA	SERIE	PRES.	RETI
1997-98	REGGINA	B	—	—
1998-99	REGGINA	B	1	—
1999-00	REGGINA	A	—	—
2000-01	CREMONESE	C2	19	—
2001-02	FERMANA	C1	31	6



**5** Asunción (Paraguay), 16-7-1976  
CENTROCAMPISTA, m 1,81, kg  
79. Nazionale paraguayano.

ANNO	SQUADRA	SERIE	PRES.	RETI
1996	OL. ASUNCIÓN	A	2	—
1997	OL. ASUNCIÓN	A	25	3
1998	OL. ASUNCIÓN	A	19	1
1999	OL. ASUNCIÓN	A	22	2
2000	OL. ASUNCIÓN	A	11	—
2000-01	PORTO	A	29	—
2001-02	PORTO	A	28	2

**10** Kanagawa (Giappone), 24-6-1978  
CENTROCAMPISTA, m 1,78, kg  
69. Nazionale giapponese.

ANNO	SQUADRA	SERIE	PRES.	RETI
1997	YOKOHAMA MARINOS	A	27	5
1998	YOKOHAMA MARINOS	A	33	9
1999	YOKOHAMA MARINOS	A	26	7
2000	YOKOHAMA MARINOS	A	30	5
2001	YOKOHAMA MARINOS	A	25	3
2002	YOKOHAMA MARINOS	A	6	3



**35** Cariatì (CS), 19-1-1974  
CENTROCAMPISTA, m 1,81, kg  
73. Conta 1 presenza in Nazionale Giovanile.

ANNO	SQUADRA	SERIE	PRES.	RETI
1992-93	MILAN	A	—	—
1993-94	MILAN	A	—	—
1994-95	REGGIANA	A	3	—
nov. 94	VICENZA	B	18	2
1995-96	TORINO	A	—	—
set. 95	LUCCHESI	B	28	6
1996-97	CAGLIARI	A	28	3
1997-98	LECCE	A	13	1
1998-99	LECCE	B	14	1
gen. 99	REGGINA	B	19	2
1999-00	REGGINA	A	17	2
2000-01	REGGINA	A	32	5
2001-02	REGGINA	B	26	6

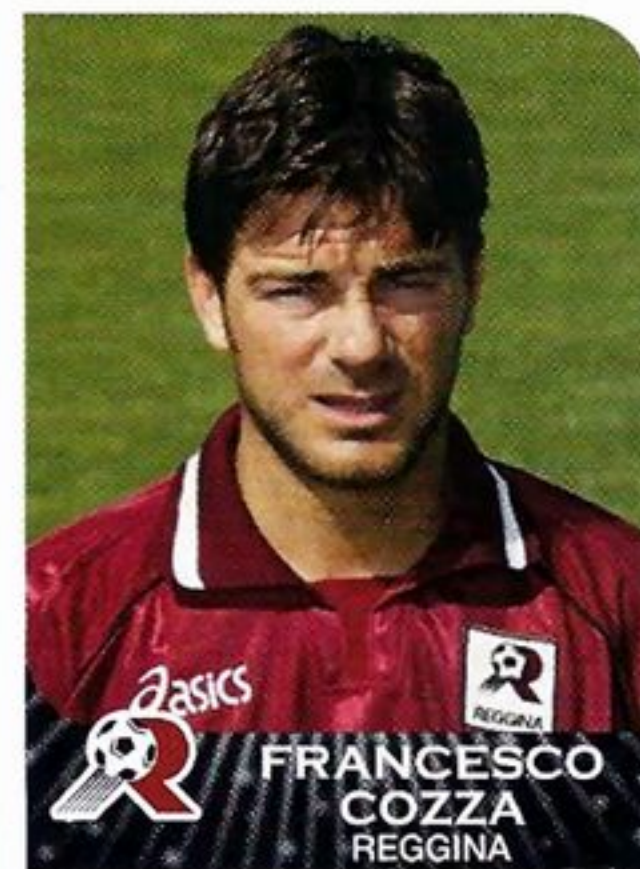

**22** Curitiba (Brasile), 8-11-1979  
CENTROCAMPISTA, m 1,74, kg 72.

ANNO	SQUADRA	SERIE	PRES.	RETI
1997	PARANÁ	A	—	—
1998	PARANÁ	A	—	—
1999	CURITIBA	A	18	—
2000	FLAMENGO	A	10	—
ott. 00	REGGINA	A	12	1
2001-02	REGGINA	B	36	2



**18** Alcácer do Sal (Portogallo),  
24-2-1974  
CENTROCAMPISTA, m 1,84, kg  
82.

ANNO	SQUADRA	SERIE	PRES.	RETI
1994-95	VITÓRIA SETÚBAL	A	—	—
1995-96	VITÓRIA SETÚBAL	A	11	1
1996-97	VITÓRIA SETÚBAL	A	15	1
1997-98	VITÓRIA SETÚBAL	A	29	1
1998-99	VITÓRIA SETÚBAL	A	16	1
1999-00	VITÓRIA SETÚBAL	A	32	1
2000-01	REGGINA	A	23	1
2001-02	REGGINA	B	33	—

**27** Tirana (Albania), 14-4-1977  
ATTACCANTE, m 1,91, kg 80.  
Nazionale albanese.

ANNO	SQUADRA	SERIE	PRES.	RETI
1994-95	PARTIZANI TIRANA	A	13	2
1995-96	PARTIZANI TIRANA	A	20	2
1996-97	PARTIZANI TIRANA	A	14	4
1997-98	PARTIZANI TIRANA	A	15	13
1998-99	ZAGREB	A	14	6
1999-00	ZAGREB	A	11	2
gen. 00	REGGINA	A	10	2
2000-01	REGGINA	A	17	1
2001-02	REGGINA	B	30	7



**21** Torre del Greco (NA), 27-12-1968  
ATTACCANTE, m 1,75, kg 70.

ANNO	SQUADRA	SERIE	PRES.	RETI
1987-88	SOLOFRA	Int.	27	4
1988-89	CATANZARO	B	24	1
1989-90	MANTOVA	C1	31	5
1990-91	LUCCHESI	B	33	2
1991-92	LUCCHESI	B	27	2
1992-93	LUCCHESI	B	32	9
1993-94	LUCCHESI	B	30	9
1994-95	LUCCHESI	B	35	6
1995-96	LUCCHESI	B	34	14
1996-97	LUCCHESI	B	31	8
1997-98	PIACENZA	A	31	2
1998-99	PIACENZA	A	31	5
1999-00	PIACENZA	A	22	1
2000-01	PIACENZA	B	31	4
2001-02	PIACENZA	A	1	—
ago. 01	NAPOLI	B	32	6
2002-03	NAPOLI	B	—	—



# REGGINA

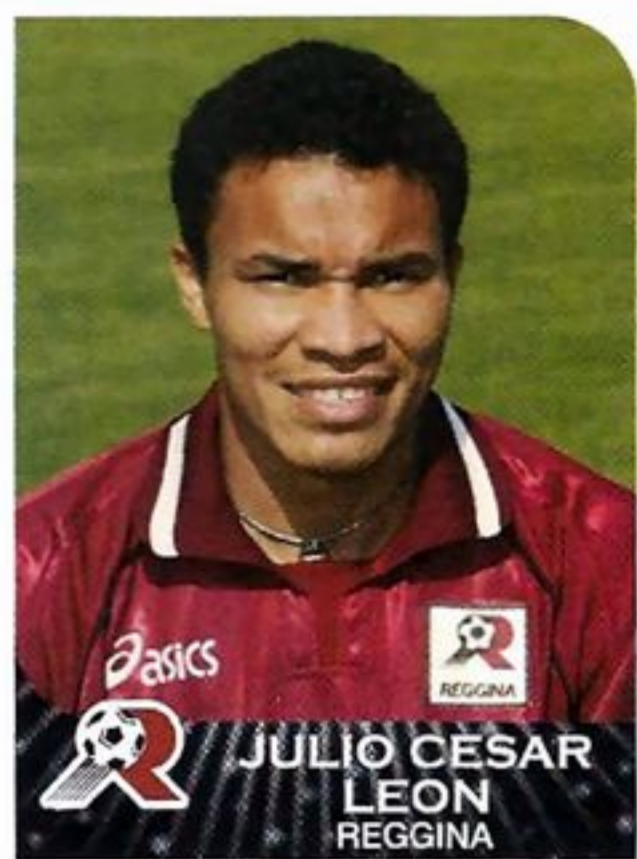

**11** Cortés (Honduras), 13-9-1979  
ATTACCANTE, m 1,74, kg 70.  
Nazionale onduregno.

ANNO	SQUADRA	SERIE	PRES.	RETI
1997-98	PLATENSE	A		
1998-99	PLATENSE	A		
1999-00	CELAYA	A		
lug. 99	DEP. MALDONADO	A		
nov. 99	OL. TEGUCIGALPA	A		
2000-01	OL. TEGUCIGALPA	A		
2001-02	OL. TEGUCIGALPA	A		
set. 01	REGGINA	B	29	2



**17** Guidonia (RM), 6-1-1976  
ATTACCANTE, m 1,70, kg 70.  
Cresciuto nel Lodigiani.

ANNO	SQUADRA	SERIE	PRES.	RETI
1993-94	LODIGIANI	C1	7	—
1994-95	LODIGIANI	C1	16	—
1995-96	LODIGIANI	C1	20	6
1996-97	FOGGIA	B	36	6
1997-98	FOGGIA	B	32	7
1998-99	SALERNITANA	A	26	3
1999-00	SALERNITANA	B	36	23
2000-01	SALERNITANA	B	30	14
2001-02	SALERNITANA	B	—	—
ago. 01	UDINESE	A	25	5
2002-03	UDINESE	A	—	—

**9** Bologna, 20-9-1975  
ATTACCANTE, m 1,80, kg 78.

ANNO	SQUADRA	SERIE	PRES.	RETI
1992-93	ATALANTA	A	—	—
1993-94	PALAZZOLO	C1	30	3
1994-95	CREMAPERGO	C2	27	4
1995-96	CECINA	C2	28	11
1996-97	PISA	C2	32	9
1997-98	PISA	C2	24	8
1998-99	SARONNO	C1	18	3
gen. 99	ASCOLI	C1	13	3
1999-00	PISA	C1	32	11
2000-01	COSENZA	B	33	10
2001-02	REGGINA	B	37	15



**1** Eboli (SA), 9-10-1977  
SECONDO PORTIERE, m 1,87,  
kg 80. Cresciuto nella Reggina.

ANNO	SQUADRA	SERIE	PRES.	RETI
1995-96	REGGINA	B	1	—
1996-97	REGGINA	B	4	5
1997-98	TURRIS	C1	14	12
1998-99	REGGINA	B	5	1
1999-00	REGGINA	A	4	4
2000-01	REGGINA	A	1	—
2001-02	REGGINA	B	38	33



## ALTRI GIOCATORI

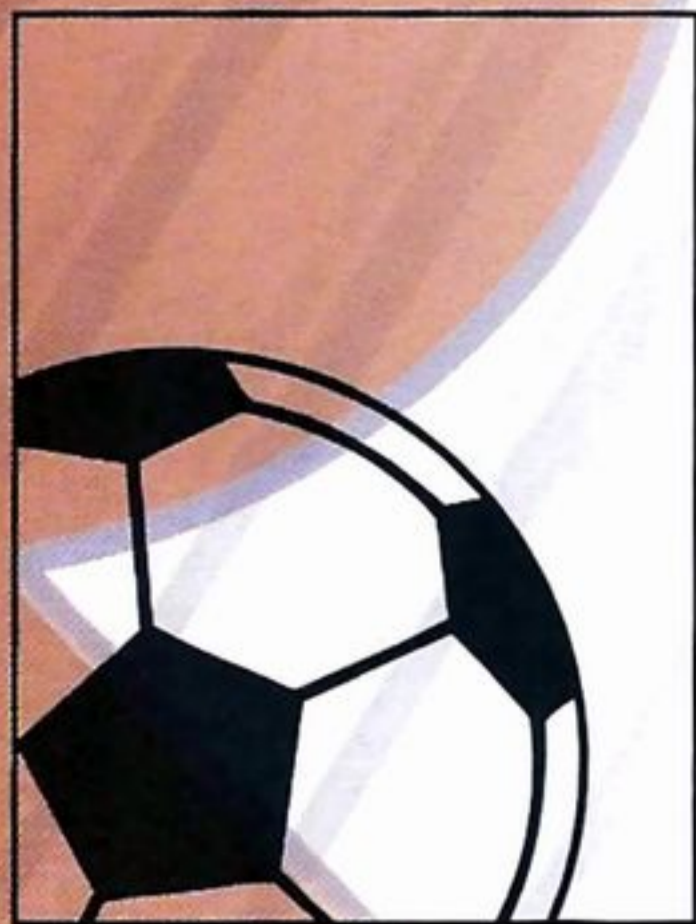
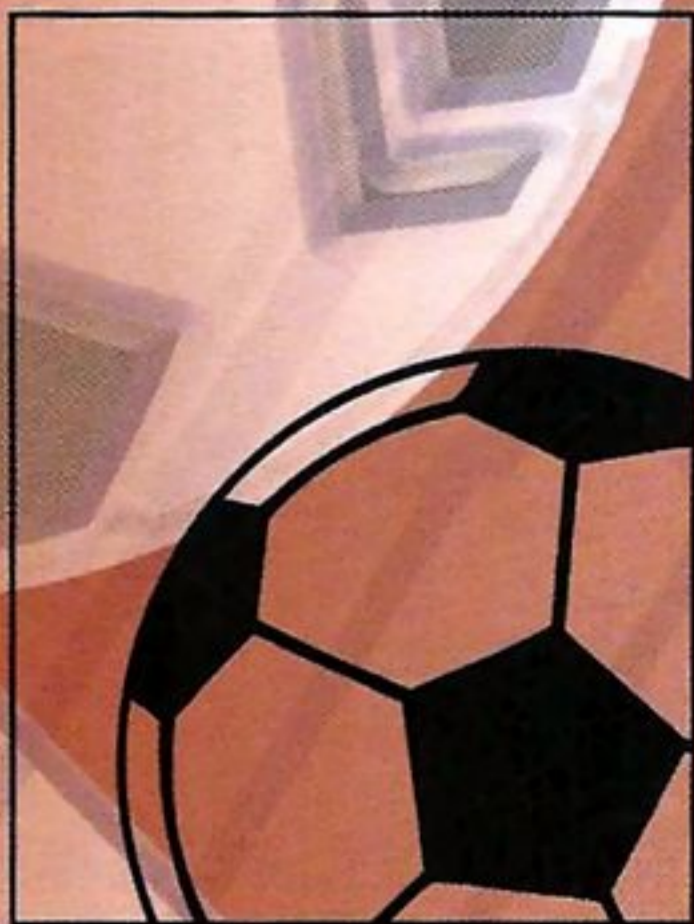
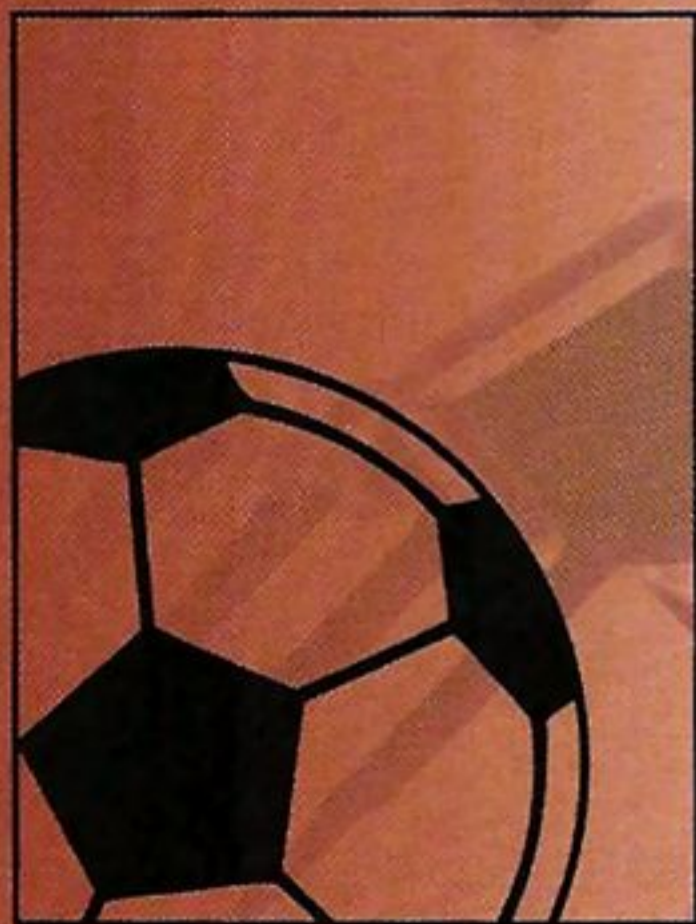

LE FIGURINE DEI NUOVI ACQUISTI SONO A PAGINA 107.

# ROMA

## ASSOCIAZIONE SPORTIVA 1927

**sede:** via di Trigoria km 3,600, 00128 Roma  
tel. 06/50.19.11

**indirizzo internet:** www.asromacalcio.it

**presidente:** Francesco Sensi

**amministratore delegato:** Rosella Sensi

**direttore generale:** Fabrizio Lucchesi

**direttore sportivo:** Franco Baldini

**team manager:** Antonio Tempestilli

**addetto stampa:** Elena Turra

**segretaria sportiva:** Manuela D'Ippolito

**allenatore:** Fabio Capello

**campo:** Stadio Olimpico  
(m 105 x 68, 80.558 spettatori)

**colori sociali:** maglia rosso-gialla,  
calzoncini bianchi

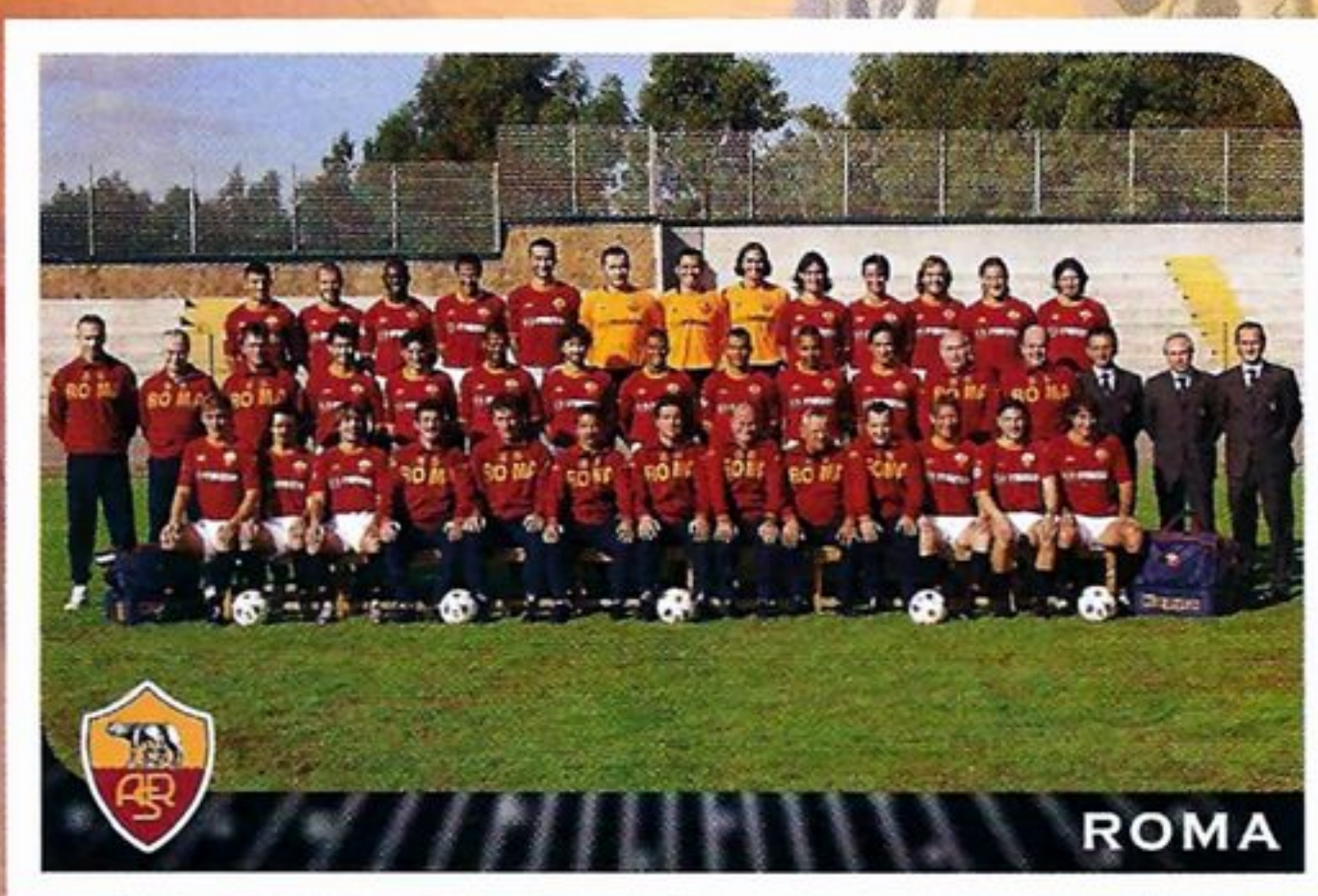

### ALBO D'ORO

**3 CAMPIONATI ITALIANI:** 1941-42, 1982-83 e 2000-01.

**7 COPPE ITALIA:** 1963-64, 1968-69, 1979-80, 1980-81, 1983-84, 1985-86 e 1990-91.

**1 COPPA UEFA (ex Coppa delle Fiere):** 1960-61.

**1 SUPERCOPPA ITALIANA:** 2001.

**1 TORNEO ANGLO-ITALIANO:** 1971-72.

### LA «ROSA» DELLA SQUADRA

**ALDAIR** - Aldair Nascimento dos Santos, 30-11-1965, D **6**

**FRANCESCO ANTONIOLI**, 14-9-1969, P **7**

**GABRIEL OMAR BATISTUTA**, 1-2-1969, A **33**

**DAVIDE BOMBARDINI**, 21-6-1974, C **20**

**CAFU** - Marcos Evangelista de Moraes, 7-6-1970, D **2**

**VINCENT CANDELA**, 24-10-1973, D **32**

**ANTONIO CASSANO**, 12-7-1982, A **18**

**LEANDRO DAMIAN CUFRE**, 9-5-1978, D **13**

**TRAIANOS DELLAS**, 31-1-1976, D **37**

**MARCO DELVECCHIO**, 7-4-1973, A **24**

**DANIELE DE ROSSI**, 24-7-1983, C **27**

**ÉMERSON** - Emerson Ferreira da Rosa, 4-4-1976, C **17**

**DIEGO FUSER**, 11-11-1968, C **7**

**JOSEP GUARDIOLA**, 18-1-1971, C **28**

**GIANNI BISMARCK GUIGOU**, 22-2-1975, C **25**

**SALIOU LASSISSI**, 15-8-1978, D **16**

**FRANCISCO LIMA**, 17-4-1971, C **8**

**VINCENZO MONTELLA**, 18-6-1974, A **9**

**CHRISTIAN PANUCCI**, 12-4-1973, D **23**

**IVAN PELIZZOLI**, 18-11-1980, P **22**

**WALTER ADRIAN SAMUEL**, 22-3-1978, D **19**

**LUIGI SARTOR**, 30-1-1975, D **4**

**IVAN TOMIC**, 5-1-1976, C **14**

**DAMIANO TOMMASI**, 17-5-1974, C **17**

**FRANCESCO TOTTI**, 27-9-1976, A **10**

**JONATHAN ZEBINA**, 19-7-1978, D **5**

**CARLO ZOTTI**, 3-9-1982, P **12**



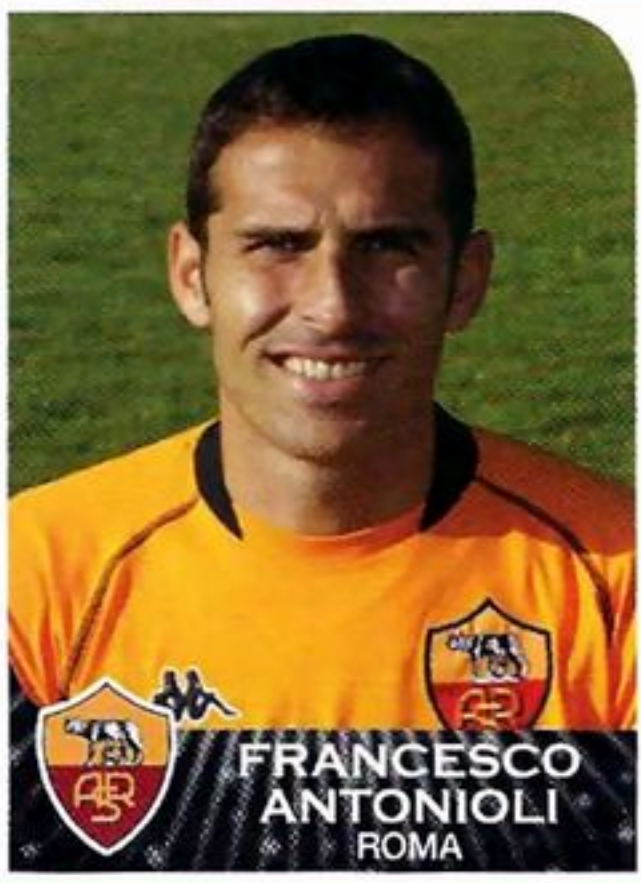

**FRANCESCO ANTONIOLI**  
ROMA

**1** Monza (MI), 14-9-1969  
PRIMO PORTIERE, m 1,88, kg 82. Cresciuto nel Monza. Conta 29 presenze in Nazionale Giovanile.

ANNO	SQUADRA	SERIE	PRES.	RETI
1986-87	MONZA	C1	2	1
1987-88	MONZA	C1	21	11
1988-89	MILAN	A	—	—
1989-90	MILAN	A	—	—
1990-91	CESENA	A	—	—
nov. 90	MODENA	B	30	22
1991-92	MILAN	A	4	3
1992-93	MILAN	A	9	7
1993-94	MILAN	A	—	—
nov. 93	PISA	B	26	20
1994-95	REGGIANA	A	30	48
1995-96	BOLOGNA	B	38	23
1996-97	BOLOGNA	A	33	42
1997-98	BOLOGNA	A	—	—
1998-99	BOLOGNA	A	32	41
1999-00	ROMA	A	30	31
2000-01	ROMA	A	26	28
2001-02	ROMA	A	30	20



**JONATHAN ZEBINA**  
ROMA

**5** Parigi (Francia), 19-7-1978  
DIFENSORE, m 1,87, kg 82. Cresciuto nel Viry-Chatillon (Francia).

ANNO	SQUADRA	SERIE	PRES.	RETI
1996-97	CANNES	A	6	—
1997-98	CANNES	A	21	—
1998-99	CAGLIARI	A	22	—
1999-00	CAGLIARI	A	26	—
2000-01	ROMA	A	22	—
2001-02	ROMA	A	24	—

**19** Firmed (Argentina), 22-3-1978  
DIFENSORE, m 1,83, kg 83. Nazionale argentino.

ANNO	SQUADRA	SERIE	PRES.	RETI
1996-97	NEWELL'S O.B.	A	35	—
1997-98	NEWELL'S O.B.	A	2	—
ago. 97	BOCA JUNIORS	A	12	—
1998-99	BOCA JUNIORS	A	34	2
1999-00	BOCA JUNIORS	A	23	2
2000-01	ROMA	A	31	1
2001-02	ROMA	A	30	5



**WALTER ADRIAN SAMUEL**  
ROMA

**23** Savona, 12-4-1973  
DIFENSORE, m 1,80, kg 73. Cresciuto nel Genoa. Conta 31 presenze e 2 reti in Nazionale A, 3 presenze in Nazionale B e 19 presenze e 4 reti in Nazionale Giovanile.

ANNO	SQUADRA	SERIE	PRES.	RETI
1990-91	GENOA	A	—	—
1991-92	GENOA	A	1	—
1992-93	GENOA	A	30	3
1993-94	MILAN	A	19	2
1994-95	MILAN	A	28	2
1995-96	MILAN	A	29	5
1996-97	MILAN	A	13	—
gen. 97	REAL MADRID	A	19	2
1997-98	REAL MADRID	A	23	1
1998-99	REAL MADRID	A	31	—
1999-00	INTER	A	26	1
2000-01	CHELSEA	A	8	—
dic. 00	MONACO	A	9	3
2001-02	MONACO	A	5	—
set. 01	ROMA	A	31	1

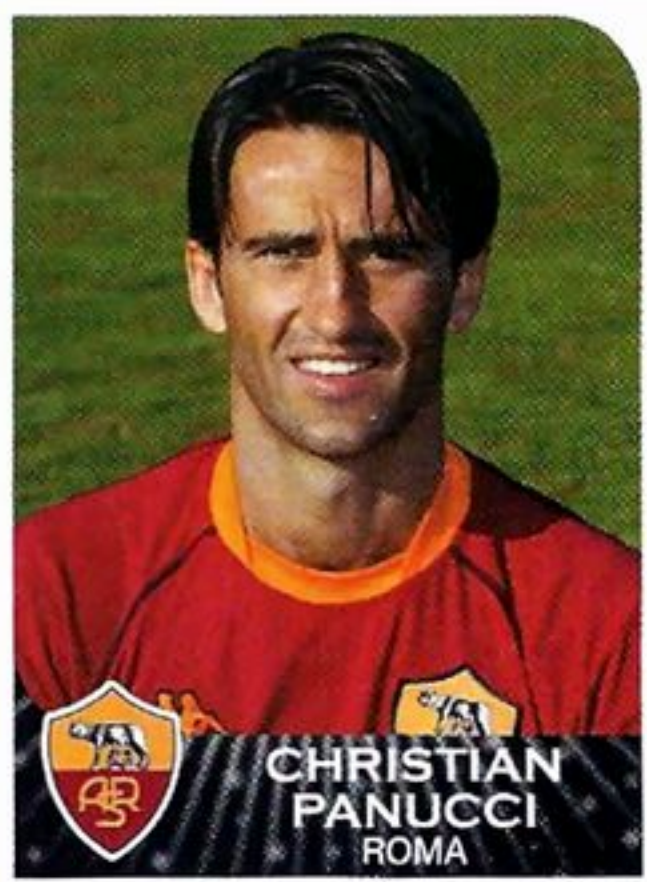

**CHRISTIAN PANUCCI**  
ROMA

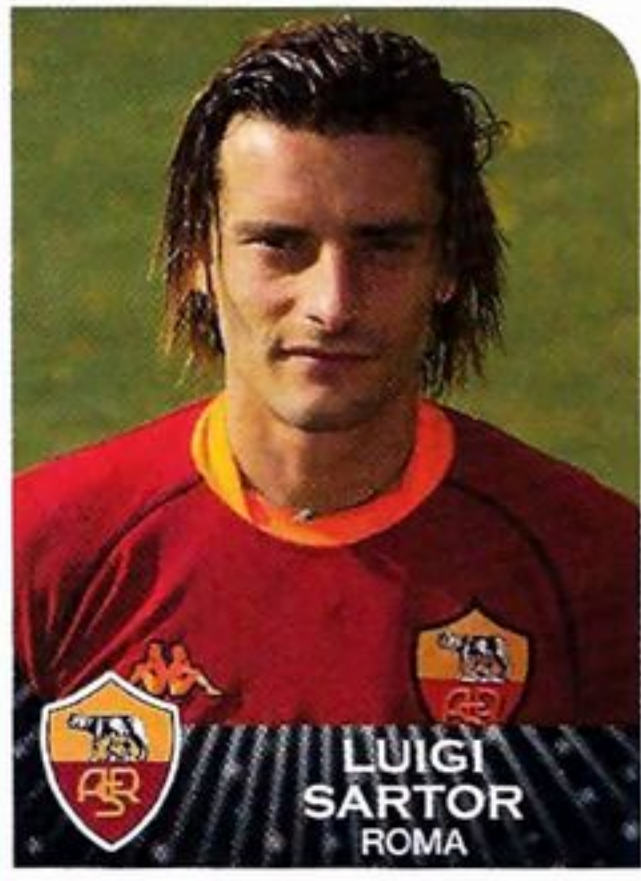

**LUIGI SARTOR**  
ROMA

**4** Treviso, 30-1-1975  
DIFENSORE, m 1,82, kg 77. Cresciuto nel Padova. Conta 2 presenze in Nazionale A e 9 presenze in Nazionale Giovanile.

ANNO	SQUADRA	SERIE	PRES.	RETI
1991-92	JUVENTUS	A	—	—
1992-93	JUVENTUS	A	1	—
1993-94	REGGIANA	A	5	—
1994-95	JUVENTUS	A	—	—
nov. 94	VICENZA	B	23	2
1995-96	VICENZA	A	15	—
1996-97	VICENZA	A	26	—
1997-98	INTER	A	23	1
1998-99	PARMA	A	13	—
1999-00	PARMA	A	16	—
2000-01	PARMA	A	19	—
2001-02	PARMA	A	19	—



**ALDAIR**  
ROMA

**6** ALDAIR NASCIMENTO DOS SANTOS Ilheus (Brasile), 30-11-1965  
DIFENSORE, m 1,83, kg 77. Nazionale brasiliano.

ANNO	SQUADRA	SERIE	PRES.	RETI
1986	FLAMENGO	A	—	—
1987	FLAMENGO	A	—	—
1988	FLAMENGO	A	—	—
1989	FLAMENGO	A	—	—
1989-90	BENFICA	A	22	5
1990-91	ROMA	A	29	2
1991-92	ROMA	A	33	3
1992-93	ROMA	A	28	2
1993-94	ROMA	A	12	—
1994-95	ROMA	A	28	1
1995-96	ROMA	A	31	—
1996-97	ROMA	A	32	2
1997-98	ROMA	A	28	3
1998-99	ROMA	A	27	—
1999-00	ROMA	A	34	1
2000-01	ROMA	A	15	—
2001-02	ROMA	A	16	—

**2** MARCOS EVANGELISTA DE MORAES San Paolo (Brasile), 7-6-1970  
DIFENSORE, m 1,78, kg 74. Nazionale brasiliano.

ANNO	SQUADRA	SERIE	PRES.	RETI
1990	SÃO PAULO	A	20	1
1991	SÃO PAULO	A	20	1
1992	SÃO PAULO	A	21	1
1993	SÃO PAULO	A	18	1
1994	SÃO PAULO	A	16	2
1994-95	REAL ZARAGOZA	A	16	—
1995	PALMEIRAS	A	19	—
1996	PALMEIRAS	A	16	—
1997	PALMEIRAS	A	—	—
1997-98	ROMA	A	31	1
1998-99	ROMA	A	20	1
1999-00	ROMA	A	28	2
2000-01	ROMA	A	31	1
2001-02	ROMA	A	27	—



**CAFU**  
ROMA

**32** Bédarieux (Francia), 24-10-1973  
DIFENSORE, m 1,80, kg 78. Nazionale francese.

ANNO	SQUADRA	SERIE	PRES.	RETI
1992-93	TOULOUSE	A	3	—
1993-94	TOULOUSE	A	26	1
1994-95	TOULOUSE	B	27	2
1995-96	GUINGAMP	A	27	1
1996-97	GUINGAMP	A	21	1
gen. 97	ROMA	A	15	2
1997-98	ROMA	A	32	2
1998-99	ROMA	A	30	1
1999-00	ROMA	A	26	3
2000-01	ROMA	A	33	3
2001-02	ROMA	A	31	2



**VINCENT CANDELA**  
ROMA

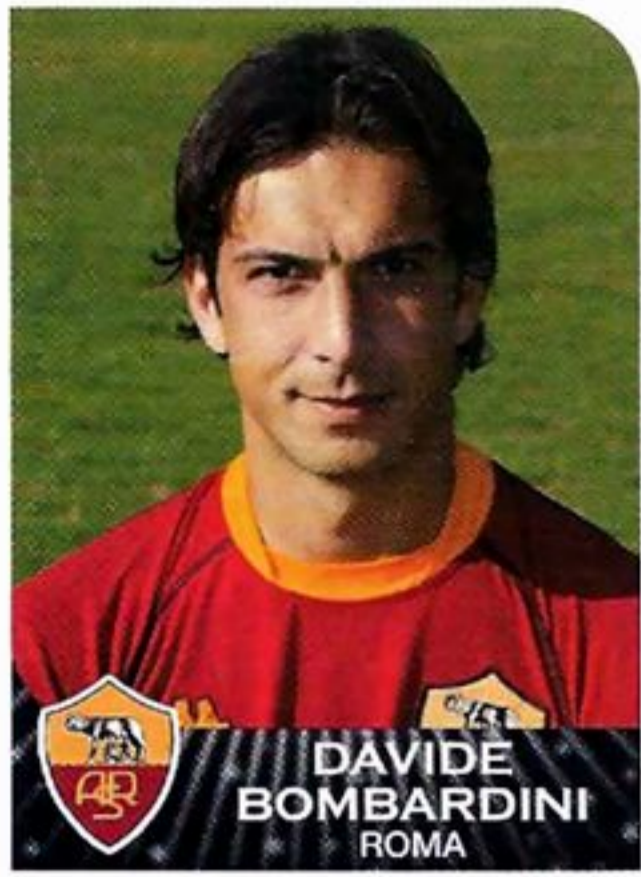

**20** Faenza (RA), 21-6-1974  
CENTROCAMPISTA, m 1,80, kg 73.

ANNO	SQUADRA	SERIE	PRES.	RETI
1991-92	IMOLA	Int.	13	—
1992-93	IMOLA	Dil.	—	—
1993-94	PISA	B	4	—
1994-95	C. DI SANGRO	C2	3	—
1995-96	LANCIANO	CND	23	4
1996-97	BENEVENTO	C2	32	5
1997-98	REGGINA	B	6	—
ott. 97	ATL. CATANIA	C1	26	2
1998-99	REGGINA	B	13	—
gen. 99	ACIREALE	B	13	1
1999-00	PALERMO	C1	30	2
2000-01	PALERMO	C1	31	6
2001-02	PALERMO	B	33	7



**25** Nueva Palmira (Uruguay), 22-2-1975  
CENTROCAMPISTA, m 1,76, kg 72. Nazionale uruguayano.

ANNO	SQUADRA	SERIE	PRES.	RETI
1995	NAC. MONTEVIDEO	A	8	2
1996	NAC. MONTEVIDEO	A	5	—
1997	NAC. MONTEVIDEO	A	2	—
1998	NAC. MONTEVIDEO	A	21	2
1999	NAC. MONTEVIDEO	A	20	—
2000	NAC. MONTEVIDEO	A	8	2
2000-01	ROMA	A	15	—
2001-02	ROMA	A	7	—

**17** Negrar (VR), 17-5-1974  
CENTROCAMPISTA, m 1,80, kg 78. Cresciuto nel Verona. Conta 21 presenze e 1 rete in Nazionale A e 7 presenze in Nazionale Giovanile.

ANNO	SQUADRA	SERIE	PRES.	RETI
1991-92	VERONA	A	—	—
1992-93	VERONA	B	—	—
1993-94	VERONA	B	9	—
1994-95	VERONA	B	32	—
1995-96	VERONA	B	36	4
1996-97	ROMA	A	30	1
1997-98	ROMA	A	33	—
1998-99	ROMA	A	33	1
1999-00	ROMA	A	33	2
2000-01	ROMA	A	34	3
2001-02	ROMA	A	33	2



**28** Santpedor (Spagna), 18-1-1971  
CENTROCAMPISTA, m 1,80, kg 76. Cresciuto nel Barcelona (Spagna). Nazionale spagnolo.

ANNO	SQUADRA	SERIE	PRES.	RETI
1990-91	BARCELONA B	C	—	—
1990-91	BARCELONA	A	4	—
1991-92	BARCELONA	A	26	—
1992-93	BARCELONA	A	28	—
1993-94	BARCELONA	A	34	—
1994-95	BARCELONA	A	24	2
1995-96	BARCELONA	A	32	1
1996-97	BARCELONA	A	38	—
1997-98	BARCELONA	A	6	—
1998-99	BARCELONA	A	22	1
1999-00	BARCELONA	A	25	—
2000-01	BARCELONA	A	24	2
set. 01	BRESCIA	A	11	2

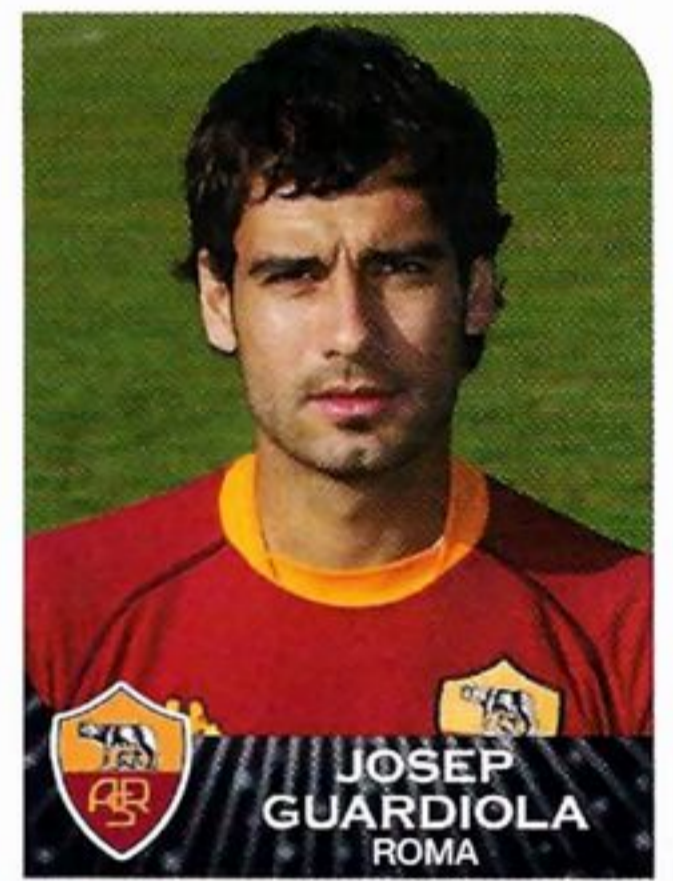

**11** ÉMERSON FERREIRA DA ROSA  
Pelotas (Brasile), 4-4-1976  
CENTROCAMPISTA, m 1,84, kg 82. Nazionale brasiliano.

ANNO	SQUADRA	SERIE	PRES.	RETI
1994	GRÊMIO	A	18	2
1995	GRÊMIO	A	11	1
1996	GRÊMIO	A	19	6
1997	GRÊMIO	A	22	1
1997-98	BAYER LEVERK.	A	25	1
1998-99	BAYER LEVERK.	A	28	5
1999-00	BAYER LEVERK.	A	29	5
2000-01	ROMA	A	13	3
2001-02	ROMA	A	28	5

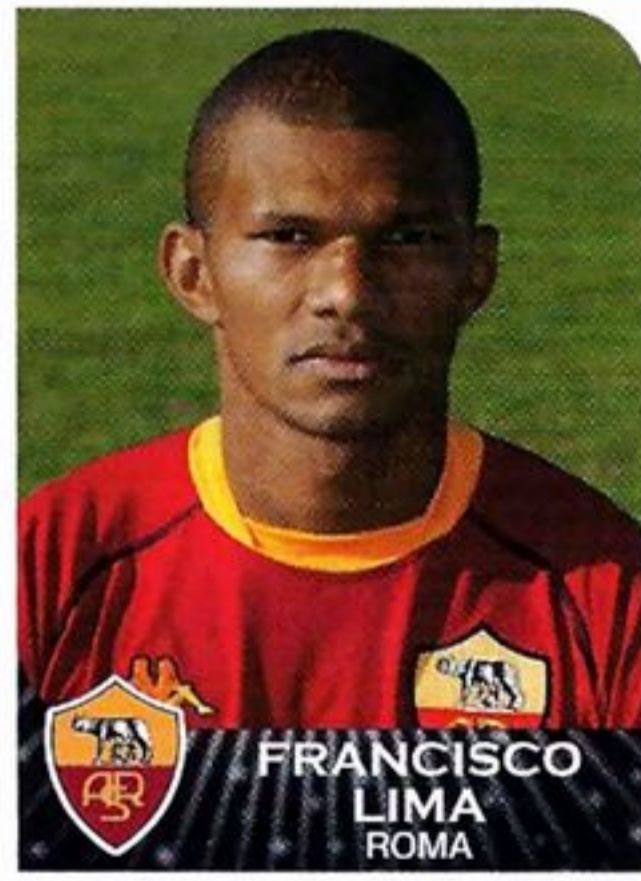

**8** Manaus (Brasile), 17-4-1971  
CENTROCAMPISTA, m 1,78, kg 75.

ANNO	SQUADRA	SERIE	PRES.	RETI
1990	FERROVIÁRIO	B	—	—
1991	FERROVIÁRIO	B	—	—
1992	FERROVIÁRIO	B	—	—
1993	FERROVIÁRIO	B	—	—
1994	FERROVIÁRIO	B	—	—
1995	UNIÃO SÃO JOÃO	A	6	—
1996-97	GAZIANTEPSPOR	A	30	1
1997-98	GAZIANTEPSPOR	A	28	2
1998-99	ZÜRICH	A	30	6
1999-00	ZÜRICH	A	2	1
lug. 99	LECCE	A	32	1
2000-01	BOLOGNA	A	29	—
2001-02	ROMA	A	28	—

**24** Milano, 7-4-1973  
ATTACCANTE, m 1,86, kg 82. Cresciuto nell'Inter. Conta 15 presenze e 3 reti in Nazionale A, 3 presenze e 1 rete in Nazionale B e 24 presenze e 6 reti in Nazionale Giovanile.

ANNO	SQUADRA	SERIE	PRES.	RETI
1990-91	INTER	A	—	—
1991-92	INTER	A	4	—
1992-93	VENEZIA	B	20	3
1993-94	UDINESE	A	7	—
1994-95	INTER	A	29	4
1995-96	INTER	A	4	1
nov. 95	ROMA	A	24	10
1996-97	ROMA	A	27	4
1997-98	ROMA	A	27	7
1998-99	ROMA	A	31	18
1999-00	ROMA	A	28	11
2000-01	ROMA	A	31	3
2001-02	ROMA	A	27	2



**18** Bari, 12-7-1982  
ATTACCANTE, m 1,75, kg 73. Cresciuto nel Bari. Conta 9 presenze e 3 reti in Nazionale Giovanile.

ANNO	SQUADRA	SERIE	PRES.	RETI
1998-99	BARI	A	—	—
1999-00	BARI	A	21	3
2000-01	BARI	A	27	3
2001-02	ROMA	A	22	5





# ROMA



**33** Avellaneda (Argentina), 1-2-1969  
ATTACCANTE, m 1,85, kg 83.  
Nazionale argentino.

ANNO	SQUADRA	SERIE	PRES.	RETI
1988-89	NEWELL'S O.B.	A	16	4
1989-90	RIVER PLATE (A)	A	7	4
gen. 90	BOCA JUNIORS	A	10	2
1990-91	BOCA JUNIORS	A	19	11
1991-92	FIorentINA	A	27	13
1992-93	FIorentINA	A	32	16
1993-94	FIorentINA	B	26	16
1994-95	FIorentINA	A	32	26
1995-96	FIorentINA	A	31	19
1996-97	FIorentINA	A	32	12
1997-98	FIorentINA	A	31	21
1998-99	FIorentINA	A	28	21
1999-00	FIorentINA	A	30	23
2000-01	ROMA	A	28	20
2001-02	ROMA	A	23	6

**GABRIEL OMAR  
BATISTUTA**  
ROMA



**9** Pomigliano d'Arco (NA), 18-6-1974  
ATTACCANTE, m 1,72, kg 68.  
Cresciuto nell'Empoli. Conta 18  
presenze e 3 reti in Nazionale A.

ANNO	SQUADRA	SERIE	PRES.	RETI
1990-91	EMPOLI	C1	1	—
1991-92	EMPOLI	C1	7	4
1992-93	EMPOLI	C1	13	5
1993-94	EMPOLI	C1	—	—
1994-95	EMPOLI	C1	30	17
1995-96	GENOA	B	34	21
1996-97	SAMPDORIA	A	28	22
1997-98	SAMPDORIA	A	33	20
1998-99	SAMPDORIA	A	22	12
1999-00	ROMA	A	31	18
2000-01	ROMA	A	28	13
2001-02	ROMA	A	19	13

**VINCENZO  
MONTELLA**  
ROMA

**10** Roma, 27-9-1976  
ATTACCANTE, m 1,80, kg 80.  
Cresciuto nella Roma. Conta 32  
presenze e 5 reti in Nazionale A, 4 pre-  
senze e 2 reti in Nazionale B e 8 presen-  
ze e 4 reti in Nazionale Giovanile.

ANNO	SQUADRA	SERIE	PRES.	RETI
1992-93	ROMA	A	2	—
1993-94	ROMA	A	8	—
1994-95	ROMA	A	21	4
1995-96	ROMA	A	28	2
1996-97	ROMA	A	26	5
1997-98	ROMA	A	30	13
1998-99	ROMA	A	31	12
1999-00	ROMA	A	27	7
2000-01	ROMA	A	30	13
2001-02	ROMA	A	24	8



**FRANCESCO  
TOTTI**  
ROMA

**22** Bergamo, 18-11-1980  
SECONDO PORTIERE, m 1,93,  
kg 89. Cresciuto nell'Atalanta.  
Conta 11 presenze in Nazionale Giovanile.

ANNO	SQUADRA	SERIE	PRES.	RETI
1997-98	ATALANTA	A	—	—
1998-99	ATALANTA	B	—	—
1999-00	TRIESTINA	C2	23	24
2000-01	ATALANTA	A	30	31
2001-02	ROMA	A	5	4



**IVAN  
PELIZZOLI**  
ROMA



## ALTRI GIOCATORI

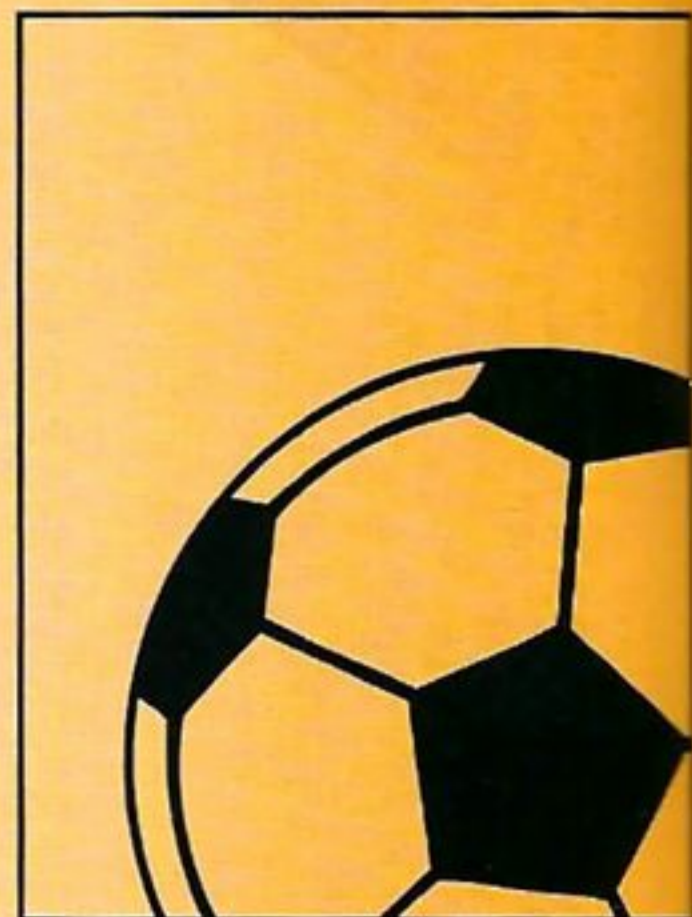

LE FIGURINE DEI NUOVI ACQUISTI SONO A PAGINA 108.

# TORINO

## CALCIO 1906

**sede:** via Del Carmine 29, 10122 Torino  
tel. 011/52.21.600

**indirizzo internet:** www.toro.it

**presidente:** Attilio Romero

**vice-presidente esecutivo e amministratore delegato:** Francesco Cimminelli

**vice-presidenti:** Simone Cimminelli,  
Umberto Rosa

**responsabile area tecnica:** Sandro Mazzola

**addetto stampa:** Gabriele Chiuminatto

**segretario generale:** Renato Bizzarri

**direttore amministrativo:** Carlo Paiuzza

**direttore marketing:** Alberto Ormezzano

**allenatore:** Renzo Ulivieri

**campo:** Stadio «Delle Alpi»  
(m 105 x 68, 69.041 spettatori)

**colori sociali:** maglia granata, calzoncini bianchi

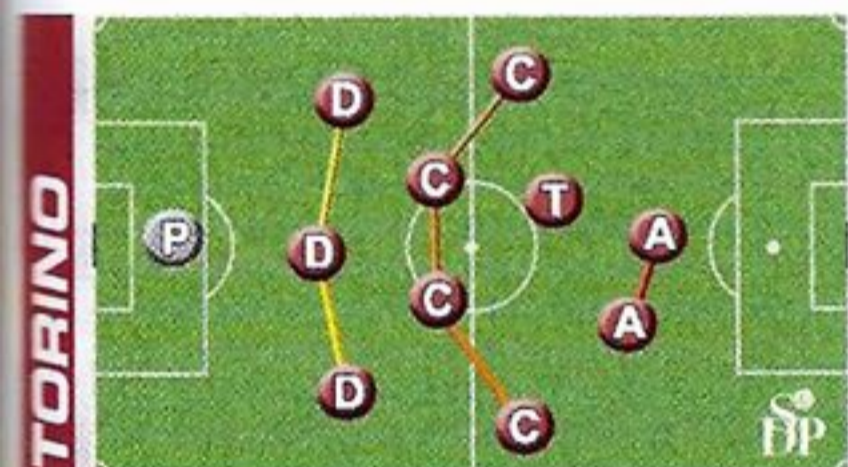

Il Torino di Ulivieri gioca con il 3-4-1-2: Lucarelli è la punta di riferimento con Ferrante che gli gira intorno, mentre preziose sono le puntate offensive dei centrocampisti Conticchio e Maspero.

### ALBO D'ORO

**7 CAMPIONATI ITALIANI:** 1927-28, 1942-43, 1945-46, 1946-47, 1947-48, 1948-49 e 1975-76.

**5 COPPE ITALIA:** 1935-36, 1942-43, 1967-68, 1970-71 e 1992-93.

**1 MITROPA CUP (Coppa dell'Europa centrale):** 1991.

### LA «ROSA» DELLA SQUADRA

- FEDERICO BALZARETTI, 6-12-1981, D **4**  
 LUCA BUCCI, 13-3-1969, P **1**  
 PAOLO CASTELLINI, 25-3-1979, D **31**  
 GIANLUCA COMOTTO, 16-10-1978, D **6**  
 ALESSANDRO CONTICCHIO, 19-1-1974, C **28**  
 DIEGO DE ASCENTIS, 31-7-1976, C **51**  
 DANIELE DELLI CARRI, 18-9-1971, D **5**  
 STEFANO FATTORI, 26-2-1972, D **35**  
 MARCO FERRANTE, 4-2-1971, A **10**  
 ALBERTO FONTANA, 2-12-1974, P **33**  
 JOSE FRANCO, 28-9-1978, A **7**  
 GIAMMARCO FREZZA, 12-9-1975, C **3**  
 FABIO GALANTE, 20-11-1973, D **20**  
 LUIGI GARZYA, 7-7-1969, D **2**  
 FABIO GIORDANO, 6-2-1983, C **14**  
 GIOVANNI LOPEZ, 23-5-1967, D **18**  
 CRISTIANO LUCARELLI, 4-10-1975, A **9**  
 FEDERICO MAGALLANES, 22-8-1976, A **21**  
 ANDREA MANTOVANI, 22-6-1984, D **23**  
 RICCARDO MASPERO, 19-2-1970, C **19**  
 LUCA MEZZANO, 1-8-1977, D **30**  
 IKSEL OSMANOVSKI, 24-2-1977, A **11**  
 ALESSIO SCARCHILLI, 10-9-1972, C **8**  
 VINCENZO SOMMESE, 22-6-1976, C **17**  
 STEFANO SORRENTINO, 28-3-1979, P **16**  
 RONALDO VANIN, 31-1-1983, C **25**  
 SIMONE VERGASSOLA, 24-1-1976, C **15**





**1** Bologna, 13-3-1969  
PRIMO PORTIERE, m 1,80, kg 77. Cresciuto nel Parma. Conta 3 presenze in Nazionale A.

ANNO	SQUADRA	SERIE	PRES.	RETI
1986-87	PARMA	B	1	1
1987-88	PRO PATRIA	C2	1	2
ott. 87	RIMINI	C1	1	—
1988-89	PARMA	B	—	—
1989-90	PARMA	B	4	3
1990-91	CASERTANA	C1	32	12
1991-92	CASERTANA	B	35	37
1992-93	REGGIANA	B	36	15
1993-94	PARMA	A	32	32
1994-95	PARMA	A	30	25
1995-96	PARMA	A	26	25
1996-97	PARMA	A	7	9
gen. 97	PERUGIA	A	17	30
1997-98	PARMA	A	—	—
gen. 98	TORINO	B	19	15
1998-99	TORINO	B	20	17
1999-00	TORINO	A	32	42
2000-01	TORINO	B	35	27
2001-02	TORINO	A	30	36



**5** Foggia, 18-9-1971  
DIFENSORE, m 1,84, kg 79. Cresciuto nel Bisceglie. Conta 2 presenze in Naz. B e 8 presenze in Naz. Giov.

ANNO	SQUADRA	SERIE	PRES.	RETI
1988-89	BISCEGLIE	C2	1	—
1989-90	BISCEGLIE	C2	9	—
1990-91	BISCEGLIE	C2	7	1
nov. 90	TORINO	A	—	—
1991-92	LUCCHESI	B	18	—
1992-93	TORINO	A	—	—
ott. 92	LUCCHESI	B	31	—
1993-94	TORINO	A	6	—
1994-95	GENOA	A	21	1
1995-96	GENOA	B	21	1
1996-97	GENOA	B	1	—
set. 96	PIACENZA	A	20	1
1997-98	PIACENZA	A	31	1
1998-99	PIACENZA	A	20	—
1999-00	PIACENZA	A	21	1
2000-01	PIACENZA	B	1	—
set. 00	TORINO	B	30	2
2001-02	TORINO	A	31	—

**35** Verona, 26-2-1972  
DIFENSORE, m 1,82, kg 73. Cresciuto nel Verona.

ANNO	SQUADRA	SERIE	PRES.	RETI
1990-91	VERONA	B	—	—
1991-92	VIRESCIT BER.	C2	34	—
1992-93	SALERNITANA	C1	23	2
1993-94	VERONA	B	28	—
1994-95	VERONA	B	33	—
1995-96	VERONA	B	36	—
1996-97	VERONA	A	28	—
1997-98	REGGIANA	B	3	—
ott. 97	TORINO	B	28	2
1998-99	TORINO	B	35	1
1999-00	VICENZA	B	33	2
2000-01	VICENZA	A	2	—
ott. 00	TORINO	B	23	1
2001-02	TORINO	A	30	—



**20** Montecatini Terme (PT), 20-11-1973  
DIFENSORE, m 1,85, kg 80. Cresciuto nell'Empoli. Conta 21 presenze e 4 reti in Nazionale Giovanile.

ANNO	SQUADRA	SERIE	PRES.	RETI
1990-91	EMPOLI	C1	2	—
1991-92	EMPOLI	C1	16	2
1992-93	EMPOLI	C1	30	1
1993-94	GENOA	A	25	2
1994-95	GENOA	A	30	2
1995-96	GENOA	B	30	3
1996-97	INTER	A	18	—
1997-98	INTER	A	20	2
1998-99	INTER	A	17	—
1999-00	INTER	A	—	—
set. 99	TORINO	A	23	2
2000-01	TORINO	B	27	—
2001-02	TORINO	A	33	4



**6** Ivrea (TO), 16-10-1978  
DIFENSORE, m 1,82, kg 78. Cresciuto nell'Ivrea.

ANNO	SQUADRA	SERIE	PRES.	RETI
1994-95	IVREA	Dil.	1	—
1995-96	IVREA	Dil.	22	1
1996-97	BIELLESE	CND	30	—
1997-98	TORINO	B	4	1
1998-99	TORINO	B	8	—
1999-00	TORINO	A	—	—
set. 99	VICENZA	B	22	—
2000-01	VICENZA	A	25	3
2001-02	TORINO	A	27	2

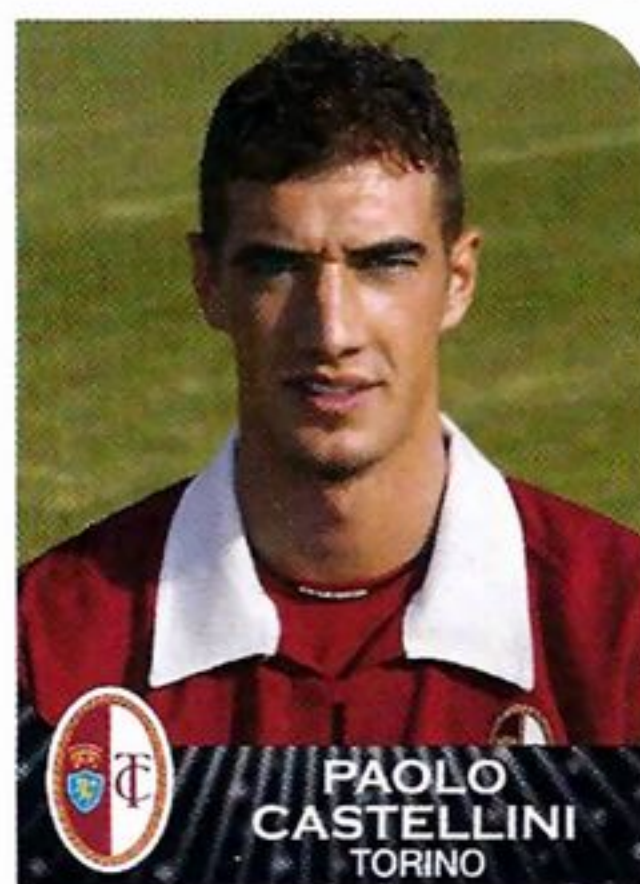

**31** Brescia, 25-3-1979  
DIFENSORE, m 1,84, kg 74. Cresciuto nella Cremonese. Conta 9 presenze in Nazionale Giovanile.

ANNO	SQUADRA	SERIE	PRES.	RETI
1996-97	CREMONESE	B	2	—
1997-98	CREMONESE	C1	6	—
1998-99	CREMONESE	B	22	—
1999-00	CREMONESE	C1	34	2
2000-01	CREMONESE	C2	—	—
ago. 00	TORINO	B	23	—
2001-02	TORINO	A	31	—

**30** Torino, 1-8-1977  
DIFENSORE, m 1,81, kg 70. Cresciuto nel Torino. Conta 18 presenze e 1 rete in Nazionale Giovanile.

ANNO	SQUADRA	SERIE	PRES.	RETI
1994-95	TORINO	A	—	—
1995-96	TORINO	A	11	2
1996-97	TORINO	B	32	1
1997-98	INTER	A	4	—
1998-99	INTER	A	—	—
gen. 99	PERUGIA	A	8	—
1999-00	VERONA	A	4	—
gen. 00	BRESCIA	B	14	—
2000-01	INTER	A	—	—
ago. 00	CHIEVOVERONA	B	1	—
ott. 00	REGGIANA	A	11	—
2001-02	INTER	A	—	—
set. 01	TORINO	A	11	—

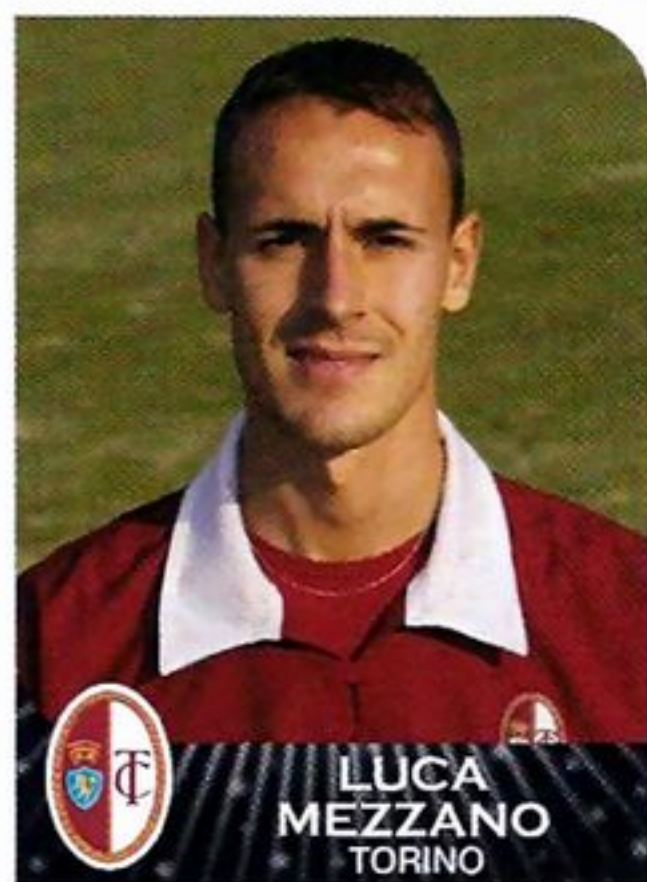

**2** San Cesario (LE), 7-7-1969  
DIFENSORE, m 1,74, kg 72. Cresciuto nel Lecce. Conta 7 presenze in Nazionale Giovanile.

ANNO	SQUADRA	SERIE	PRES.	RETI
1985-86	LECCE	A	1	—
1986-87	LECCE	B	3	—
1987-88	LECCE	B	2	—
ott. 87	REGGIANA	C1	24	—
1988-89	LECCE	A	21	1
1989-90	LECCE	A	33	—
1990-91	LECCE	A	23	—
1991-92	ROMA	A	23	—
1992-93	ROMA	A	29	—
1993-94	ROMA	A	25	—
1994-95	CREMONESE	A	24	—
1995-96	CREMONESE	A	26	—
1996-97	BARI	B	37	—
1997-98	BARI	A	22	—
1998-99	BARI	A	33	—
1999-00	BARI	A	24	—
2000-01	BARI	A	—	—
gen. 01	TORINO	B	8	—
2001-02	TORINO	A	12	—





**4** Torino, 6-12-1981  
DIFENSORE, m 1,78, kg 70.  
Conta 4 presenze in Nazionale Giovanile.

ANNO	SQUADRA	SERIE	PRES.	RETI
1998-99	TORINO	B	—	—
1999-00	VARESE	C1	17	—
2000-01	VARESE	C1	27	—
2001-02	SIENA	B	16	—



**17** Nola (NA), 22-6-1976  
CENTROCAMPISTA, m 1,75, kg 69.  
Cresciuto nel Nola.

ANNO	SQUADRA	SERIE	PRES.	RETI
1993-94	NOLA	C1	5	—
1994-95	NOLA	C1	9	1
nov. 94	TORINO	A	—	—
1995-96	TORINO	A	5	—
1996-97	TORINO	B	24	—
1997-98	TORINO	B	25	4
1998-99	TORINO	B	16	2
1999-00	TORINO	A	29	2
2000-01	TORINO	B	5	—
ott. 00	VICENZA	A	25	4
2001-02	VICENZA	B	19	3
gen. 02	PIACENZA	A	10	1

**51** Como, 31-7-1976  
CENTROCAMPISTA, m 1,78, kg 77.  
Cresciuto nel Como. Conta 4 presenze in Nazionale B e 5 presenze in Nazionale Giovanile.

ANNO	SQUADRA	SERIE	PRES.	RETI
1993-94	COMO	C1	—	—
1994-95	COMO	B	—	—
1995-96	COMO	C1	31	1
1996-97	BARI	B	31	—
1997-98	BARI	A	25	1
1998-99	BARI	A	30	2
1999-00	MILAN	A	19	—
2000-01	MILAN	A	—	—
set. 00	TORINO	B	31	—
2001-02	TORINO	A	26	—



**28** Celleno (VT), 19-1-1974  
CENTROCAMPISTA, m 1,76, kg 72.

ANNO	SQUADRA	SERIE	PRES.	RETI
1993-94	INTER	A	—	—
1994-95	GUALDO	C1	18	—
1995-96	GUALDO	C1	31	3
1996-97	GUALDO	C1	32	2
1997-98	LECCE	A	25	1
1998-99	LECCE	B	34	3
1999-00	LECCE	A	33	4
2000-01	LECCE	A	27	4
2001-02	LECCE	A	30	1
2002-03	LECCE	B	—	—

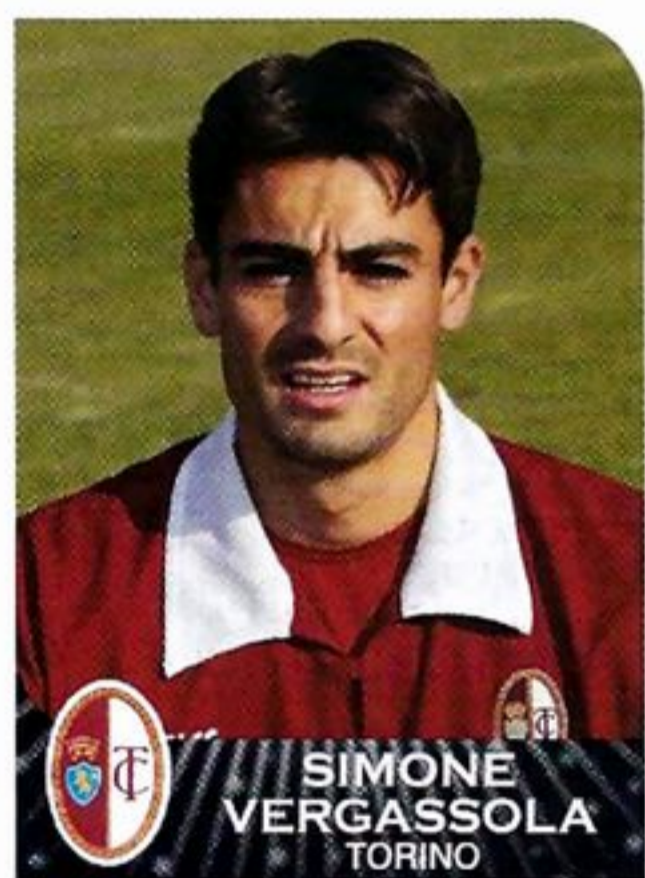
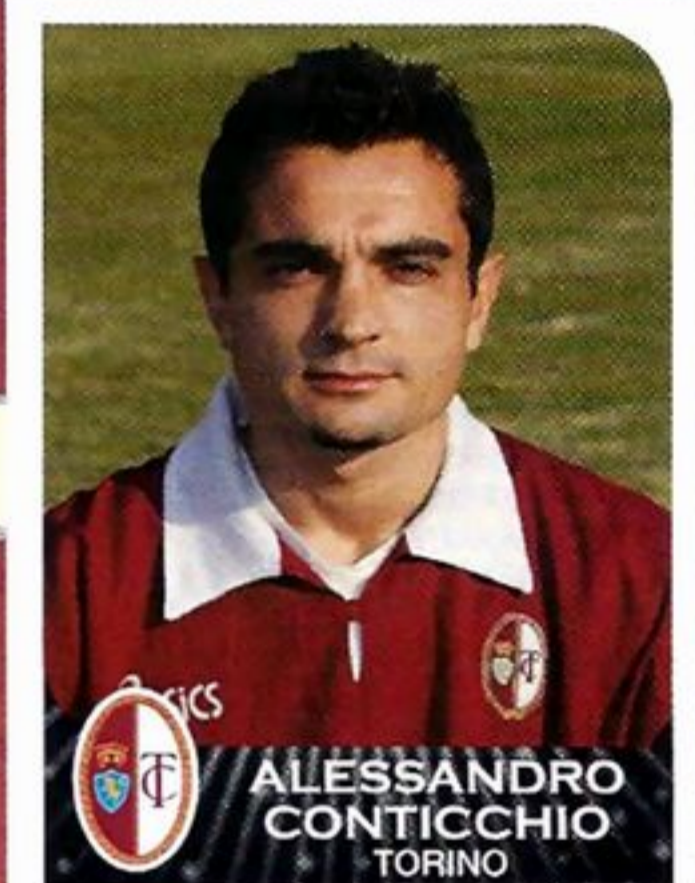

**15** La Spezia, 24-1-1976  
CENTROCAMPISTA, m 1,74, kg 70.  
Cresciuto nella Carrarese.

ANNO	SQUADRA	SERIE	PRES.	RETI
1992-93	CARRARESE	C1	1	—
1993-94	CARRARESE	C1	8	2
1994-95	CARRARESE	C1	31	3
1995-96	CARRARESE	C1	31	—
1996-97	SAMPDORIA	A	3	—
1997-98	SAMPDORIA	A	26	1
1998-99	SAMPDORIA	A	19	—
1999-00	SAMPDORIA	B	35	4
2000-01	SAMPDORIA	B	31	6
2001-02	TORINO	A	33	2



**8** Roma, 10-9-1972  
CENTROCAMPISTA, m 1,80, kg 74.  
Cresciuto nella Roma. Conta 9 presenze in Nazionale Giovanile.

ANNO	SQUADRA	SERIE	PRES.	RETI
1988-89	ROMA	A	—	—
1989-90	ROMA	A	—	—
1990-91	ROMA	A	—	—
1991-92	ROMA	A	—	—
1992-93	LECCE	B	32	3
1993-94	ROMA	A	19	—
1994-95	UDINESE	B	33	5
1995-96	ROMA	A	7	—
1996-97	TORINO	B	36	6
1997-98	SAMPDORIA	A	21	1
1998-99	TORINO	B	35	3
1999-00	TORINO	A	14	2
2000-01	TORINO	B	3	—
2001-02	TORINO	A	19	2

**19** Lodi, 19-2-1970  
CENTROCAMPISTA, m 1,75, kg 71.  
Cresciuto nella Cremonese. Conta 2 presenze in Nazionale Giovanile.

ANNO	SQUADRA	SERIE	PRES.	RETI
1988-89	CREMONESE	B	29	—
1989-90	CREMONESE	A	12	1
1990-91	CREMONESE	B	31	1
1991-92	CREMONESE	A	17	1
1992-93	CREMONESE	B	35	6
1993-94	CREMONESE	A	33	6
1994-95	SAMPDORIA	A	21	4
1995-96	CREMONESE	A	34	8
1996-97	CREMONESE	B	36	6
1997-98	LECCE	A	6	—
nov. 97	VICENZA	A	7	—
1998-99	PERUGIA	A	10	1
gen. 99	REGGIANA	B	14	—
1999-00	LECCE	A	1	—
ago. 00	TORINO	B	29	7
2001-02	TORINO	A	30	3



**11** Skravlinge (Svezia), 24-2-1977  
ATTACCANTE, m 1,73, kg 68.  
Cresciuto nel Malmö (Svezia). Nazionale svedese.

ANNO	SQUADRA	SERIE	PRES.	RETI
1995	MALMÖ FF	A	1	—
1996	MALMÖ FF	A	20	5
1997	MALMÖ FF	A	26	10
1998	MALMÖ FF	A	8	1
1998-99	BARI	A	31	6
1999-00	BARI	A	24	7
2000-01	BARI	A	30	1
2001-02	TORINO	A	9	1
gen. 02	BORDEAUX	A	7	—



# TORINO



**CRISTIANO LUCARELLI**  
TORINO

**9** Livorno, 4-10-1975  
ATTACCANTE, m 1,88, kg 85.  
Conta 2 presenze in Nazionale B e  
12 presenze e 10 reti in Nazionale Giovanile.

ANNO	SQUADRA	SERIE	PRES.	RETI
1992-93	CUOIO PELLI	CND	28	5
1993-94	PERUGIA	C1	2	—
1994-95	PERUGIA	B	5	—
1995-96	COSENZA	B	32	15
1996-97	PADOVA	B	34	14
1997-98	ATALANTA	A	26	5
1998-99	VALENCIA	A	12	1
1999-00	LECCE	A	30	15
2000-01	LECCE	A	29	12
2001-02	TORINO	A	30	9



**FEDERICO MAGALLANES**  
TORINO

**21** Montevideo (Uruguay), 22-8-1976  
ATTACCANTE, m 1,85, kg 82.  
Nazionale uruguaiano.

ANNO	SQUADRA	SERIE	PRES.	RETI
1994	PEÑAROL	A	8	2
1995	PEÑAROL	A	22	7
1996	PEÑAROL	A	4	1
1996-97	ATALANTA	A	11	1
1997-98	ATALANTA	A	13	2
1998-99	REAL MADRID	A	—	—
ott. 98	RAC. SANTANDER	A	17	1
1999-00	RAC. SANTANDER	A	—	—
2000	DEFENSOR SPORT.	A	22	13
feb. 01	RAC. SANTANDER	A	15	3
2001-02	RAC. SANTANDER	B	—	—
set. 01	VENEZIA	A	23	5

**10** Velletri (RM), 4-2-1971  
ATTACCANTE, m 1,76, kg 70.  
Conta 1 presenza in Naz. Giov.

ANNO	SQUADRA	SERIE	PRES.	RETI
1988-89	NAPOLI	A	1	—
1989-90	NAPOLI	A	—	—
1990-91	REGGIANA	B	25	5
1991-92	PISA	B	37	13
1992-93	NAPOLI	A	4	—
nov. 92	PARMA	A	11	—
1993-94	PIACENZA	A	27	4
1994-95	PERUGIA	B	33	3
1995-96	PARMA	A	—	—
set. 95	SALERNITANA	B	30	6
1996-97	PARMA	A	—	—
set. 96	TORINO	B	29	13
1997-98	TORINO	B	37	18
1998-99	TORINO	B	36	26
1999-00	TORINO	A	30	18
2000-01	TORINO	B	15	8
gen. 01	INTER	A	11	1
2001-02	TORINO	A	28	10



**MARCO FERRANTE**  
TORINO

**16** Cava de' Tirreni (SA), 28-3-1979  
SECONDO PORTIERE, m 1,85,  
kg 82. Cresciuto nella Juventus.

ANNO	SQUADRA	SERIE	PRES.	RETI
1996-97	LAZIO	A	—	—
1997-98	JUVENTUS	A	—	—
1998-99	TORINO	B	1	1
1999-00	JUVE STABIA	C1	—	—
2000-01	VARESE	C1	30	22
2001-02	TORINO	A	4	3



**STEFANO SORRENTINO**  
TORINO



## ALTRI GIOCATORI



LE FIGURINE DEI NUOVI ACQUISTI SONO A PAGINA 108

# UDINESE

## CALCIO 1896

**sede:** via A. e A. Candolini 2, 33100 Udine  
tel. 0432/54.49.11

**indirizzo internet:** www.udinese.it

**presidente del consiglio di amministrazione:**  
Franco Soldati

**direttore generale:** Pierpaolo Marino

**segretario generale:** Sigfrido Marcatti

**segretario:** Franco Collavino

**team manager:** Lorenzo Toffolini

**coordinatore degli osservatori:** Manuel Gerolin

**allenatore:** Luciano Spalletti

**campo:** Stadio «Friuli»  
(m 105 x 68, 40.919 spettatori)

**colori sociali:** maglia bianco-nera, calzoncini neri



3-5-2 per la squadra di Spalletti con Jørgensen faro a centrocampo ed il tandem Jancker - Muzzi dotato di potenza e velocità. Bene il tecnico Pizarro, mentre la difesa è retta dall'eterno Sensini.

### ALBO D'ORO

-  **1 MITROPA CUP (Coppa dell'Europa centrale):** 1980.
-  **1 TORNEO INTERTOTO:** 2000.
- 3° MIGLIOR PIAZZAMENTO IN SERIE A:** 1997-98.
- 1 TORNEO ANGLO-ITALIANO:** 1977-78.
- 1 COPPA ITALIA SERIE C:** 1977-78.

### LA «ROSA» DELLA SQUADRA

- ALBERTO** - Alberto Valentim Do Carmo Neto, 22-3-1975, D **22**
- SERGIO BERNARDO ALMIRON**, 7-11-1980, C **14**
- MAURIZIO BEDIN**, 9-2-1979, C **16**
- VALERIO BERTOTTO**, 15-1-1973, D **4**
- ADRIANO BONAIUTI**, 7-5-1967, P **67**
- JORGE SAMUEL CABALLERO**, 24-12-1974, D **27**
- MORGAN DE SANCTIS**, 26-3-1977, P **1**
- MOHAMMED GARGO**, 19-6-1975, D **6**
- GIUSEPPE GEMITI**, 3-5-1981, C **18**
- REGIS GENAUX**, 31-8-1973, D **2**
- VINCENZO IAQUINTA**, 21-11-1979, A **79**
- CARSTEN JANCKER**, 28-8-1974, A **9**
- MAREK JANKULOVSKI**, 6-5-1977, C **21**
- MARTIN JØRGENSEN**, 6-10-1975, C **10**
- PER KROLDROP**, 31-7-1979, D **15**
- FELICIANO MAGRO**, 2-2-1979, C **30**
- THOMAS MANFREDINI**, 27-5-1980, D **3**
- GONZALO MARTINEZ**, 30-11-1975, C **23**
- SULLEY ALI MUNTARI**, 27-8-1984, C **32**
- ROBERTO MUZZI**, 21-9-1971, A **11**
- SIYABONGA NOMVETHE**, 2-12-1977, A **28**
- MIRKO PIERI**, 24-7-1978, C **26**
- GIAMPIERO PINZI**, 11-3-1981, C **13**
- DAVID PIZARRO**, 11-9-1979, C **8**
- OLIVIER RENARD**, 24-5-1979, P **24**
- FABIO ROSSITTO**, 21-9-1971, C **31**
- ROBERTO NESTOR SENSINI**, 12-10-1966, D **20**
- ANDREA SOTTIL**, 4-1-1974, D **5**
- WARLEY** - Warley Silva dos Santos, 13-2-1978, A **7**





**1** Guardiagaire (CH), 26-3-1977  
PRIMO PORTIERE, m 1,90, kg 80. Cresciuto nel Pescara. Conta 7 presenze in Nazionale Giovanile.

ANNO	SQUADRA	SERIE	PRES.	RETI
1994-95	PESCARA	B	30	49
1995-96	PESCARA	B	18	31
1996-97	PESCARA	B	26	23
1997-98	JUVENTUS	A	—	—
1998-99	JUVENTUS	A	3	2
1999-00	UDINESE	A	7	10
2000-01	UDINESE	A	3	6
2001-02	UDINESE	A	10	13



**3** Ferrara, 27-5-1980  
DIFENSORE, m 1,80, kg 72.

ANNO	SQUADRA	SERIE	PRES.	RETI
1997-98	SPAL	C2	2	—
1998-99	SPAL	C1	12	—
1999-00	UDINESE	A	14	1
2000-01	UDINESE	A	7	—
2001-02	UDINESE	A	15	1

**20** Arroyo Seco (Argentina), 12-10-1966  
DIFENSORE, m 1,78, kg 75. Cresciuto nel Newell's Old Boys (Argentina). Nazionale argentino.

ANNO	SQUADRA	SERIE	PRES.	RETI
1986-87	NEWELL'S O.B.	A	10	—
1987-88	NEWELL'S O.B.	A	38	2
1988-89	NEWELL'S O.B.	A	26	—
1989-90	UDINESE	A	33	2
1990-91	UDINESE	B	36	4
1991-92	UDINESE	B	36	2
1992-93	UDINESE	A	33	1
1993-94	UDINESE	A	11	—
nov. 93	PARMA	A	20	—
1994-95	PARMA	A	24	2
1995-96	PARMA	A	31	2
1996-97	PARMA	A	31	1
1997-98	PARMA	A	24	5
1998-99	PARMA	A	26	1
1999-00	LAZIO	A	23	1
2000-01	LAZIO	A	1	—
ott. 00	PARMA	A	19	—
2001-02	PARMA	A	16	—

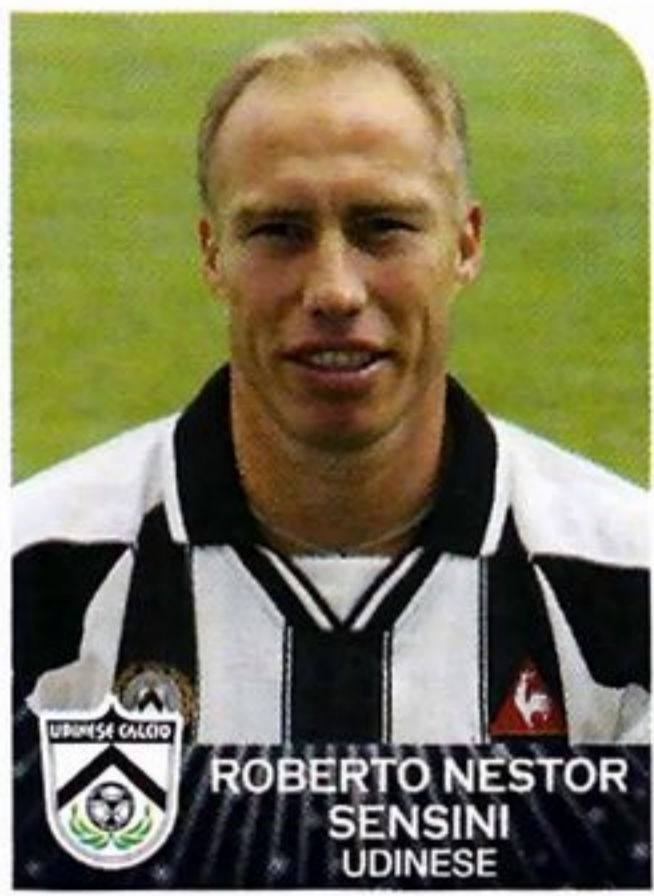

**15** Farsø (Danimarca), 31-7-1979  
DIFENSORE, m 1,87, kg 82.

ANNO	SQUADRA	SERIE	PRES.	RETI
1999-00	B93	B	—	—
2000-01	B93	B	—	—
2001-02	UDINESE	A	10	1



**22** ALBERTO VALENTIM DO CARMO NETO  
Oliveira (Brasile), 22-3-1975  
DIFENSORE, m 1,81, kg 77.

ANNO	SQUADRA	SERIE	PRES.	RETI
1995	ATL. PARANAENSE	A	18	1
1996	ATL. PARANAENSE	A	19	2
1997	SÃO PAULO	A	15	—
1998	ATL. PARANAENSE	A	16	1
1999	ATL. PARANAENSE	A	17	2
dic. 99	UDINESE	A	14	—
2000-01	UDINESE	A	27	2
2001-02	UDINESE	A	1	—



**4** Torino, 15-1-1973  
DIFENSORE, m 1,79, kg 76. Cresciuto nell'Alessandria. Conta 4 presenze in Nazionale A.

ANNO	SQUADRA	SERIE	PRES.	RETI
1990-91	ALESSANDRIA	C2	1	—
1991-92	ALESSANDRIA	C1	—	—
1992-93	ALESSANDRIA	C1	25	—
1993-94	UDINESE	A	21	1
1994-95	UDINESE	B	13	—
1995-96	UDINESE	A	28	1
1996-97	UDINESE	A	24	—
1997-98	UDINESE	A	30	—
1998-99	UDINESE	A	27	1
1999-00	UDINESE	A	30	—
2000-01	UDINESE	A	32	—
2001-02	UDINESE	A	15	—

**27** Gracias a Dios (Honduras), 24-12-1974  
DIFENSORE, m 1,84, kg 78. Nazionale ondreghno.

ANNO	SQUADRA	SERIE	PRES.	RETI
1994-95	OL. TEGUCIGALPA	A	—	—
1995-96	OL. TEGUCIGALPA	A	—	—
1996-97	OL. TEGUCIGALPA	A	—	—
1997-98	OL. TEGUCIGALPA	A	—	—
1998-99	OL. TEGUCIGALPA	A	—	—
1999-00	OL. TEGUCIGALPA	A	—	—
2000-01	OL. TEGUCIGALPA	A	—	—
2001-02	UDINESE	A	21	2

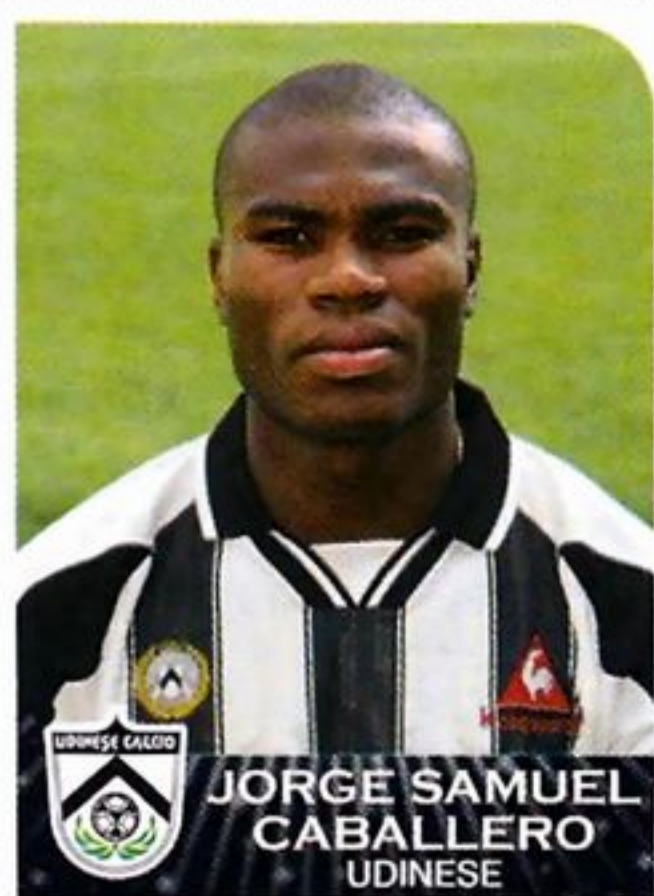

**21** Ostrava (Rep. Ceca), 6-5-1977  
CENTROCAMPISTA, m 1,84, kg 76. Nazionale ceco.

ANNO	SQUADRA	SERIE	PRES.	RETI
1994-95	BANIK OSTRAVA	A	1	—
1995-96	BANIK OSTRAVA	A	9	1
1996-97	BANIK OSTRAVA	A	21	1
1997-98	BANIK OSTRAVA	A	26	3
1998-99	BANIK OSTRAVA	A	26	2
1999-00	BANIK OSTRAVA	A	27	8
2000-01	NAPOLI	A	20	3
2001-02	NAPOLI	B	31	5



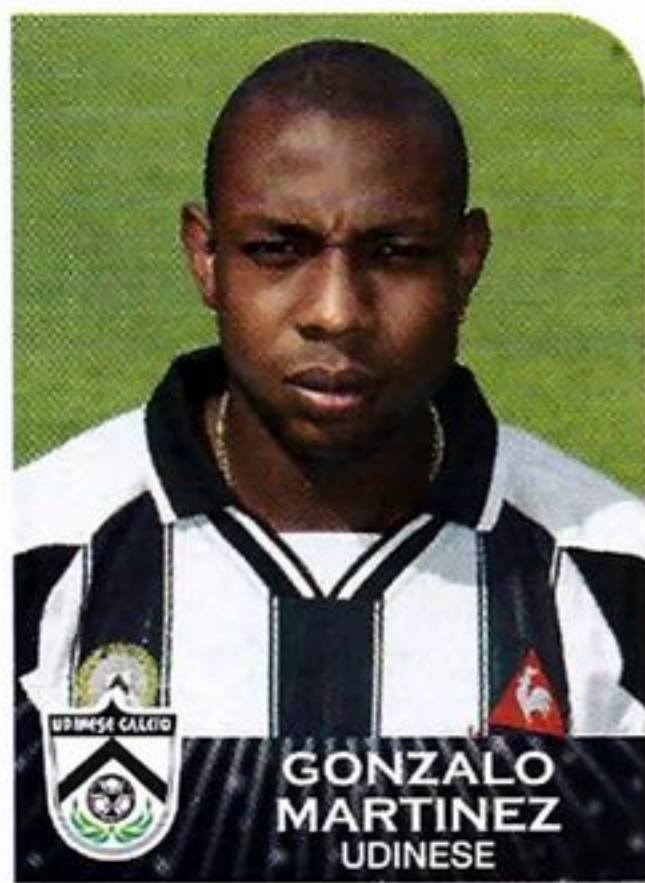

**23** Candelaria (Colombia), 30-11-1975  
CENTROCAMPISTA, m 1,82, kg 76. Nazionale colombiano.

ANNO	SQUADRA	SERIE	PRES.	RETI
1999	TOLIMA	A	38	7
2000	TOLIMA	A	25	3
2001	TOLIMA	A	18	4
2001-02	UDINESE	A	20	—

**GONZALO MARTINEZ**  
UDINESE



**18** Francoforte sul Meno (Germania), 3-5-1981

CENTROCAMPISTA, m 1,76, kg 70. Cresciuto nell'Eintracht Frankfurt (Germania).

ANNO	SQUADRA	SERIE	PRES.	RETI
1999-00	EINTRACHT F.	A	—	—
2000-01	EINTRACHT F.	A	3	—
2001-02	EINTRACHT F.	B	12	2

**GIUSEPPE GEMITI**  
UDINESE

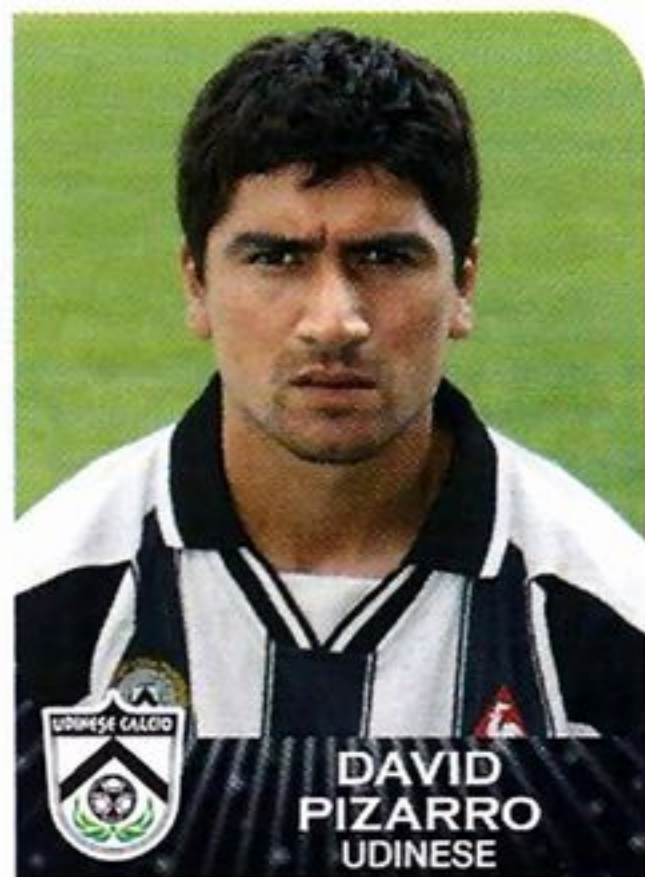

**8** Valparaíso (Cile), 11-9-1979  
CENTROCAMPISTA, m 1,70, kg 65. Nazionale cileno.

ANNO	SQUADRA	SERIE	PRES.	RETI
1997	WANDERERS S.	A	18	—
1998	WANDERERS S.	A	23	3
1999	WANDERERS S.	A	—	—
1999-00	UDINESE	A	5	—
2000-01	UDINESE	A	4	—
gen. 01	UNIV. DE CHILE	A	—	—
2001-02	UDINESE	A	31	2

**DAVID PIZARRO**  
UDINESE

**26** Grosseto, 24-7-1978  
CENTROCAMPISTA, m 1,83, kg 75.

ANNO	SQUADRA	SERIE	PRES.	RETI
1996-97	GROSSETO	Dil.	—	—
1997-98	GROSSETO	Dil.	29	—
1998-99	GROSSETO	CND	34	2
1999-00	GROSSETO	CND	33	1
2000-01	PERUGIA	A	33	—
2001-02	UDINESE	A	23	—

**MIRKO PIERI**  
UDINESE



**31** Aviano (PN), 21-9-1971  
CENTROCAMPISTA, m 1,78, kg 75. Cresciuto nell'Udinese. Conta 1 presenza in Nazionale A e 9 presenze in Nazionale Giovanile.

ANNO	SQUADRA	SERIE	PRES.	RETI
1989-90	UDINESE	A	2	—
1990-91	UDINESE	B	21	—
1991-92	UDINESE	B	11	—
1992-93	UDINESE	A	31	1
1993-94	UDINESE	A	29	2
1994-95	UDINESE	B	31	1
1995-96	UDINESE	A	31	—
1996-97	UDINESE	A	31	—
1997-98	NAPOLI	A	28	1
1998-99	NAPOLI	B	25	1
1999-00	FIorentINA	A	26	—
2000-01	FIorentINA	A	18	—
2001-02	FIorentINA	A	3	—

**FABIO ROSSITTO**  
UDINESE



**10** Ørsted (Danimarca), 6-10-1975  
CENTROCAMPISTA, m 1,79, kg 75. Nazionale danese.

ANNO	SQUADRA	SERIE	PRES.	RETI
1993-94	ÅRHUS GF	A	6	2
1994-95	ÅRHUS GF	A	21	4
1995-96	ÅRHUS GF	A	25	1
1996-97	ÅRHUS GF	A	30	6
1997-98	UDINESE	A	21	2
1998-99	UDINESE	A	26	4
1999-00	UDINESE	A	30	7
2000-01	UDINESE	A	27	4
2001-02	UDINESE	A	19	6

**MARTIN JØRGENSEN**  
UDINESE

**13** Roma, 11-3-1981  
CENTROCAMPISTA, m 1,80, kg 73. Cresciuto nella Lazio. Conta 6 presenze in Nazionale Giovanile.

ANNO	SQUADRA	SERIE	PRES.	RETI
1998-99	LAZIO	A	—	—
1999-00	LAZIO	A	—	—
2000-01	UDINESE	A	10	—
2001-02	UDINESE	A	28	2

**GIAMPIERO PINZI**  
UDINESE

**7** Warley Silva dos Santos  
Brasilia (Brasile), 13-2-1978  
ATTACCANTE, m 1,80, kg 73.

ANNO	SQUADRA	SERIE	PRES.	RETI
1997	ATL. PARANAENSE	A	—	—
1998	ATL. PARANAENSE	A	17	7
1999	SÃO PAULO	A	—	—
1999-00	UDINESE	A	15	3
2000-01	UDINESE	A	—	—
set. 00	GRÊMIO	A	19	7
2001	GRÊMIO	A	—	—
gen. 02	UDINESE	A	6	—

**WARLEY**  
UDINESE



# UDINESE



**79** Crotone, 21-11-1979  
ATTACCANTE, m 1,87, kg 77.  
Cresciuto nel Padova. Conta 11  
presenze e 1 rete in Nazionale Giovanile.

ANNO	SQUADRA	SERIE	PRES.	RETI
1996-97	REGGIOLO	CND	14	1
1997-98	REGGIOLO	CND	19	5
feb. 98	PADOVA	B	13	3
1998-99	C. DI SANGRO	C1	25	3
1999-00	C. DI SANGRO	C1	27	5
2000-01	UDINESE	A	14	2
2001-02	UDINESE	A	22	2

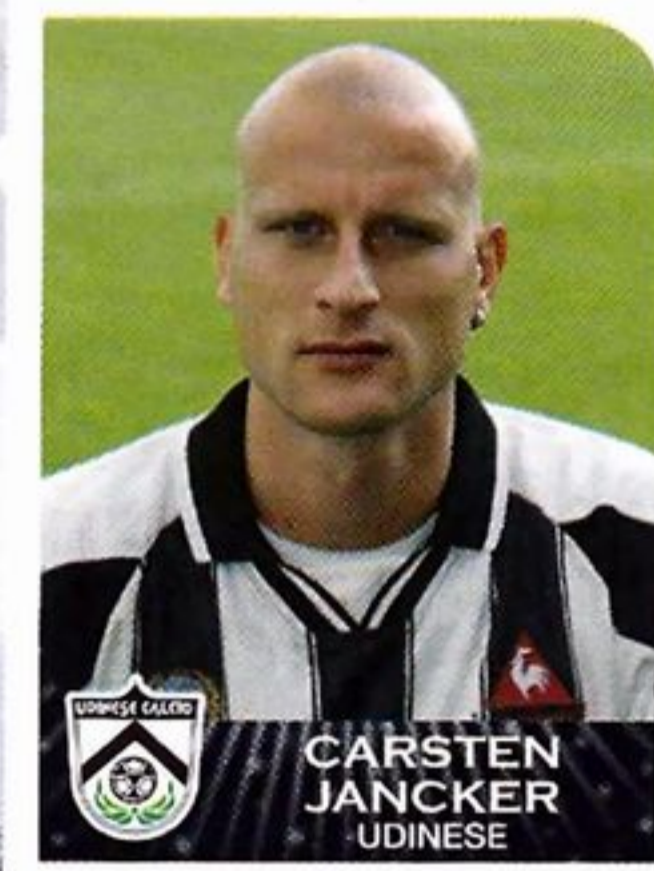

**9** Grevesmühlen (Germania),  
28-8-1974  
ATTACCANTE, m 1,93, kg 90.  
Cresciuto nel TSG Wismar (Germania).  
Nazionale tedesco.

ANNO	SQUADRA	SERIE	PRES.	RETI
1993-94	1.FC KÖLN	A	1	1
1994-95	1.FC KÖLN	A	4	—
1995-96	RAPID WIEN	A	27	7
1996-97	BAYERN MÜNCHEN	A	22	1
1997-98	BAYERN MÜNCHEN	A	29	13
1998-99	BAYERN MÜNCHEN	A	26	13
1999-00	BAYERN MÜNCHEN	A	23	6
2000-01	BAYERN MÜNCHEN	A	25	12
2001-02	BAYERN MÜNCHEN	A	18	—

**11** Roma, 21-9-1971  
ATTACCANTE, m 1,78, kg 76.  
Cresciuto nel Pro Calcio Italia.  
Conta 24 presenze e 4 reti in Nazionale  
Giovanile.

ANNO	SQUADRA	SERIE	PRES.	RETI
1988-89	ROMA	A	—	—
1989-90	ROMA	A	1	—
1990-91	ROMA	A	15	3
1991-92	ROMA	A	10	1
1992-93	ROMA	A	24	1
1993-94	ROMA	A	5	1
nov. 93	PISA	B	23	8
1994-95	ROMA	A	2	—
nov. 94	CAGLIARI	A	22	12
1995-96	CAGLIARI	A	23	3
1996-97	CAGLIARI	A	31	10
1997-98	CAGLIARI	B	36	17
1998-99	CAGLIARI	A	32	16
1999-00	UDINESE	A	29	12
2000-01	UDINESE	A	17	8
2001-02	UDINESE	A	29	14



**24** Haine-St-Paul (Belgio), 24-5-1979  
SECONDO PORTIERE, m 1,92,  
kg 84.

ANNO	SQUADRA	SERIE	PRES.	RETI
1996-97	CHARLEROI	A	4	—
1997-98	CHARLEROI	A	1	—
1998-99	CHARLEROI	A	1	—
1999-00	UDINESE	A	—	—
2000-01	UDINESE	A	—	—
ott. 00	CHARLEROI	A	8	—
2001-02	UDINESE	A	—	—

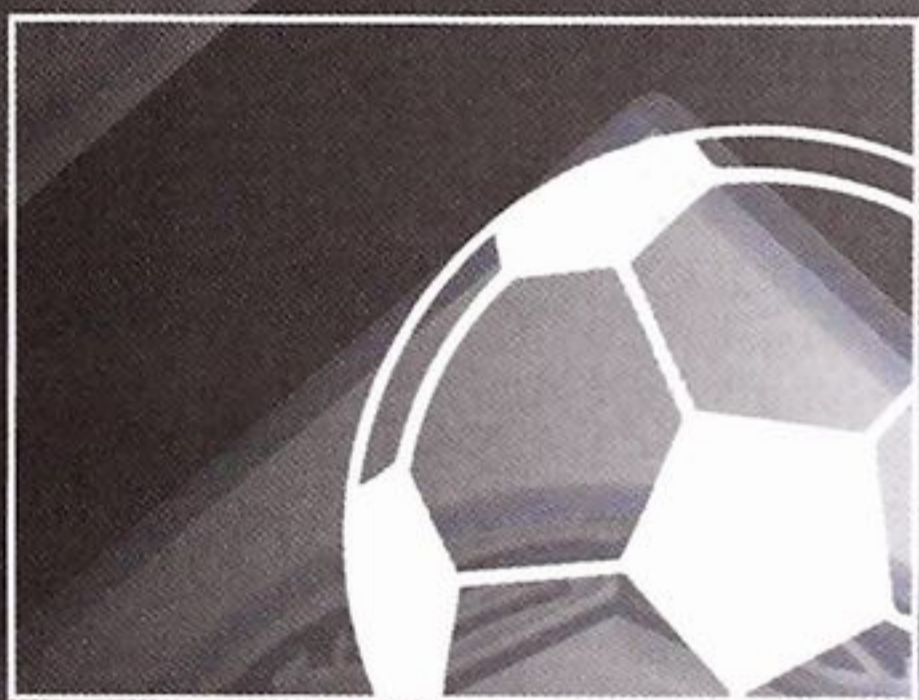

## ALTRI GIOCATORI



LE FIGURINE DEI NUOVI ACQUISTI SONO A PAGINA 109

<b>Atalanta</b>	<b>Bologna</b>	<b>Brescia</b>	<b>Chievo</b>	<b>Como</b>	<b>Empoli</b>	<b>Inter</b>
Taibi 33 0	G. Pagliuca 34 0	Martinez 34 0	D. Franceschini 33 4	Cauet 32 0	Rocchi 34 6	J. Zanetti 34 1
Zauri 32 0	Zaccardo 32 1	Tare 33 6	Perrotta 32 1	Stellini 30 0	Belleri 33 0	Toldo 32 0
Dabo 31 4	M. Castellini 31 0	R. Baggio 32 12	Lanna 31 0	Music 29 3	Grella 32 1	Cordoba 28 1
Sala 30 3	Nervo 31 0	Appiah 31 7	Legrottaglie 30 4	Binotto 28 0	Berti 31 0	F. Cannavaro 28 0
D. Zenoni 30 1	L. Colucci 30 0	Petruzzi 31 2	Corini 30 5	Pecchia 27 6	Giampieretti 31 0	Recoba 27 9
Berretta 28 0	Paramatti 30 1	Matuzalem 30 0	F. Moro 29 0	Tomas 26 0	Buscè 31 3	Emre 25 3
Natali 27 1	Amoroso 30 1	Seric 30 1	D'Anna 27 2	Allegrètti 26 0	F. Cribari 30 0	Di Biagio 25 4
Doni 26 10	Cruz 28 10	A. Filippini 29 1	Lupatelli 26 0	Juarez 22 0	Cupi 29 0	C. Vieri 23 24
Gautieri 25 3	C. Bellucci 28 3	Dainelli 24 0	F. Cossato 26 9	B. Carbone 22 2	Vannucchi 29 3	Materazzi 20 1
F. Rossini 23 3	Olive 27 0	Sereni 23 0	Bierhoff 26 7	Brunner 21 0	Cappellini 28 0	Coco 20 0
Foglio 23 1	Locatelli 26 5	Schopp 23 2	Pellissier 25 5	Corrent 21 1	Di Natale 27 13	S. Conceição 19 0
Pinardi 21 4	Signori 24 12	Bachini 18 1	Della Morte 24 4	Mar. Rossi 19 0	Tavano 24 3	Crespo 18 7
Bellini 19 0	Vanoli 21 2	Pisano 17 0	Luciano 16 1	Caccia 16 5	Lucchini 21 1	Pasquale 18 0
Siviglia 17 0	Frara 19 0	Toni 16 2	Marazzina 15 3	Padalino 15 1	Pratali 17 0	C. Zanetti 17 0
Bianchi 16 0	Zanchi 18 0	Guardiola 13 1	Bjelanovic 12 4	Gregori 15 0	Ficini 16 0	D. Morfeo 17 1
Carrera 14 0	Falcone 15 0	Bilica 11 0	Andersson 12 0	Bjelanovic 15 2	Atzori 12 1	Almeyda 16 0
Pià 14 0	Della Rocca 11 2	Mareco 11 0	Mensah 11 0	Ferron 14 0	Borriello 12 1	Dalmat 15 0
Vugrinec 13 0	Smit 8 0	Guana 10 0	Lazetic 11 0	M. Tarantino 14 0	G. Grieco 10 1	Okan 15 2
Tramezzani 11 1	Meghni 8 2	Jadid 9 0	Lorenzi 10 0	N. Amoroso 14 6	Saudati 7 2	Gamarra 14 0
Comandini 10 3	Salveti 7 0	Micillo 8 0	Ambrosio 8 0	Godeas 12 1	Carparelli 6 1	Batistuta 12 2
Rustico 4 0	Terzi 3 0	Stankevicius 6 0	Beghetto 8 0	O. Brevi 11 0	M. Cassano 3 0	Kallon 9 5
Breviario 2 0	Cipriani 2 0	Srnicek 5 0	Nalis 8 0	Benin 11 1	Padoin 2 0	Adani 7 1
Liolidis 2 0	Goretti 1 0	Alberti 3 0	Pesaresi 7 0	Anaclerio 5 0	Agostini 2 0	Guglielminpietro 7 0
Calderoni 1 0	<b>Allenatore</b>	Del Nero 3 0	Passoni 6 0	De Cesare 5 0	<b>Allenatore</b>	Vivas 6 0
Rantier 1 0	Francesco Guidolin	Caputo 1 0	De Franceschi 6 2	Cigardi 3 0	Silvio Baldini	Martins 4 1
Espinal 1 0		Correa 1 0	Grassadonia 2 0	Belingheri 2 0		A. Fontana 2 0
Gonnella 1 0		<b>Allenatore</b>	Marcos 2 0	Fonseca 2 0		Farinos 2 0
Zini 1 0		Carlo Mazzone	M. D'Angelo 1 0	G. Greco 2 0		Napolitano 2 0
<b>Allenatore</b>			<b>Allenatore</b>	Anderson 1 0		Beati 2 0
Giovanni Vavassori, dalla 30.			Luigi Del Neri	Guzzo 1 0		Franchini 1 0
Giancarlo Finardi				Serna 1 0		<b>Allenatore</b>
				<b>Allenatore</b>		Hector Cuper
				Loris Dominissini, dalla 12.		
				Eugenio Fascetti		

<b>Milan</b>	<b>Modena</b>	<b>Parma</b>	<b>Perugia</b>	<b>Piacenza</b>	<b>Reggina</b>	<b>Roma</b>
Dida 30 0	Ballotta 34 0	Frey 34 0	Zé Maria 34 6	Maresca 31 9	Di Michele 34 7	Samuel 31 2
F. Inzaghi 30 17	Balestri 33 1	M. Ferrari 32 2	Miccoli 34 9	Tosto 30 1	Paredes 31 1	Emerson 31 2
Nesta 29 1	Milanetto 32 5	Bonera 32 1	Di Loreto 32 2	Di Francesco 30 6	Nakamura 31 7	C. Panucci 29 1
Maldini 29 2	G. Colucci 31 4	Mutu 31 18	Milanese 31 1	Mangone 28 0	I. Franceschini 28 0	Montella 29 9
Simic 29 1	Sculli 31 8	Nakata 31 4	Blasi 30 0	Hubner 27 14	Vargas 28 1	Lima 28 0
C. Seedorf 29 4	Cevoli 30 0	Lamouchi 30 2	Grosso 30 4	Cristante 27 0	Mozart 28 2	A. Cassano 27 9
Kaladze 27 0	Mayer 30 0	E. Filippini 30 2	Vryzas 30 5	Gurenko 25 1	Jiraneck 27 0	Cafu 26 0
Pirlo 27 9	Ponzo 29 0	Barone 29 1	Obodo 30 1	Guardalben 22 0	Cozza 26 4	Totti 24 14
Gattuso 25 0	Kamara 29 5	Adriano 28 15	Gio. Tedesco 27 3	L. Riccio 21 0	Falsini 25 0	Candela 23 1
Rui Costa 25 0	Mauri 25 1	Junior 27 0	Kalac 22 0	Lamacchi 19 0	Savoldi 24 5	Tommasi 20 3
Shevchenko 24 5	Pavan 22 0	Bresciano 24 0	A. Caracciolo 22 2	Ferrarese 18 2	Morabito 23 0	Pelizzoli 19 0
Rivaldo 22 5	Fabbrini 21 1	Gilardino 24 4	Sogliano 20 0	Baiocco 16 0	Belardi 20 0	Zebina 19 0
Ambrosini 21 1	Ungari 17 0	M. Brighi 22 1	Fusani 20 3	Marchionni 16 1	Bonazzoli 17 7	Dacourt 18 0
Serginho 21 3	Vignaroli 17 2	Benarrivo 19 0	L. Pagliuca 18 1	De Cesare 16 3	Rastelli 17 0	Aldair 17 0
Tomasson 19 4	Scoponi 16 2	P. Cannavaro 14 0	Berrettoni 17 0	Cardone 14 1	Diana 16 1	Antonioni 16 0
Costacurta 18 0	Marasco 14 0	Cardone 13 1	Rezaei 13 3	Caccia 13 2	Mamede 15 0	Delvecchio 16 4
Brocchi 12 2	Albino 13 0	Bonazzoli 8 3	S. Rossi 12 0	Zerbini 13 0	Castellazzi 14 0	Guigou 14 1
Laursen 10 0	Campedelli 12 0	Donati 7 1	Viali 11 0	Orlandoni 12 0	Pierini 14 1	Batistuta 12 4
Redondo 8 0	Taldo 11 0	Rosina 6 0	Baronio 11 0	Campagnaro 12 2	Cirillo 10 0	Sartor 12 0
Helveg 8 0	Moretti 9 0	Gresko 5 0	Loumpoutis 7 0	Montaño 11 1	Mesto 10 0	Dellas 10 1
Roque Junior 4 0	Pasino 8 1	Diana 5 0	N. Amoroso 7 0	Patrascu 11 0	Bogdani 10 1	Cufre 8 0
Dalla Bona 4 0	Zamboni 5 0	Marchionni 5 0	Tardioli 3 0	Boselli 8 1	Leon 10 0	Bombardini 8 0
Abbiati 3 0	G. Ferrari 3 0	Pierini 4 0	Criniti 2 0	Miceli 8 0	Torrisi 8 0	Marazzina 7 0
Ba 3 0	Quaglia 1 0	Siviglia 2 0	Crocetti 2 0	Tramezzani 7 0	Veron 3 0	De Rossi 4 2
Borriello 3 0	<b>Allenatore</b>	Montaño 1 0	Gatti 1 0	Obolo 7 0	Lejsal 2 0	Guardiola 4 0
Chamot 2 0	Giovanni De Biasi	Porcari 1 0	Sulcis 1 0	Abbate 6 0	<b>Allenatore</b>	Fuser 3 0
Fiori 1 0		<b>Allenatore</b>	<b>Allenatore</b>	Marcolin 5 0	Bortolo Mutti, dalla 9.	Tomic 3 0
Piccolo 1 0		Claudio Cesare	Serse Cosmi	Cois 5 0	Luigi De Canio	Aquilani 1 0
Aubameyang 1 0		Prandelli		A. Rinaldi 4 0		Ferronetti 1 0
Matri 1 0				Stella 3 0		Zotti 1 0
Stefani 1 0				Babatunde 2 0		<b>Allenatore</b>
Bortolotto 1 0				Franzone 1 0		Fabio Capello
Dal Bello 1 0				<b>Allenatore</b>		
Leonardo 1 0				Andrea Agostinelli, dalla 20.		
Pastrello 1 0				Luigi Cagni		
<b>Allenatore</b>						
Carlo Ancelotti						



## così in campo

**Atalanta**



**Bologna**



**Brescia**



**Inter**



**Juventus**



**Lazio**



**Perugia**



**Piacenza**



**Reggina**



## classifica finale

	Punti	G	In casa			In trasferta			Totale			M.I.	Reti	
			V	N	P	V	N	P	V	N	P		F	S
<b>JUVENTUS</b>	72	34	12	4	1	9	5	3	21	9	4	+4	64	29
<b>Inter</b>	65	34	10	5	2	9	3	5	19	8	7	-3	64	38
<b>Milan</b>	61	34	12	4	1	6	3	8	18	7	9	-7	55	30
<b>Lazio</b>	60	34	7	8	2	8	7	2	15	15	4	-8	57	32
<b>Parma</b>	56	34	11	2	4	4	9	4	15	11	8	-12	55	36
<b>Udinese</b>	56	34	11	5	1	5	3	9	16	8	10	-12	38	35
<b>Chievo</b>	55	34	11	3	3	5	4	8	16	7	11	-13	51	39
<b>Roma</b>	49	34	9	5	3	4	5	8	13	10	11	-19	55	46
<b>Brescia</b>	42	34	6	7	4	3	8	6	9	15	10	-26	36	38
<b>Perugia</b>	42	34	9	4	4	1	8	8	10	12	12	-26	40	48
<b>Bologna</b>	41	34	9	3	5	1	8	8	10	11	13	-27	39	47
<b>Modena</b>	38	34	6	6	5	3	5	9	9	11	14	-30	30	48
<b>Empoli</b>	38	34	4	8	5	5	3	9	9	11	14	-30	36	46
<b>Reggina</b>	38	34	8	5	4	2	3	12	10	8	6	-30	38	53
<b>Atalanta*</b>	38	34	5	8	4	3	6	8	8	14	12	-30	35	47
<b>Piacenza</b>	30	34	6	4	7	2	2	13	8	6	20	-38	44	62
<b>Como</b>	24	34	3	7	7	1	5	11	4	12	18	-44	29	57
<b>Torino</b>	21	34	4	4	9	0	5	12	4	9	21	-47	23	58

\*Retrocessa dopo spareggio.

Reggio Calabria 29-5-2003: Reggina-Atalanta 0-0; Bergamo 2-6-2003: Atalanta-Reggina 1-2.

## arbitri

- 22 presenze: Collina;
- 18 presenze: Paparesta, Rosetti;
- 17 presenze: De Santis, Farina;
- 16 presenze: Trefoloni;
- 15 presenze: Messina, Pellegrino, Trentalange;
- 14 presenze: Tombolini;
- 13 presenze: Bolognino, Racalbutto, Rodomonti;
- 12 presenze: Bertini;
- 11 presenze: Dondarini;
- 9 presenze: Gabriele;
- 8 presenze: Ayroldi, Cassarà, Morganti, Saccani, Treossi;
- 6 presenze: Palanca, Pieri;
- 4 presenze: Dattilo, Rizzoli;
- 3 presenze: Nucini;
- 2 presenze: Castellani, Preschern;
- 1 presenza: Girardi.

**Chievo****Como****Empoli****Milan****Modena****Parma****Roma****Torino****Udinese****marcatori**

**24 reti:** C. Vieri (Inter);  
**18 reti:** Mutu (Parma);  
**17 reti:** F. Inzaghi (Milan);  
**16 reti:** Del Piero (Juventus);  
**15 reti:** C. Lopez (Lazio), Adriano (Parma);  
**14 reti:** Hubner (Piacenza), Totti (Roma);  
**13 reti:** Di Natale (Empoli);  
**12 reti:** Signori (Bologna), R. Baggio (Brescia);  
**10 reti:** Doni (Atalanta), Cruz (Bologna), Corradi (Lazio), Bonazzoli (3 con il Parma, 7 con la Reggina);  
**9 reti:** F. Cossato (Chievo), Recoba (Inter), Nedved e Trezeguet (Juventus), Pirlo (Milan), Miccoli (Perugia), Maresca (Piacenza), A. Cassano e Montella (Roma);  
**8 reti:** Sculli (Modena);  
**7 reti:** Appiah (Brescia), Bierhoff (Chievo),

Caccia (5 con il Como, 2 con il Piacenza), Crespo (Inter), Di Vaio (Juventus), Simeone (Lazio), Di Michele e Nakamura (Reggina), Iaquineta e Pizarro (Udinese);  
**6 reti:** Tare (Brescia), Bjelanovic (4 con il Chievo, 2 con il Como), N. Amoruso e Pecchia (Como), Rocchi (Empoli), Batistuta (2 con l'Inter, 4 con la Roma), S. Fiore e Stankovic (Lazio), Zé Maria (Perugia), Di Francesco (Piacenza), Ferrante (Torino);  
**5 reti:** Locatelli (Bologna), Corini e Pellissier (Chievo), Kallon (Inter), Rivaldo e Shevchenko (Milan), Kamara e Milanetto (Modena), Donati (1 con il Parma, 4 con il Torino), Vryzas (Perugia), Savoldi (Reggina), Jankulovski e Muzzi (Udinese).

**rigori**

**8 rigori:** Pirlo (Milan);  
**6 rigori:** Del Piero (Juventus), Pizarro (Udinese);  
**5 rigori:** Signori (Bologna), R. Baggio (Brescia), Corini (Chievo), Zé Maria (Perugia), Nakamura (Reggina);  
**4 rigori:** C. Lopez (Lazio), Milanetto (Modena), Mutu (Parma);  
**3 rigori:** Doni (Atalanta), Trezeguet (Juventus);  
**2 rigori:** C. Vieri (Inter), Totti (Roma), Ferrante (Torino);  
**1 rigore:** C. Bellucci, Cruz e Vanoli (Bologna), Guardiola (Brescia), B. Carbone (Como), Rocchi (Empoli), Kallon e Recoba (Inter), Mihajlovic e S. Inzaghi (Lazio), F. Inzaghi e Brocchi (Milan), Maresca e Hubner (Piacenza), Cozza e Di Michele (Reggina), Batistuta (Roma), Mezzano (Torino), Iaquineta (Udinese).